

# 舞鶴市統計書

平成26年版

舞 鶴 市

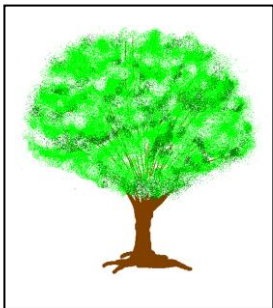

### 市の木「ケヤキ」

ケヤキは、市内各所に成育し、雄壮、強健で大地にしっかり根を張り、力強く空に向かって成長していく。  
(昭和58年11月 1日制定)



### 市の花「ツツジ」

ツツジ(サツキを含む)は、市民の間で盆栽や植え込みなどに広く親しまれており、春には郷土の山や街並みに彩りをそえ、うるおいをもたらしてくれる。  
(昭和58年11月 1日制定)

## はじめに

平成26年版「舞鶴市統計書」を編集いたしました。

本書は、国勢調査をはじめ各種統計調査の結果、また関係機関から提供いただいた基本的な統計データを、総合的に収録し市勢の現況と推移を明らかにしたもので、各種施策の基礎資料や学習資料として広くご利用いただければ幸いです。

本書の編集にあたり貴重なデータ等を提供していただきました関係各機関に対しまして、心から厚くお礼申し上げますとともに、今後もより一層のご協力を賜りますようよろしくお願い申し上げます。

平成27年10月

舞鶴市総務部総務課

## 凡 例

- (1) 本文中、「年（次）」とあるのは、1月～12月の1年間について、「年度」とあるのは、4月～翌年3月までの12ヶ月間について数値を収録しています。  
なお、主要なものは原則的に3か年間、またはそれ以上さかのぼって掲載しています。
- (2) 数値の単位未満については、原則として四捨五入をしていますので、総数と内訳が一致しない場合があります。
- (3) 統計表中の符号の用法は下記のとおりです。
  - 「0」 …… 該当数を四捨五入した結果、単位数値未満となるもの。
  - 「—」 …… 皆無または該当数値なし。
  - 「…」 …… 不詳、不明、算出不能の数値。
  - 「x」 …… 該当数値の公表を差し控えたもの。
  - 「△」 …… 減少。
- (4) 統計資料についての問い合わせや、さらに詳細な資料が必要な場合は、各資料の出所先または、下記までご照会ください。

舞鶴市総務部総務課統計係

Tel 0773-66-1044 Fax 0773-62-5099

e-mail [soumu@post.city.maizuru.kyoto.jp](mailto:soumu@post.city.maizuru.kyoto.jp)

# 目 次

<b>沿 革 ・ 土 地</b>	
<b>沿</b>	1 市域の推移 …………… 1
<b>土</b>	2 位置及び面積 …………… 1
	3 山岳 …………… 1
	4 地区別面積 …………… 1
	5 地目別土地面積 …………… 2
	6 河川 …………… 2
<b>気 象</b>	
	7 季節現象及び観測極値等 …………… 3
	8 天気概要 …………… 4
	9 大きな災害をもたらした大雨記録 …………… 4
<b>人 口</b>	
<b>人</b>	10 人口及び世帯数の推移 …………… 6
	11 年齢（各歳）男女別人口 …………… 7
	12 人口集中地区（D. I. D.）の状況 …………… 8
	13 住居の種類及び住宅の所有の関係 …………… 8
	14 一般世帯の世帯人員別世帯数 …………… 9
	15 労働力状態及び年齢別15歳以上人口 …………… 9
	16 産業（大分類）及び年齢別15歳以上就業者数 …… 10
	17 産業（大分類）及び従業上の地位別 15歳以上就業者数 …………… 11
	18 常住地による産業（大分類）別 15歳以上就業者数 …………… 12
	19 昼間人口 …………… 13
	20 自治会別世帯数及び男女別人口（日本人） …… 14
	21 外国人住民人口 …………… 18
	22 人口動態 …………… 18
	23 都道府県男女別転入転出者数（日本人） …… 19
<b>産 業 ・ 経 済</b>	
<b>農 業</b>	24 地区別農家数 …………… 20
	25 経営耕地面積規模別農家数 …………… 20
	26 農産物販売金額規模別農家数 …………… 21
	27 年齢別農家人口 …………… 21
	28 経営耕地種類別面積 …………… 22
	29 農業用機械の所有農家数及び所有台数 …… 22
	30 農産物販売金額1位の部門別農家数 …………… 23

	31 家畜等を販売目的で飼養している 農家数及び飼養頭羽数 …………… 23
	32 米の収穫状況 …………… 24
	33 農地転用届出・許可実績 …………… 24
<b>林 業</b>	
	34 林野面積 …………… 24
	35 林産物 …………… 24
<b>水 産 業</b>	
	36 地区別動力漁船数 …………… 25
	37 経営組織別漁業経営体数 …………… 25
	38 階層別漁業経営体数 …………… 25
	39 販売金額別漁業経営体数 …………… 26
	40 専業・兼業別個人経営体数 …………… 26
	41 男女別漁業就業者数 …………… 27
	42 魚種別漁獲量 …………… 27
<b>事 業 所</b>	
	43 産業別及び従業上の地位別従業者数（民営） …… 28
	44 産業及び常用雇用者規模別民営事業所数 …… 28
	45 産業及び常用雇用者規模別従業者数（民営） …… 29
	46 地区別及び経営組織別 民営事業所数及び従業者数 …………… 30
<b>工 業</b>	
	47 産業別工業の状況 …………… 31
	48 従業者規模別工業の状況 …………… 32
	49 小地域別工業の状況 …………… 32
<b>商 業</b>	
	50 業種別商業の状況 …………… 33
	51 酒類の販売数量 …………… 33
	52 たばこの消費状況 …………… 33
	53 小地域別商業の状況 …………… 34
	54 公設地方卸売市場取扱状況 …………… 34
<b>貿 易</b>	
	55 品目別輸出入額 …………… 34
	56 国別輸出入額 …………… 35
<b>金 融</b>	
	57 金融機関の状況 …………… 35
	58 金融機関別預（貯）金残高 …………… 35
	59 金融機関別貸付残高 …………… 36
	60 日本政策金融公庫貸付状況 …………… 36
	61 手形交換の状況 …………… 36
	62 産業別信用保証状況 …………… 36

## 運輸・通信

### 交通

63	道路の状況	37
64	バス運輸状況	37
65	自動車台数	37
66	JR 駅別乗客数	38
67	北近畿タンゴ鉄道駅別乗客数	38
68	旅券申請件数	38
69	観光入込客数	38
70	インターチェンジ通過台数	39

### 海運

71	入港船舶数	39
72	国籍別入港船舶数	40
73	総トン階区分別入港船舶数	40
74	品目別輸移出入貨物数	41
75	外材輸入状況	41
76	舞鶴・小樽間フェリー利用状況	41

### 通信

77	郵便機関数	42
78	郵便取扱数	42
79	電話等加入数	42
80	公衆電話数	42

## ガス・水道

### ガス

81	都市ガス供給状況	43
----	----------	----

### 水道

82	上水道利用状況	44
83	上水道用途別給水件数	44
84	上水道用途別有収水量	44
85	簡易水道利用状況	44

## 司法・警察・消防

### 司法

86	刑事事件受理状況	45
87	民事事件受理状況	45
88	家事審判事件受理件数	45
89	家事調停事件受理件数	45
90	少年事件受理件数	46
91	少年事件処分別件数	46

### 警察

92	警察職員数	46
93	運転免許保有者数	46
94	交通事故発生件数	47
95	原因別交通事故発生状況	47

96	月別交通事故死傷者数	47
97	年齢別交通事故死傷者数	48
98	刑法犯の状況	48
99	特別法令違反の状況	49
100	道路交通法違反取締件数	49

### 消防

101	消防職員数	49
102	消防団員数	50
103	消防用機械の状況	50
104	消防水利の状況	50
105	火災の被害状況	50
106	火災の原因別発生件数	50
107	火災損害額	51
108	覚知別火災発生件数	51
109	救急出場件数	51
110	救急搬送人員	51
111	救助出場状況	51

## 教育・文化

### 教育

112	学校の状況	52
113	幼稚園の状況	52
114	小学校の状況	52
115	中学校の状況	53
116	高等学校の状況	53
117	高等学校課程別生徒数	53
118	舞鶴工業高等専門学校	54
119	京都職業能力開発短期大学校	54
120	中学校卒業者の進路	54
121	高等学校卒業者の進路	54
122	児童・生徒の体位	55
123	児童・生徒の疾病状況	55
124	ファミリーサポートセンター	56
125	子ども総合相談センター	56
126	放課後児童クラブ	57

### 文化

127	図書館蔵書冊数及び登録者数	57
128	図書貸出状況	57
129	市政記念館利用状況	57
130	総合文化会館利用状況	58
131	市民会館利用状況	58
132	西コミュニティセンター	58
133	西駅交流センター	59
134	公民館等利用状況	59
135	男女共同参画センター	59

136	商工観光センター利用状況	60
137	文化財の状況	60
138	田辺城資料館入館者数等	61
139	郷土資料館入館者数等	61
140	市体育館利用状況	61
141	運動公園利用者数	62
142	プール利用者数	62
143	グリーンスポーツセンター利用状況	62
144	陶芸館利用者数	62
145	五老スカイタワー入館者数	62
146	赤れんが博物館入館者数	63
147	引揚記念館入館者数	63
148	宗教法人数	63
149	テレビ受信契約数	63
150	公園の設置状況	64

## 民生・労働・衛生・公害・廃棄物

### 社会福祉

151	社会福祉施設の状況	65
152	保育所の状況	65
153	社会福祉関係法による 保護・措置・給付状況	66
154	生活保護法による保護状況	66
155	身体障害者手帳所持者数	67
156	文庫山学園等利用状況	67
157	後期高齢者医療費状況	67
158	介護保険の介護認定者数	67
159	介護保険のサービス利用状況	68
160	共同募金の実績	68
161	日赤社資収納実績	68

### 広聴・相談

162	不良行為少年補導件数	69
163	児童相談受付件数	69
164	市民相談の状況	69

### 年金

165	国民年金加入状況	70
166	国民年金支給状況	70

### 国民健康保険

167	国民健康保険収支状況	70
168	国民健康保険療養諸費の状況	71
169	国民健康保険給付状況	71

### 労働

170	一般職業紹介状況	71
171	中高年齢者職業紹介状況	72
172	雇用保険適用給付状況	72

173	船員職業紹介状況	72
174	法規別労働組合数及び組合員数	72
175	規模別労働組合数及び組合員数	72

### 衛生

176	医療施設の状況	73
177	医療関係従事者数	73
178	環境衛生営業施設数	73
179	市民病院の従事者数	73
180	市民病院の診療患者数	73
181	加佐診療所の診療患者数	74
182	主要死因別死亡者数	74
183	年齢別死亡者数	74
184	乳児死亡者数	75
185	悪性新生物部位別死亡者数	75
186	年齢別人工妊娠中絶数	75
187	予防接種実施状況	75
188	乳幼児健康診断実施状況	75
189	健康診査実施状況	76
190	市内の献血状況	76
191	感染症患者発生状況	76
192	狂犬病の予防状況	76
193	斎場使用状況	77

### 公害・廃棄物

194	公害苦情受理及び処理件数	77
195	ごみ及びし尿の処理状況	77
196	可燃ごみの排出量及び処理方法別処理量	77
197	不燃ごみ及び粗大ごみの排出量	78
198	不燃ごみ及び粗大ごみの処理方法別処理量	78
199	し尿の収集及び処理量	78

## 土木・建設

### 土木

200	都市計画区域面積	79
201	用途地域面積	79
202	都市計画事業の状況	79
203	市単独事業の状況	79
204	災害復旧工事の状況	79
205	一般公共事業の状況	80
206	府単独事業の状況	80

### 建設

207	構造別着工建築物床面積	80
208	家屋課税台帳による家屋数	80
209	公営住宅建設状況	80
210	団地別公営住宅戸数	81
211	下水道事業整備状況	81

212	地価公示法による公示価格	82
-----	--------------	----

## 行政

### 行

213	市職員数	83
214	市議会の状況	84
215	党派別市議会議員数	84
216	会派別市議会議員数	84
217	種類別付議件数	84
218	議決件数	85
219	請願及び陳情の処理状況	85
220	常任委員会開催状況	85

### 選

### 挙

221	選挙人名簿登録者数及び投票所数	85
222	投票区別選挙人名簿登録者数	86
223	各種選挙投票状況	87
224	各種選挙候補者別得票数	87

## 財政

### 財

### 政

225	一般会計予算額	90
226	特別会計予算額	90
227	公営企業会計予算額	91
228	財源別歳入予算額（一般会計）	91
229	経費別歳出予算額（一般会計）	91
230	決算額の推移	92
231	一般会計決算額	92
232	特別会計決算額	93
233	公営企業会計決算額	93
234	資産の状況	93
235	市債借入現在高	94

### 租

### 税

236	市税	94
237	国税及び府税	95
238	個人市民税の納税義務者数	95
239	固定資産税の実納税義務者数	95
240	償却資産	95

## 付録

付1	市民生活	1
付2	指標でみる舞鶴	3
付3	舞鶴市地区別人口及び世帯数	4
付4	舞鶴市小地域別産業の状況	5
付5	京都市町村別産業の状況	6
付6	都道府県の状況	7

付7	京都市町村別人口及び世帯数	8
付8	1世帯当たり1か月間の収入と支出	9
付9	市内の官公署・施設	10
付10	舞鶴市行政組織表	13
付11	舞鶴市の歴史	16
付12	小地域位置図	21



# 統計表



## 1 市域の推移

(平成26年4月1日現在)

(単位=km<sup>2</sup>)

市町村	年月日	合併状況	面積
舞鶴町	明治22年 4月 1日	町村制実施により西地区の市街地をもって町制施行	…
余部町	明治35年 6月 1日	余内村の余部上・余部下・長浜・和田の区域をもって町制施行	9.0
新舞鶴町	明治39年 7月 1日	倉梯村と志楽村の一部をもって町制施行	5.1
中舞鶴町	大正 8年11月 1日	余部町を改称	9.0
舞鶴町	昭和11年 8月 1日	隣接の四所・高野・池内・余内・中筋の5か村合併	91.4
舞鶴市	昭和13年 8月 1日	市制施行	91.4
東舞鶴市	昭和13年 8月 1日	新舞鶴町・中舞鶴町・倉梯村・与保呂村・志楽村の5か町村を合併し、その区域をもって市制施行	61.0
東舞鶴市	昭和17年 8月 1日	朝来・東大浦・西大浦の3か村合併	143.1
舞鶴市	昭和18年 5月27日	舞鶴市と東舞鶴市合併	234.6
舞鶴市	昭和32年 5月27日	加佐町編入	340.3

## 2 位置及び面積

(平成26年4月1日現在)

東経	北緯	面積 (km <sup>2</sup> )	ひろがり		海岸線(km) (1)
			東西(km)	南北(km)	
東経135度10分～29分	北緯35度23分～成生岬36分 小島43分	342.39	29.7	成生岬24.9 小島37.0	119.9

(注) (1)概数である。

資料 市都市計画課

## 3 山岳

(単位=m)

名称	地名	海拔	名称	地名	海拔
赤岩山	字西方寺	669	横山	字白杉	483
弥仙山	字岸谷	664	五老岳	字上安	301
三国山	字多門院	616			

資料 2万5千分の1舞鶴市全図

## 4 地区別面積

(平成26年4月1日現在)

(単位=km<sup>2</sup>)

地区別	面積	地区別	面積
総数	342.39	西地区計	91.88
東地区計	135.51	旧舞鶴	1.49
東大浦	32.85	余内	10.20
西大浦	34.35	四所	18.99
朝来	15.85	高野	13.79
志楽	15.58	中筋	13.96
与保呂	13.49	池内	33.45
倉梯	10.02	加佐地区計	105.96
祖母谷	9.35	岡田上	28.04
新舞鶴	4.03	岡田中	32.95
中地区計	9.04	岡田下	18.03
中舞鶴	9.04	八雲	19.73
		神崎	7.21

資料 市都市計画課

## 5 地目別土地面積

(各年1月1日現在)

(単位=千㎡)

年次	総数	田	畑	宅地	池沼	山林	牧場	原野	雑種地
24	100,379	14,258	7,370	12,515	7	62,083	20	1,572	2,554
25	100,264	14,183	7,350	12,533	7	62,036	20	1,575	2,560
26	100,290	14,146	7,338	12,540	7	62,081	20	1,577	2,581

(注) 概要調書に記載された課税地の数値である。

資料 市税務課

## 6 河川

(平成26年4月1日現在)

(単位=m)

区分	河川名	総延長	水源	流末
国管理	由良川	146,000 (16,650)	南丹市美山町三国岳 (舞鶴市と福知山市大江町界)	字西神崎で海
府管理 (一級河川)	和江谷川	1,150	字和江	字和江で由良川に合流
	土佐川	1,200	字水間	字中山で由良川に合流
	丸田川	1,500	字丸田	字丸田で由良川に合流
	八戸地川	3,300	字八戸地	字八田で由良川に合流
	真壁川	1,850	字久田美	字久田美で由良川に合流
	久田美川	4,690	字久田美	字志高で由良川に合流
	池田川	1,490	字久田美	字久田美で久田美川に合流
	岡田川	14,599	字上漆原	字岡田由里で由良川に合流
	富室川	3,200	字富室	字岡田由里で岡田川に合流
	平川	3,200	字西方寺	字西方寺で岡田川に合流
	下見谷川	3,100	字下見谷	字河原で岡田川に合流
	長谷川	2,000	字長谷	字下漆原で岡田川に合流
	宇谷川	3,500	字桑飼上	字桑飼上で由良川に合流
	檜川	7,250	宮津市字小田	字地頭で由良川に合流
滝川	3,700	字滝ケ字呂	字地頭で檜川に合流	
(二級河川)	野原川	4,015	字大山	字野原で海
	瀬崎川	920	字瀬崎	字瀬崎で海
	大丹生川	2,800	字大丹生	字大丹生で海
	河辺川	5,400	字栃尾	字平で海
	朝来川	4,200	字登尾	字大波下で海
	吉野川	2,000	字白屋	字吉野で朝来川に合流
	志楽川	6,352	字松尾	字市場で海
	堀川	2,000	字泉源寺	字市場で志楽川に合流
	鹿原川	1,600	字鹿原	字鹿原で志楽川に合流
	祖母谷川	6,760	字多門院	字溝尻で海
	与保呂川	6,918	字与保呂	字浜で海
	椿川	2,050	字行永	字行永で与保呂川に合流
	菅坂川	1,530	字木ノ下	字木ノ下で与保呂川に合流
	伊佐津川	16,910	綾部市於与岐町	字下安久で海
	米田川	1,700	字上安	字上安久で伊佐津川に合流
	天清川	2,050	字上安久	字上安久で伊佐津川に合流
	池内川	9,325	字岸谷	字七日市で伊佐津川に合流
	青谷川	1,400	字今田	字今田で池内川に合流
	池の内下川	900	字池ノ内下	字池ノ内下で池内川に合流
	寺田川	2,700	字寺田	字寺田で池内川に合流
	高野川	5,536	字城屋	字竹屋で海
	女布川	3,500	字女布	字公文名で高野川に合流
	福井川	1,500	字上福井	字喜多で海

## 6 河川（つづき）

区分	河川名	総延長	水源	流末
市管理	寺 川	3,300	字森	字浜で海
	静 溪 川	3,200	字七日市	字魚屋で海
	見 谷 川	3,000	字上根	字上根で寺田川に合流
	白 滝 川	2,800	字白滝	字白滝で池内川に合流
	池ノ内川	2,600	字岸谷	字岸谷で池内川に合流
	高 野 川	2,500	字城屋	字城屋で府管轄河川となる
	八 戸 地 川	2,400	字長谷	字八戸地で府管轄河川となる
	榎 川	2,400	字余部上	字余部下で海
	青 井 川	2,300	字青井	字青井で海
	小 俣 川	2,200	字地頭	字地頭で滝川に合流
	カセ谷川	2,200	字寺田	字寺田で寺田川に合流
	青 谷 川	2,200	字今田	字今田で府管轄河川となる
	北 谷 川	2,100	字池ノ内下	字池ノ内下で池ノ内下川に合流
	松 島 川	2,100	字堂奥	字溝尻で志楽川に合流
	黒 田 川	2,100	字多祢寺	字平で海
	三 浜 川	2,100	字三浜	字三浜で海
	中 川	2,000	字行永	字森で寺川に合流
与 保 呂 川	2,000	字与保呂	字与保呂で府管轄河川となる	
新 川	2,000	字安岡	田中町で志楽川に合流	

(注) 府管轄河川は全部（河川番号順）、市管轄河川については延長2,000m以上（総延長順）を掲載した。

資料 国土交通省近畿地方整備局福知山河川国道事務所、府中丹東土木事務所、市土木課

## 7 季節現象及び観測極値等

季節現象		21年	22年	23年	24年	25年	
初 霜 日（月日）		11月19日	12月17日	11月11日	12月18日	12月2日	
終 霜 日（月日）（1）		3月31日	3月27日	4月13日	4月8日	…	
初 雪 日（月日）		11月18日	12月16日	12月16日	12月9日	12月8日	
終 雪 日（月日）（2）		3月26日	3月30日	3月27日	4月4日	3月14日	
最 深 積 雪 量	雪量(cm)	23	20	37	87	15	
	（月日）	1月15日	1月 1日	1月17日	2月2日	1月4日	
最 大 風 速	風速(m/s)	18.5	13.9	14.6	13.7	21.4	
	（月日）	10月 8日	9月25日	9月21日	6月19日	10月16日	
	風向	北	北	北	北北東	北	
気 温	高 極 値	温度(℃)	35.3	38.3	37.9	37.6	38.1
		（月日）	8月12日	9月 1日	8月 8日	7月31日	8月19日
	低 極 値	温度(℃)	-2.7	-1.9	-3.5	-4.5	-3.3
		（月日）	1月25日	1月15日	1月31日	2月2日	1月27日
有感地震(回) (3)		2	2	8	2	1	

(注) 1. 舞鶴海洋気象台(平成25年3月まで)及び舞鶴特別地域気象観測所(平成25年4月から)における観測記録。

2. 霜・雪の初終日及び最深積雪量の統計期間は寒候期（前年の秋から当年の春に至る期間）による。

(1) 霜の観測は平成25年3月で終了したため、平成25年寒候期の終霜日は不明。

(2) 雪の観測は平成25年4月から自動化された。

(3) 地方公共団体または防災科学技術研究所の観測記録を含む。

資料 京都地方気象台

## 8 天気概要

年次	気温(℃)			相対湿度 平均(3) (%)	降水量(4) (mm)	日照時間(5) (時間)	天気日数(日)				
	平均(1)	最高(2)	最低(2)				快晴 (6)	曇天 (7)	降水 (8)	雪 (9)	強風 (10)
21年	14.8	19.7	10.8	79	1,932.5	1,456.3	14	169	157	31	27
22年	15.3	20.4	11.4	77	1,817.5	1,623.3	12	159	179	39	23
23年	14.8	19.8	10.9	78	2,348.5	1,546.4	16	179	176	64	23
24年	14.6	19.4	10.8	78	2,157.0	1,564.2	9	190	192	62	27
25年	14.8	20.0	10.7	77	2,093.0	1,784.9	2]	48]	159	…	30
1月	2.8	6.9	-0.2	83	135.5	82.3	-	17	17	16	3
2月	3.6	7.4	0.5	81	132.5	62.5	-	19	20	19	3
3月	8.7	14.9	3.0	68	71.0	147.2)	2	12	13	5	4)
4月	11.7	17.9	6.0	71	101.0	176.7	…	…	16	-	6
5月	17.3	23.4	12.0	69	42.5	229.1	…	…	9	-	1
6月	22.4	27.5	18.3	78	137.5	167.6	…	…	6	-	-
7月	26.9	32.6	23.1	77	156.5	174.3	…	…	17	-	-
8月	27.8	33.8	23.5	77	142.0	222.7	…	…	8	-	-
9月	22.6	27.8	18.6	80	558.5	187.1	…	…	12	-	4
10月	18.4	22.8	14.8	81	308.5	102.0	…	…	12	-	4
11月	10.4	15.7	6.4	80	132.5	128.5	…	…	12	3	3
12月	5.3	9.7	2.1	80	175.0	104.9	…	…	17	19	2)

(注) 舞鶴海洋気象台(平成25年3月まで)及び舞鶴特別地域気象観測所(平成25年4月から)における観測記録。

(1) 日平均値(毎正時24回の平均)の月平均値。

(2) 日最高(低)気温(任意の時刻の高(低)極)の月平均値。

(3) 日平均値(毎正時24回の平均)の月平均値。

(4) 日降水量の月合計値。

(5) 日量の合計値。

(6) 日平均雲量(3, 9, 15, 21時の観測値の平均)が1.5未満の日数。

(7) 日平均雲量(3, 9, 15, 21時の観測値の平均)が8.5以上の日数。

(8) 日降水量が0.5mm以上の日数。

(9) 雪またはみぞれが降った日数。その統計期間は寒候期(前年の秋から当年の春に至る期間)による。雪の観測は平成25年4月から自動化されたため、平成25年寒候期の雪日数年合計は算出されない。

(10) 日最大風速が10m/s以上の日数。

値)…準正常値(対象となる資料の一部が欠けているが、許容する資料数を満たす場合)

値]…資料不足値(対象となる資料の一部が欠けており、許容する資料数を満たさない場合)

資料 京都地方気象台

## 9 大きな災害をもたらした大雨記録

(単位=mm)

記録日	降水量	豪雨の原因及び記事
明治 33年 9月27日	124.1	台風
37年 9月16日	160.0	台風 舞鶴付近通過、猛烈な暴風を伴う
40年 8月23日～25日	554.8	台風 宮津・舞鶴を中心に稀にみる豪雨、両丹地方各所で被害多大
41年 8月7日	108.0	台風
43年 9月6日～7日	159.4	台風
大正 元年 9月22日	110.6	台風
2年 10月16日	100.1	熱帯性低気圧
5年 9月22日～23日	154.3	熱帯性低気圧
7年 8月20日	241.8	寒冷前線に誘発された大雷雨
10月15日	116.5	低気圧
8年 7月27日	112.6	雷雨
9年 8月4日	118.4	台風
10年 9月24日～25日	173.0	台風
11年 7月4日	158.1	梅雨前線
12年 9月14日～15日	209.2	台風 由良川流域大水害
14年 9月17日	100.3	台風

## 9 大きな災害をもたらした大雨記録（つづき）

記録日	降水量	豪雨の原因及び記事
昭和 5年 7月31日	124.0	台風
7年 7月 1日	111.2	梅雨前線
20年 10月8日～ 9日	255.6	台風 奥丹地方特に被害多大
24年 7月29日	121.5	台風（6号） 保津川上流集中豪雨
25年 9月 3日	117.8	台風（28号）
27年 6月23日	114.0	台風（2号）
7月12日	104.0	台風 梅雨前線
28年 9月25日	445.5	台風（13号） 舞鶴南東方に集中豪雨、京都府北部及び福井県西部被害多大
29年 7月29日～31日	151.6	雷雨
9月18日	164.6	台風（14号）
32年 7月16日	112.6	梅雨前線
34年 9月26日	247.2	台風（15号）伊勢湾台風 本市においても気象台開設以来の強風で瞬間最大51.1mを記録する
12月17日	140.5	寒冷前線
36年 6月28日	114.4	梅雨前線
37年 6月 9日	142.8	梅雨前線
40年 9月14日	180.0	秋雨前線
9月17日	157.0	台風（24号）
41年 9月18日	150.0	大雨
42年 10月27日～28日	111.2	台風（34号）
45年 6月15日	111.5	梅雨前線
46年 8月30日～31日	157.0	台風（23号）
47年 7月11日	156.0	7月豪雨
9月16日～17日	213.5	台風（20号）
48年 9月 6日	103.0	秋雨前線
49年 9月 9日	102.5	秋雨前線
51年 6月10日～11日	103.0	梅雨前線
9月13日	140.0	台風（17号）
52年 9月28日～30日	128.0	低気圧の東進 京都府下中部と由良川上・中流域を中心に大雨
11月16日～17日	121.0	低気圧の東進 由良川流域特に福知山・綾部地方を中心に大雨
54年 6月27日～30日	122.0	梅雨前線の活発化による大雨
9月30日～10月1日	142.5	台風（16号） 府南部通過による大雨
57年 8月 1日～ 2日	154.0	台風（10号）の通過による強風、大雨と、北風の吹き寄せによる高潮
58年 5月16日	112.5	大雨
9月28日	132.5	台風（10号）
63年 8月16日	100.5	台風（13号）
平成 2年 9月19日	124.0	台風（19号）
5年 6月29日	117.0	梅雨前線と低気圧の通過
9月14日	108.0	寒冷前線の通過
7年 5月12日	121.5	南岸低気圧及び暖気の移流
7月 3日	116.0	梅雨前線の活動の活発化
8月28日	122.5	低気圧の接近に伴う秋雨前線の北上及び暖湿気の流入
10年 9月17日	110.0	雷雨
9月22日	139.0	台風（7号）
11年 6月29日	115.0	低気圧の山陰沿岸沿通過
13年 6月19日	116.5	梅雨前線
16年 9月29日	100.5	台風（21号）
10月20日	277.0	台風（23号） 日降水量としては2位（統計期間1947年から）
18年 9月 6日	103.0	停滞前線と低気圧の通過
23年 5月29日	168.0	台風（2号） 由良川はん濫注意情報・はん濫警戒情報発表、京都府土砂災害警戒情報発表
9月21日	166.0	台風（15号） 由良川はん濫注意情報・はん濫警戒情報発表
25年 9月15日	168.5	台風（18号）、前線 京都府、滋賀県、福井県に特別警報を発表
9月16日	136.5	〃
10月25日	134.5	台風（27号）、前線

(注) 1. 日降水量100mm以上及び特に大きな被害をもたらした大雨。  
 2. 舞鶴海洋気象台(平成25年3月)及び舞鶴特別地域気象観測所(平成25年4月から)における観測記録。 資料 京都地方気象台

## 10 人口及び世帯数の推移

調査年月日	世帯数	人口			性比 (女 =100)	1世帯 当たり 人口	人口密度 (1km <sup>2</sup> 当たり)	摘要
		総数	男	女				
大正14年10月 1日	13,702	62,484	32,979	29,505	111.8	4.56	265	国勢調査
昭和 5年10月 1日	13,843	63,665	32,385	31,280	103.5	4.60	270	〃
10年10月 1日	14,682	68,567	34,747	33,820	102.7	4.67	291	〃
15年10月 1日	18,341	86,057	44,687	41,370	108.0	4.69	365	〃
18年 5月27日	19,016	86,051	…	…	…	4.53	365	推計人口
20年11月 1日	…	80,407	39,291	41,116	95.6	…	343	人口調査
22年10月 1日	19,825	92,139	48,254	43,885	110.0	4.65	365	国勢調査
25年10月 1日	19,844	91,914	46,646	45,268	103.0	4.63	394	〃
30年10月 1日	20,615	92,839	46,090	46,749	98.6	4.50	396	〃
35年10月 1日	23,890	99,615	48,397	51,218	94.5	4.17	293	〃
40年10月 1日	24,999	96,641	46,752	49,889	93.7	3.87	284	〃
41年10月 1日	25,402	96,120	46,337	49,783	93.1	3.78	282	推計人口
42年10月 1日	25,872	96,574	46,632	49,942	93.4	3.73	284	〃
43年10月 1日	26,140	96,261	46,311	49,950	92.7	3.68	283	〃
44年10月 1日	26,353	96,136	46,399	49,737	93.3	3.65	282	〃
45年10月 1日	26,335	95,895	46,445	49,450	93.9	3.64	282	国勢調査
46年10月 1日	26,213	95,901	46,550	49,351	94.3	3.66	284	推計人口
47年10月 1日	26,243	96,753	47,018	49,735	94.5	3.69	284	〃
48年10月 1日	26,174	97,155	47,358	49,797	95.1	3.71	285	〃
49年10月 1日	26,295	97,744	47,744	50,000	95.5	3.72	287	〃
50年10月 1日	27,907	97,780	47,953	49,827	96.2	3.50	287	国勢調査
51年10月 1日	27,829	97,764	47,911	49,853	96.1	3.51	287	推計人口
52年10月 1日	27,839	98,009	47,997	50,012	96.0	3.52	287	〃
53年10月 1日	28,000	98,302	48,293	50,009	96.6	3.51	288	〃
54年10月 1日	28,277	98,163	48,221	49,942	96.6	3.47	288	〃
55年10月 1日	29,509	97,578	47,809	49,769	96.1	3.31	286	国勢調査
56年10月 1日	29,465	97,487	47,836	49,651	96.3	3.31	286	推計人口
57年10月 1日	29,659	97,697	48,004	49,693	96.6	3.29	287	〃
58年10月 1日	29,833	97,993	48,126	49,867	96.5	3.28	287	〃
59年10月 1日	29,812	97,864	47,972	49,892	96.2	3.28	287	〃
60年10月 1日	30,663	98,775	48,662	50,113	97.1	3.22	290	国勢調査
61年10月 1日	30,718	98,453	48,580	49,873	97.4	3.21	289	推計人口
62年10月 1日	30,812	98,355	48,488	49,867	97.2	3.19	288	〃
63年10月 1日	30,734	98,056	48,449	49,607	97.7	3.19	287	〃
平成元年10月 1日	30,705	97,771	48,461	49,310	98.3	3.18	286	〃
2年10月 1日	31,054	96,333	47,539	48,794	97.4	3.10	282	国勢調査
3年10月 1日	31,205	95,706	47,208	48,498	97.3	3.07	280	推計人口
4年10月 1日	31,164	95,052	46,791	48,261	97.0	3.05	278	〃
5年10月 1日	31,655	94,878	46,759	48,119	97.2	3.00	278	〃
6年10月 1日	31,912	94,743	46,734	48,009	97.3	2.97	277	〃
7年10月 1日	32,873	94,784	46,762	48,022	97.4	2.88	277	国勢調査
8年10月 1日	32,962	94,455	46,712	47,743	97.8	2.87	276	推計人口
9年10月 1日	33,243	94,243	46,472	47,771	97.3	2.83	276	〃
10年10月 1日	33,678	94,374	46,475	47,899	97.0	2.80	276	〃
11年10月 1日	33,884	94,248	46,550	47,698	97.6	2.78	276	〃



## 10 人口及び世帯数の推移（つづき）

調査年月日	世帯数	人口			性比 (女 =100)	1世帯 当たり 人口	人口密度 (1km <sup>2</sup> 当たり)	摘要
		総数	男	女				
12年10月 1日	34,433	94,050	46,706	47,344	98.6	2.73	275	国勢調査
13年10月 1日	34,732	94,168	46,709	47,459	98.4	2.71	275	推計人口
14年10月 1日	34,920	93,911	46,648	47,263	98.7	2.69	275	〃
15年10月 1日	35,091	93,729	46,671	47,058	99.2	2.67	274	〃
16年10月 1日	35,115	93,127	46,473	46,654	99.6	2.65	272	〃
17年10月 1日	34,898	91,733	45,503	46,230	98.4	2.63	268	国勢調査
18年10月 1日	34,918	91,119	45,307	45,812	98.9	2.60	267	推計人口
19年10月 1日	34,938	90,447	44,982	45,465	98.9	2.59	264	〃
20年10月 1日	34,932	90,001	44,809	45,192	99.2	2.58	263	〃
21年10月 1日	35,047	89,301	44,445	44,856	99.1	2.55	261	〃
22年10月 1日	35,504	88,669	44,347	44,322	100.1	2.50	259	国勢調査
23年10月 1日	35,329	87,778	43,857	43,921	99.9	2.48	256	推計人口
24年10月 1日	35,139	86,859	43,351	43,508	99.6	2.47	254	〃
25年10月 1日	35,111	86,011	42,949	43,062	99.7	2.45	251	〃
26年10月 1日	34,989	85,053	42,516	42,537	100.0	2.43	248	〃

(注) 昭和30年以前は、加佐町編入前の市域の推移である。

資料 市総務課

## 11 年齢（各歳）男女別人口

(平成22年10月1日現在)

(単位=人)

年齢	総数	男	女	年齢	総数	男	女	年齢	総数	男	女
0～4歳	3,959	1,992	1,967	35～39歳	6,473	3,431	3,042	70～74歳	5,189	2,375	2,814
0	770	379	391	35	1,263	684	579	70	1,040	478	562
1	810	407	403	36	1,351	719	632	71	942	434	508
2	791	383	408	37	1,336	714	622	72	1,025	449	576
3	806	412	394	38	1,344	715	629	73	1,106	527	579
4	782	411	371	39	1,179	599	580	74	1,076	487	589
5～9歳	4,171	2,181	1,990	40～44歳	5,313	2,835	2,478	75～79歳	4,673	2,059	2,614
5	760	411	349	40	1,153	603	550	75	984	476	508
6	827	426	401	41	1,091	609	482	76	970	428	542
7	828	424	404	42	1,101	600	501	77	968	394	574
8	859	443	416	43	1,130	566	564	78	953	419	534
9	897	477	420	44	838	457	381	79	798	342	456
10～14歳	4,375	2,197	2,178	45～49歳	5,048	2,666	2,382	80～84歳	3,830	1,481	2,349
10	904	471	433	45	1,039	535	504	80	846	335	511
11	875	448	427	46	1,034	558	476	81	754	318	436
12	900	439	461	47	1,026	544	482	82	792	292	500
13	848	415	433	48	967	491	476	83	745	278	467
14	848	424	424	49	982	538	444	84	693	258	435
15～19歳	4,515	2,624	1,891	50～54歳	4,985	2,591	2,394	85～89歳	2,197	665	1,532
15	966	506	460	50	1,086	582	504	85	596	201	395
16	1,011	565	446	51	998	498	500	86	481	163	318
17	943	528	415	52	914	489	425	87	410	124	286
18	834	491	343	53	988	507	481	88	386	101	285
19	761	534	227	54	999	515	484	89	324	76	248

### 11 年齢（各歳）男女別人口（つづき）

年齢	総数	男	女	年齢	総数	男	女	年齢	総数	男	女
20～24歳	3,604	2,127	1,477	55～59歳	5,537	2,790	2,747	90～94歳	1,043	254	789
20	712	442	270	55	997	527	470	90	306	80	226
21	645	361	284	56	1,014	550	464	91	228	61	167
22	655	395	260	57	1,062	512	550	92	205	44	161
23	815	490	325	58	1,142	562	580	93	155	40	115
24	777	439	338	59	1,322	639	683	94	149	29	120
25～29歳	4,477	2,556	1,921	60～64歳	7,501	3,614	3,887	95～99歳	292	43	249
25	837	488	349	60	1,422	667	755	95	92	14	78
26	955	548	407	61	1,798	864	934	96	86	11	75
27	894	512	382	62	1,789	882	907	97	45	8	37
28	875	477	398	63	1,515	736	779	98	39	5	34
29	916	531	385	64	977	465	512	99	30	5	25
30～34歳	5,492	3,015	2,477	65～69歳	5,921	2,809	3,112	100歳以上	36	5	31
30	1,016	577	439	65	969	448	521	年齢不詳	38	37	1
31	1,016	545	471	66	1,326	645	681	総数	88,669	44,347	44,322
32	1,108	589	519	67	1,169	551	618	平均年齢	46	44	49
33	1,169	645	524	68	1,210	577	633				
34	1,183	659	524	69	1,247	588	659				

資料 国勢調査

### 12 人口集中地区（D.I.D）の状況

（各年10月1日現在）

年次	面積 (km <sup>2</sup> )	人口 (人)	人口密度 (人/km <sup>2</sup> )	総数に占める割合(%)	
				面積	人口
2	17.0	68,809	4,048	5.0	71.4
7	17.2	66,986	3,906	5.0	70.7
12	17.35	66,578	3,837	5.1	70.8
17	17.24	63,901	3,707	5.0	69.7
22	17.41	62,461	3,590	5.1	70.4

(注) 「D.I.D」とは、統計上の地域単位で「人口集中地区」といい、設定の基準は、国勢調査調査区のうち人口密度の高い調査区(4,000人/km<sup>2</sup>以上)が市区町村内で互いに隣接して、人口5,000人以上の地域を構成する場合、この地域を「人口集中地区」とした。

資料 国勢調査

### 13 住居の種類及び住宅の所有の関係

（平成22年10月1日現在）

（単位＝世帯、人）

住居の種類及び住宅の所有の関係	一般世帯数	一般世帯人員	一世帯当たり人員
総数	35,395	85,059	2.40
住宅に住む一般世帯	34,527	84,004	2.43
主世帯	34,123	83,090	2.44
持ち家	23,522	62,542	2.66
公営・都市再生機構・公社の借家	2,147	4,638	2.16
民営の借家	6,662	12,389	1.86
給与住宅	1,792	3,521	1.96
間借り	404	914	2.26
住宅以外に住む一般世帯	868	1,055	1.22

(注) 住居の種類・住宅の所有の関係「不詳」を含む。

資料 国勢調査

## 14 一般世帯の世帯人員別世帯数

(平成22年10月1日現在)

(単位=世帯、人)

地域	世帯数総数	世帯人員が							世帯人員	1世帯当たり 人員
		1人	2人	3人	4人	5人	6人	7人以上		
総数	35,395	10,867	10,732	6,351	4,850	1,679	616	300	85,059	2.40
東地区	17,244	5,257	5,263	3,090	2,361	827	311	135	41,474	2.41
東大浦	312	51	93	71	57	19	11	10	912	2.92
西大浦	407	57	124	91	57	32	23	23	1,267	3.11
朝来	1,142	289	340	199	193	78	32	11	3,000	2.63
志楽	2,099	543	634	396	342	123	46	15	5,365	2.56
与保呂	1,129	235	377	253	181	53	22	8	2,927	2.59
倉梯	6,227	2,139	1,826	1,062	791	288	95	26	14,341	2.30
祖母谷	1,663	409	563	323	240	80	26	22	4,181	2.51
新舞鶴	4,265	1,534	1,306	695	500	154	56	20	9,481	2.22
中地区	3,348	1,472	893	475	341	101	45	21	6,977	2.08
余部上	927	362	294	140	91	25	11	4	1,955	2.11
余部下	2,421	1,110	599	335	250	76	34	17	5,022	2.07
西地区	13,290	3,816	4,068	2,494	1,941	662	201	108	32,505	2.45
旧舞鶴	4,210	1,647	1,258	676	434	139	38	18	8,984	2.13
余内	3,307	944	1,031	640	473	154	48	17	8,001	2.42
四所	978	203	328	185	165	66	14	17	2,610	2.67
高野	1,063	145	345	229	227	75	27	15	3,079	2.90
中筋	3,160	776	922	655	547	186	50	24	8,176	2.59
池内	572	101	184	109	95	42	24	17	1,655	2.89
加佐地区	1,513	322	508	292	207	89	59	36	4,103	2.71
岡田上	317	80	121	46	41	17	7	5	787	2.48
岡田中	257	72	92	48	31	3	6	5	614	2.39
岡田下	305	58	103	53	43	24	16	8	867	2.84
八雲	424	74	121	98	67	35	18	11	1,239	2.92
神崎	210	38	71	47	25	10	12	7	596	2.84

資料 国勢調査

## 15 労働力状態及び年齢別15歳以上人口

(各年10月1日現在)

(単位=人)

年次	総数	労働力人口			非労働力人口	不詳
		総数	就業者	完全失業者		
2	78,745	48,652	47,006	1,646	30,015	78
7	79,388	49,744	47,906	1,838	29,466	178
12	79,693	48,235	46,350	1,885	30,977	481
17	78,108	45,941	43,558	2,383	31,077	1,090
22	76,126	44,284	42,110	2,174	28,520	3,322
15～64歳	52,945	39,069	37,142	1,927	12,231	1,645
65歳以上	23,181	5,215	4,968	247	16,289	1,677

資料 国勢調査

## 16 産業（大分類）及び年齢別15歳以上就業者数

（各年10月1日現在）

（単位＝人）

年次、産業（大分類）	総数	15～19歳	20～29歳	30～39歳	40～49歳	50～59歳	60～64歳	65歳以上
2	47,006	1,388	7,828	8,423	12,452	9,393	3,186	4,336
7	47,906	1,141	8,756	7,915	11,910	9,746	3,326	5,112
12	46,350	755	8,923	8,286	9,349	11,274	3,028	4,735
17	43,558	722	7,303	8,989	8,286	10,266	3,329	4,663
22	42,110	743	6,215	9,251	8,440	8,107	4,386	4,968
第1次産業	1,605	4	44	98	83	142	200	1,034
農業，林業	1,380	1	25	65	48	94	168	979
うち農業	1,354	1	22	59	44	87	164	977
漁業	225	3	19	33	35	48	32	55
第2次産業	9,023	82	1,087	2,175	1,935	1,903	1,116	725
鉱業，採石業，砂利採取業	12	-	-	-	6	2	3	1
建設業	3,752	27	368	894	821	835	470	337
製造業	5,259	55	719	1,281	1,108	1,066	643	387
第3次産業	27,906	593	4,430	6,211	5,862	5,593	2,776	2,441
電気・ガス・熱供給・水道業	453	4	46	131	146	85	31	10
情報通信業	119	1	26	32	32	17	6	5
運輸業，郵便業	1,708	8	136	364	388	430	256	126
卸売業，小売業	6,055	119	733	1,199	1,162	1,332	742	768
金融業，保険業	743	-	82	191	222	157	60	31
不動産業，物品賃貸業	410	4	47	81	45	60	73	100
学術研究，専門・技術サービス業	616	1	55	133	140	131	80	76
宿泊業，飲食サービス業	2,247	121	259	439	420	411	332	265
生活関連サービス業，娯楽業	1,272	22	152	238	208	221	179	252
教育，学習支援業	1,793	1	252	408	391	500	126	115
医療，福祉	4,652	37	780	1,116	1,137	1,008	370	204
複合サービス事業	286	2	27	73	73	85	19	7
サービス業	2,286	14	152	413	378	481	404	444
公務	5,266	259	1,683	1,393	1,120	675	98	38
分類不能の産業	3,576	64	654	767	560	469	294	768

資料 国勢調査

## 17 産業（大分類）及び従業上の地位別15歳以上就業者数

（平成22年10月1日現在）

（単位＝人）

産業（大分類）	総数(1)	雇用者			役員	雇人のある業主	雇人のない業主	家族従業者	家庭内職者
		正規の職員・従業員	労働者派遣事業所の派遣社員	パート・アルバイト・その他					
総数	42,110	21,845	773	9,231	1,953	1,039	3,246	1,705	64
第1次産業	1,605	147	3	101	17	47	802	486	-
農業，林業	1,380	67	3	81	13	32	737	445	-
うち農業	1,354	52	3	76	12	29	735	445	-
漁業	225	80	-	20	4	15	65	41	-
第2次産業	9,023	5,418	361	1,347	672	289	608	269	55
鉱業，採石業，砂利採取業	12	8	-	1	-	1	1	1	-
建設業	3,752	2,076	27	355	456	218	455	164	-
製造業	5,259	3,334	334	991	216	70	152	104	55
第3次産業	27,906	15,913	344	7,373	1,231	663	1,535	827	9
電気・ガス・熱供給・水道業	453	375	11	58	5	-	-	-	-
情報通信業	119	70	8	22	7	2	9	1	-
運輸業，郵便業	1,708	1,186	49	351	75	7	32	7	-
卸売業，小売業	6,055	2,309	51	2,199	547	198	421	330	-
金融業，保険業	743	563	17	84	43	9	23	4	-
不動産業，物品賃貸業	410	161	3	90	77	11	54	12	-
学術研究，専門・技術サービス業	616	319	15	72	37	42	99	31	-
宿泊業，飲食サービス業	2,247	377	19	1,190	101	146	223	191	-
生活関連サービス業，娯楽業	1,272	289	15	409	69	108	248	127	7
教育，学習支援業	1,793	1,208	22	394	20	25	112	12	-
医療，福祉	4,652	2,767	72	1,558	56	83	51	64	-
複合サービス事業	286	205	2	66	7	4	1	1	-
サービス業	2,286	1,045	52	662	187	28	262	47	2
公務	5,266	5,039	8	218	-	-	-	-	-
分類不能の産業	3,576	367	65	410	33	40	301	123	-

（注）（1）従業上の地位「不詳」を含む。

資料 国勢調査

## 18 常住地による産業（大分類）別15歳以上就業者数

(平成22年10月1日現在)

(単位=人)

産業（大分類）	総数(1)	自宅で従業	自宅外の市内 で従業	府内他市区町村 で従業	他県で従業
総数	42,110	4,363	31,441	2,762	1,501
第1次産業	1,605	1,217	350	30	2
農業，林業	1,380	1,116	235	27	-
うち農業	1,354	1,116	216	20	-
漁業	225	101	115	3	2
第2次産業	9,023	671	6,569	863	740
鉱業，採石業，砂利採取業	12	-	10	1	-
建設業	3,752	409	2,470	172	592
製造業	5,259	262	4,089	690	148
第3次産業	27,906	2,091	23,064	1,819	724
電気・ガス・熱供給・水道業	453	-	339	24	86
情報通信業	119	12	72	22	10
運輸業，郵便業	1,708	32	1,347	231	76
卸売業，小売業	6,055	718	4,722	450	118
金融業，保険業	743	33	608	89	10
不動産業，物品賃貸業	410	67	301	22	14
学術研究，専門・技術サービス業	616	115	375	81	33
宿泊業，飲食サービス業	2,247	304	1,818	74	36
生活関連サービス業，娯楽業	1,272	332	847	49	30
教育，学習支援業	1,793	88	1,474	203	22
医療，福祉	4,652	148	4,189	212	84
複合サービス事業	286	4	210	66	2
サービス業	2,286	231	1,677	146	192
公務	5,266	7	5,085	150	11
分類不能の産業	3,576	384	1,458	50	35

(注) (1)従業地「不詳」を含む。

資料 国勢調査

## 19 昼間人口

その1 従業地・通学地による人口

(単位=人)

年次	常住地による人口 (夜間人口) (a)	流出入人口			従業地による人口 (昼間人口) (b)	昼夜間人口比率 (b)/(a)*100
		流入	流出	差引増減		
2	96,264	3,999	4,633	△ 634	95,630	99.34
7	94,772	4,115	4,971	△ 856	93,916	99.10
12	94,036	4,633	4,740	△ 107	93,929	99.89
17	91,464	4,597	4,960	△ 363	91,101	99.60
22	88,669	4,156	4,881	△ 725	87,944	99.18

その2 市区町村別流出入人口

(単位=人)

市区町村		12年			17年			22年		
		流入	流出	差引増減	流入	流出	差引増減	流入	流出	差引増減
総数		4,633	4,740	△ 107	4,597	4,960	△ 363	4,156	4,881	△ 725
15歳以上	京都市	104	90	14	129	86	43	115	136	△ 21
	福知山市	499	1,088	△ 589	544	1,186	△ 642	677	1,201	△ 524
	大江町	140	132	8	142	103	39	...	...	...
	綾部市	829	1,199	△ 370	886	1,584	△ 698	856	1,373	△ 517
	宮津市	685	437	248	648	353	295	583	352	231
	野田川町	115	23	92	101	27	74	...	...	...
	与謝野町	...	...	...	...	...	...	253	39	214
	小浜市	117	99	18	93	141	△ 48	90	113	△ 23
	高浜町	805	812	△ 7	834	647	187	747	801	△ 54
	大飯町	112	370	△ 258	110	349	△ 239	...	...	...
	おおい町	...	...	...	...	...	...	110	325	△ 215
その他	1,215	433	782	1,100	461	639	711	509	202	
15歳未満		12	57	△ 45	10	23	△ 13	14	32	△ 18

資料 国勢調査

## 20 自治会別世帯数及び男女別人口（日本人）

（平成26年10月1日現在）

（単位＝世帯、人）

自治会名	世帯数	人口総数	男	女	自治会名	世帯数	人口総数	男	女
<b>総数</b>	<b>40,146</b>	<b>85,962</b>	<b>42,707</b>	<b>43,255</b>	鹿原西	85	177	77	100
<b>東大浦</b>	<b>354</b>	<b>887</b>	<b>409</b>	<b>478</b>	鹿原	150	321	164	157
河辺中	25	46	20	26	吉坂	79	167	87	80
西屋	25	49	23	26	松尾	12	23	11	12
室牛	10	21	8	13	田中西	208	497	249	248
河辺由里	25	50	26	24	小倉西	69	156	76	80
観音寺	5	14	5	9	田中中	286	705	346	359
河辺原	29	67	33	34	やすらぎ苑	18	18	3	15
栃尾	38	77	35	42	安岡園	32	32	11	21
大山	22	67	34	33	こひつじの苑舞鶴	39	39	23	16
田井	69	183	85	98	小倉新町	84	201	107	94
成生	24	57	26	31	安岡新町	124	348	169	179
野原	82	256	114	142	舞鶴学園	41	41	22	19
<b>西大浦</b>	<b>525</b>	<b>1,242</b>	<b>590</b>	<b>652</b>	田中団地	12	16	8	8
中田	16	42	23	19	田園町	118	413	223	190
赤野	36	107	49	58	<b>倉梯</b>	<b>6,632</b>	<b>14,353</b>	<b>6,928</b>	<b>7,425</b>
多祢寺	9	24	8	16	南浜元町	147	284	136	148
平	107	244	110	134	片山	14	30	12	18
上佐波賀	29	65	29	36	青葉	91	151	66	85
下佐波賀	27	79	38	41	扶桑	69	110	49	61
千歳	47	114	59	55	北浜中町	190	325	154	171
大丹生	51	121	58	63	東昭和	148	313	158	155
瀬崎	38	89	46	43	西昭和	75	146	68	78
三浜	79	174	84	90	森口	110	234	104	130
小橋	75	157	73	84	敷野	116	263	133	130
中田下	11	26	13	13	川西	77	151	66	85
<b>朝来</b>	<b>1,683</b>	<b>3,298</b>	<b>1,836</b>	<b>1,462</b>	白鳥団地	298	628	272	356
大波下	212	501	252	249	丸山口	78	191	83	108
大波上	69	157	84	73	丸山中町	170	388	185	203
朝来中	104	258	117	141	丸山	145	331	168	163
朝来新町	165	419	211	208	愛宕	114	272	124	148
松ヶ森	32	62	32	30	森日の出	128	277	130	147
吉野	40	109	55	54	日の出団地	67	115	46	69
白屋	26	60	25	35	森宮	116	257	137	120
登尾	42	105	51	54	大森	98	165	89	76
杉山	23	50	24	26	森大和	80	140	67	73
笹部	13	30	11	19	緑が丘	122	237	117	120
高専	467	467	429	38	丸山西町	121	271	127	144
東舞鶴医誠会病院	12	12	6	6	井尻東	120	243	114	129
鶴友寮	17	17	17	-	井尻西	189	384	198	186
朝来西宮	164	335	162	173	森三本木	184	451	240	211
朝来西町府営	116	219	114	105	大田野	50	112	49	63
ヴァレージュ滝ヶ浦	28	56	24	32	エルドロード三本木	21	45	22	23
朝来八田	131	407	198	209	片山新町	9	20	9	11
エルドロード朝来	22	34	24	10	片山南	22	42	20	22
<b>志楽</b>	<b>2,465</b>	<b>5,657</b>	<b>2,812</b>	<b>2,845</b>	元川東	2	3	2	1
泉源寺	273	644	316	328	祭掛	92	201	113	88
田中新	17	29	15	14	大迫新町	226	434	212	222
田中東	321	763	367	396	三安団地	26	53	21	32
安岡	325	722	374	348	大迫団地	58	108	47	61
小倉	172	345	164	181	大宮	252	525	263	262
					金屋	183	430	211	219
					東幸野	75	155	75	80
					芥子谷口	35	81	35	46



## 20 自治会別世帯数及び男女別人口（日本人）（つづき）

自治会名	世帯数	人口総数	男	女	自治会名	世帯数	人口総数	男	女
幸野	244	576	276	300	大門ビルセンター	7	8	4	4
古川	193	470	226	244	大門西	22	40	19	21
正巳	163	341	158	183	中浜一	43	76	33	43
桜木	145	330	153	177	中浜二	42	74	34	40
元川新町	131	283	137	146	中浜三	51	114	57	57
元川中町	96	187	92	95	中浜四	59	112	55	57
元川本町	63	127	65	62	中浜五	58	102	50	52
明富下	108	225	110	115	西敷島	57	106	51	55
上明富	92	161	87	74	中敷島	29	43	19	24
竹道	109	232	105	127	敷島	35	66	30	36
御幸	225	544	276	268	東敷島	64	119	53	66
医療センター	27	37	13	24	三条上	46	102	55	47
サンケイ団地	84	174	90	84	三条下	24	43	22	21
芥子谷団地	163	258	109	149	西浜北	70	151	72	79
八反田南	362	926	452	474	西浜南	60	109	55	54
八反田北	195	502	256	246	三笠	96	210	88	122
行永桜通り	114	414	201	213	桃山	117	233	109	124
<b>与保呂</b>	<b>1,264</b>	<b>2,897</b>	<b>1,377</b>	<b>1,520</b>	元浜西	30	62	30	32
常府宮	142	248	96	152	元浜	50	114	55	59
常口	250	598	289	309	浜	50	105	46	59
常	103	255	120	135	東浜	73	142	63	79
木ノ下	70	167	75	92	双葉寮	57	57	36	21
与保呂	147	317	145	172	療育センター	1	1	1	-
京月	150	315	145	170	共済病院	12	19	8	11
京月東	159	371	182	189	クレインズタワー	62	122	62	60
亀岩	213	533	278	255	ポレスター東	64	195	95	100
常桜町	30	93	47	46	西浮島	94	187	87	100
<b>祖母谷</b>	<b>1,883</b>	<b>4,272</b>	<b>2,089</b>	<b>2,183</b>	宮浮島	81	158	72	86
矢之助東	224	467	198	269	南浮島	42	92	40	52
矢之助西	185	423	215	208	中浮島	183	406	198	208
溝尻中町	245	518	252	266	北浮島	71	140	69	71
溝尻中町南	175	387	197	190	東浮島	97	218	100	118
溝尻	371	958	481	477	市場西	105	215	93	122
堂奥	108	284	144	140	市場東	95	191	94	97
多門院	78	200	92	108	十月会	10	16	7	9
溝尻田口	94	205	95	110	公明会	6	6	1	5
溝尻新町	403	830	415	415	市場上	70	148	70	78
<b>新舞鶴</b>	<b>4,551</b>	<b>9,359</b>	<b>4,570</b>	<b>4,789</b>	竜宮	244	527	262	265
北吸上	150	291	143	148	松ヶ崎	229	509	294	215
出雲	86	162	89	73	愛宕中町	166	408	178	230
北吸中	50	98	49	49	高屋	175	430	212	218
北吸東	53	95	42	53	上垣	32	65	33	32
北吸官舎	93	233	114	119	愛宕新	248	541	251	290
東門東	78	173	82	91	月ヶ浦	5	10	6	4
東門西	51	97	42	55	府営住宅市場団地	37	67	28	39
三宅	268	538	257	281	市場青葉台	26	51	29	22
エバーサル三宅寮	47	47	47	-	泉源寺新町	45	119	67	52
関西電力寮東	33	33	33	-	博愛苑	29	31	7	24
白糸西	86	186	94	92	<b>中舞鶴</b>	<b>4,586</b>	<b>7,713</b>	<b>4,559</b>	<b>3,154</b>
白糸中	51	114	64	50	上若宮	82	149	77	72
白糸東	98	177	92	85	道芝	112	229	114	115
白糸大門	38	55	22	33	上九丁目	76	149	75	74
					東若宮	46	88	42	46
					西若宮	121	238	100	138

20 自治会別世帯数及び男女別人口（日本人）（つづき）

自治会名	世帯数	人口総数	男	女	自治会名	世帯数	人口総数	男	女
中若宮	73	138	64	74	平野屋	51	93	41	52
榎川上	56	100	50	50	竹屋	100	224	99	125
榎川下	80	138	78	60	大内野	160	364	179	185
本町3丁目	25	37	19	18	向ノ丁	11	24	9	15
本町4丁目	20	41	19	22	クレインズコート	80	166	80	86
本町5丁目	23	40	20	20	寺内	105	208	96	112
奥母	52	112	57	55	松陰	59	126	58	68
花木	121	240	108	132	島崎	169	335	185	150
東元町	46	77	41	36	港	42	98	46	52
西元町1丁目	23	50	31	19	宮津口	38	85	41	44
西元町2丁目	19	39	20	19	西	66	141	65	76
西門一丁目	362	661	431	230	新	75	148	71	77
西門二丁目	50	100	44	56	堀上	67	126	66	60
旭東	58	105	48	57	紺屋	63	129	63	66
旭西	88	203	96	107	引土新	46	100	53	47
旭南	46	85	46	39	朝代	43	103	56	47
若葉	44	89	42	47	京口	113	217	104	113
橘	75	127	62	65	舞引土	73	122	57	65
双葉	89	171	77	94	真名井	124	246	115	131
栄	62	123	58	65	円満寺	49	92	56	36
荒田	134	277	139	138	八幡	75	128	66	62
白浜台	410	967	457	510	愛宕前	32	84	43	41
長浜	158	304	157	147	宮前	67	117	53	64
加津良	171	341	165	176	駅前	49	106	48	58
和田	185	450	229	221	京橋	279	515	251	264
保安学校	291	291	240	51	折原	205	442	207	235
海上自衛隊	1,126	1,126	1,067	59	ポレスター西	71	170	82	88
舞鶴航空基地隊舎	162	162	142	20	駅前	60	117	62	55
余部合同宿舎	42	117	68	49	新生	74	158	71	87
中舞鶴宿舎	58	149	76	73	伊佐津北	65	145	74	71
<b>旧舞鶴</b>	<b>4,196</b>	<b>8,459</b>	<b>4,067</b>	<b>4,392</b>	深田	54	79	42	37
西吉原第一	96	196	91	105	関西電力寮西	18	19	18	1
西吉原第二	36	62	26	36	建青	1	1	1	-
西吉原第三	33	58	24	34	伊佐津団地	64	138	57	81
東吉原第一	96	187	92	95	伊佐津団地西	21	45	17	28
東吉原第二	47	102	40	62	<b>余内</b>	<b>3,565</b>	<b>7,845</b>	<b>3,793</b>	<b>4,052</b>
東吉原第三	51	99	47	52	倉谷	327	795	368	427
東吉原第四	41	97	54	43	倉谷東	36	73	37	36
魚屋	100	211	92	119	城東	122	213	102	111
魚屋住吉	76	130	58	72	福来西	287	692	346	346
魚屋大森	100	189	88	101	福来団地	130	276	129	147
大森海岸	31	59	31	28	中の脇	77	187	93	94
大内	49	78	36	42	寿荘	29	29	8	21
大内南	33	71	34	37	天台	274	753	377	376
南田辺	138	294	149	145	清道	49	99	53	46
東田辺	179	380	181	199	上安	248	564	272	292
二の丸	53	92	38	54	南上安	134	227	105	122
北田辺	64	117	52	65	倉谷西	248	572	279	293
三の丸	56	108	52	56	職能短大	20	20	20	-
築地	82	164	85	79	上安久	144	267	137	130
相生	66	133	66	67	福来東	147	327	163	164
本	43	94	38	56	下安久	109	251	123	128
職人	8	18	8	10	匂崎	147	338	168	170
丹波	49	109	53	56	清美が丘	285	511	235	276

## 20 自治会別世帯数及び男女別人口（日本人）（つづき）

自治会名	世帯数	人口総数	男	女	自治会名	世帯数	人口総数	男	女
福来間屋町	8	12	9	3	京田団地	68	155	66	89
昭和台	120	272	132	140	伊佐津川荘苑	122	280	136	144
天台団地	151	365	182	183	菖蒲台	64	153	75	78
上安東町	73	140	65	75	エクセレント伊佐津	46	104	58	46
高迫団地	77	148	59	89	京田新町	61	199	107	92
安寿苑	34	34	4	30	ロイヤルコート伊佐津	13	46	24	22
福来中	252	585	283	302	西舞鶴合同宿舎	45	52	44	8
清道新町	37	95	44	51					
<b>四所</b>	<b>1,109</b>	<b>2,565</b>	<b>1,275</b>	<b>1,290</b>	<b>岡田上</b>	<b>372</b>	<b>761</b>	<b>352</b>	<b>409</b>
上福井	280	637	325	312	上村	32	64	32	32
下福井	241	552	275	277	宇谷	46	104	46	58
星和	49	118	62	56	小原	40	73	35	38
建部	32	58	29	29	桑飼下	51	110	52	58
喜多	249	664	327	337	地頭	73	160	76	84
大君	18	32	14	18	小俣	24	48	20	28
吉田	52	96	42	54	大俣	91	178	78	100
青井	64	143	69	74	滝ヶ宇呂	9	18	11	7
白杉	55	114	58	56	ライブ・ステージ 舞夢	6	6	2	4
大野辺	69	151	74	77	<b>岡田中</b>	<b>294</b>	<b>597</b>	<b>290</b>	<b>307</b>
<b>高野</b>	<b>1,205</b>	<b>3,090</b>	<b>1,506</b>	<b>1,584</b>	長谷	7	12	4	8
寿	181	417	211	206	上漆原	47	72	34	38
高野由里	172	377	180	197	下漆原	27	50	24	26
女布	56	116	51	65	下見谷	18	40	18	22
野村寺	140	336	164	172	河原	17	37	18	19
城屋	159	379	186	193	西方寺	70	142	72	70
高野台	67	163	78	85	富室	31	71	33	38
女布新町	313	901	426	475	岡田由里	77	173	87	86
女布中新町	45	144	75	69	<b>岡田下</b>	<b>391</b>	<b>874</b>	<b>407</b>	<b>467</b>
女布北町	72	257	135	122	久田美	160	354	156	198
<b>池内</b>	<b>688</b>	<b>1,589</b>	<b>758</b>	<b>831</b>	真壁	34	69	30	39
今田	319	751	367	384	志高	165	394	197	197
堀	73	178	83	95	大川	32	57	24	33
池ノ内下	69	153	70	83	<b>八雲</b>	<b>596</b>	<b>1,275</b>	<b>602</b>	<b>673</b>
布敷	66	159	68	91	和江	70	152	76	76
別所	55	141	72	69	丸田東	41	105	45	60
上根	31	76	33	43	丸田西	47	128	59	69
寺田	19	37	21	16	八田	47	93	38	55
白滝	17	34	17	17	八戸地	55	112	56	56
岸谷	28	49	24	25	三日市	54	115	56	59
グレイスヴィル	11	11	3	8	上東	62	134	68	66
<b>中筋</b>	<b>3,527</b>	<b>8,667</b>	<b>4,217</b>	<b>4,450</b>	下東	62	151	75	76
真倉	108	243	123	120	中山	14	34	13	21
十倉	57	135	63	72	水間	54	120	50	70
京田	289	706	341	365	水間下	32	73	39	34
城南	41	94	46	48	みずなぎ学園丸田	58	58	27	31
万願寺	191	414	193	221	<b>神崎</b>	<b>260</b>	<b>562</b>	<b>270</b>	<b>292</b>
七日市	742	2,018	973	1,045	蒲江	56	119	55	64
公文名	549	1,393	676	717	油江	24	68	35	33
中引土	214	454	219	235	東神崎	60	127	63	64
伊佐津	630	1,623	774	849	西神崎	120	248	117	131
東引土	287	598	299	299					

資料 住民基本台帳による

## 21 外国人住民人口

(各年3月31日現在)

(単位=人)

年次	総数	朝鮮・韓国	フィリピン	中国	ブラジル	パキスタン	ロシア	米国	その他
24	1,067	575	234	107	24	26	19	12	70
25	1,025	548	215	110	20	23	15	13	81
26	1,004	535	216	105	17	19	15	15	82

(注) 住民基本台帳法における外国人住民の人口である。

資料 市市民課

## 22 人口動態

その1 自然動態

(単位=人)

年次	出生			死亡			自然増減
	総数	男	女	総数	男	女	
22	808	411	397	1,012	545	467	△ 204
23	770	366	404	1,073	521	552	△ 303
24	756	368	388	1,126	565	561	△ 370
25	736	386	350	1,092	551	541	△ 356
26	718	359	359	1,054	535	519	△ 336

資料 市総務課

その2 社会動態

(単位=人)

年次	転入			転出			社会増減
	総数	男	女	総数	男	女	
22	3,438	2,190	1,248	4,024	2,502	1,522	△ 586
23	3,241	2,082	1,159	3,912	2,460	1,452	△ 671
24	3,250	2,126	1,124	3,795	2,404	1,391	△ 545
25	3,283	2,152	1,131	3,917	2,489	1,428	△ 634
26	3,499	2,430	1,069	4,026	2,603	1,423	△ 527

資料 市総務課

その3 婚姻・離婚・死産

(単位=件)

年次	婚姻	離婚	死産
21	424	182	14
22	489	183	26
23	418	183	26
24	433	158	22
25	406	164	18

資料 府中丹東保健所、市市民課

## 23 都道府県男女別転入転出者数

(平成26年)

(単位=人)

都道府県	転入				転出				転入超過数		
	総数	構成比	男	女	総数	構成比	男	女	総数	男	女
総数	2,365	100.0	1,531	834	3,714	100.0	2,429	1,285	△1,349	△ 898	△ 451
北海道	45	1.9	29	16	69	1.9	56	13	△ 24	△ 27	△ 3
青森県	50	2.1	38	12	67	1.8	49	18	△ 17	△ 11	△ 6
岩手県	4	0.2	1	3	6	0.2	5	1	△ 2	△ 4	△ 2
宮城県	16	0.7	10	6	26	0.7	22	4	△ 10	△ 12	△ 2
秋田県	1	0.0	1	-	7	0.2	4	3	△ 6	△ 3	△ 3
山形県	3	0.1	2	1	3	0.1	2	1	-	-	-
福島県	4	0.2	4	-	21	0.6	18	3	△ 17	△ 14	△ 3
茨城県	8	0.3	7	1	11	0.3	8	3	△ 3	△ 1	△ 2
栃木県	5	0.2	2	3	7	0.2	2	5	△ 2	-	△ 2
群馬県	1	0.0	-	1	7	0.2	4	3	△ 6	△ 4	△ 2
埼玉県	33	1.4	24	9	40	1.1	27	13	△ 7	△ 3	△ 4
千葉県	68	2.9	52	16	134	3.6	89	45	△ 66	△ 37	△ 29
東京都	68	2.9	47	21	117	3.2	73	44	△ 49	△ 26	△ 23
神奈川県	216	9.1	164	52	445	12.0	358	87	△ 229	△ 194	△ 35
新潟県	28	1.2	16	12	34	0.9	22	12	△ 6	△ 6	-
富山県	11	0.5	8	3	17	0.5	13	4	△ 6	△ 5	△ 1
石川県	12	0.5	11	1	32	0.9	15	17	△ 20	△ 4	△ 16
福井県	92	3.9	57	35	94	2.5	53	41	△ 2	4	△ 6
山梨県	3	0.1	1	2	1	0.0	-	1	2	1	1
長野県	13	0.5	7	6	7	0.2	2	5	6	5	1
岐阜県	9	0.4	6	3	12	0.3	9	3	△ 3	△ 3	-
静岡県	15	0.6	10	5	30	0.8	16	14	△ 15	△ 6	△ 9
愛知県	34	1.4	24	10	75	2.0	58	17	△ 41	△ 34	△ 7
三重県	34	1.4	27	7	34	0.9	27	7	-	-	-
滋賀県	39	1.6	23	16	98	2.6	67	31	△ 59	△ 44	△ 15
京都府	519	21.9	274	245	782	21.1	444	338	△ 263	△ 170	△ 93
大阪府	235	9.9	141	94	358	9.6	202	156	△ 123	△ 61	△ 62
兵庫県	162	6.8	90	72	245	6.6	150	95	△ 83	△ 60	△ 23
奈良県	29	1.2	16	13	44	1.2	25	19	△ 15	△ 9	△ 6
和歌山県	13	0.5	11	2	32	0.9	24	8	△ 19	△ 13	△ 6
鳥取県	20	0.8	10	10	28	0.8	16	12	△ 8	△ 6	△ 2
島根県	10	0.4	5	5	17	0.5	10	7	△ 7	△ 5	△ 2
岡山県	12	0.5	9	3	30	0.8	17	13	△ 18	△ 8	△ 10
広島県	143	6.0	104	39	230	6.2	184	46	△ 87	△ 80	△ 7
山口県	28	1.2	21	7	38	1.0	30	8	△ 10	△ 9	△ 1
徳島県	21	0.9	15	6	58	1.6	37	21	△ 37	△ 22	△ 15
香川県	3	0.1	2	1	20	0.5	15	5	△ 17	△ 13	△ 4
愛媛県	7	0.3	7	-	11	0.3	10	1	△ 4	△ 3	△ 1
高知県	8	0.3	3	5	11	0.3	6	5	△ 3	△ 3	-
福岡県	34	1.4	25	9	43	1.2	25	18	△ 9	-	△ 9
佐賀県	8	0.3	5	3	9	0.2	7	2	△ 1	△ 2	1
長崎県	86	3.6	51	35	110	3.0	71	39	△ 24	△ 20	△ 4
熊本県	19	0.8	15	4	16	0.4	12	4	3	3	-
大分県	11	0.5	10	1	12	0.3	7	5	△ 1	3	△ 4
宮崎県	9	0.4	5	4	15	0.4	9	6	△ 6	△ 4	△ 2
鹿児島県	28	1.2	26	2	72	1.9	41	31	△ 44	△ 15	△ 29
沖縄県	91	3.8	81	10	67	1.8	56	11	24	25	△ 1
国外	52	2.2	31	21	69	1.9	30	39	△ 17	1	△ 18
不明	5	0.2	3	2	3	0.1	2	1	2	1	1

資料 住民基本台帳による

## 24 地区別農家数

(各年2月1日現在)

(単位=戸)

年次	総農家数	自給的農家 (1)	計	販売農家(2)		
				専業農家	兼業農家	
					農業が主	兼業が主
12	2,831	1,313	1,518	289	84	1,145
17	2,540	1,407	1,133	248	106	779
22	2,349	1,423	926	246	71	609
東大浦	150	77	73	15	2	56
西大浦	258	139	119	33	8	78
朝来	101	79	22	2	1	19
志楽	140	85	55	14	3	38
与保呂	107	68	39	13	-	26
倉梯	44	39	5	2	1	2
祖母谷	94	43	51	11	3	37
新舞鶴	6	5	1	1	-	-
中舞鶴	5	5	-	-	-	-
余内	69	57	12	3	-	9
四所	140	123	17	6	-	11
高野	158	119	39	7	2	30
中筋	163	126	37	11	1	25
池内	196	118	78	20	6	52
岡田上	146	75	71	26	9	36
岡田中	138	59	79	30	15	34
岡田下	134	69	65	23	7	35
八雲	229	99	130	24	8	98
神崎	71	38	33	5	5	23

(注) (1) 経営耕地面積が30a未満かつ農産物の販売金額が50万円未満の農家。

(2) 経営耕地面積が30a以上又は農産物の販売金額が50万円以上の農家。

資料 農林業センサス

## 25 経営耕地面積規模別農家数

(各年2月1日現在)

(単位=戸)

年次	計	30a未満	30~50	50~100	100~150	150a以上
12	1,518	23	791	581	86	37
17	1,133	10	596	422	67	38
22	926	6	420	389	78	33
東大浦	73	-	31	31	8	3
西大浦	119	2	48	61	6	2
朝来	22	-	14	7	1	-
志楽	55	-	29	24	2	-
与保呂	39	-	23	13	2	1
倉梯	5	x	x	x	x	x
祖母谷	51	-	25	25	1	-
新舞鶴	1	x	x	x	x	x
中舞鶴	-	-	-	-	-	-
余内	12	-	10	2	-	-
四所	17	-	10	7	-	-
高野	39	-	23	16	-	-
中筋	37	1	29	5	2	-
池内	78	-	49	24	4	1
岡田上	71	1	28	32	4	6
岡田中	79	1	25	37	10	6
岡田下	65	1	21	26	12	5
八雲	130	-	44	58	19	9
神崎	33	-	7	20	6	-

(注) 販売農家のみ。

資料 農林業センサス

## 26 農産物販売金額規模別農家数

(各年2月1日現在)

(単位=戸)

年次	計	販売なし	50万円未満	50～100	100～200	200～300	300～500	500万円以上
12	1,518	321	903	172	64	30	11	17
17	1,133	317	561	134	66	25	16	14
22	926	230	494	101	51	20	12	18
東大浦	73	23	43	5	2	-	-	-
西大浦	119	23	59	15	9	7	1	5
朝来	22	8	13	1	-	-	-	-
志楽	55	13	33	7	2	-	-	-
与保呂	39	21	10	2	4	-	2	-
倉梯	5	x	x	x	x	x	x	x
祖母谷	51	10	31	5	3	-	2	-
新舞鶴	1	x	x	x	x	x	x	x
中舞鶴	-	-	-	-	-	-	-	-
余内	12	5	7	-	-	-	-	-
四所	17	9	5	1	1	-	1	-
高野	39	9	25	3	2	-	-	-
中筋	37	6	21	8	1	-	1	-
池内	78	31	41	3	2	-	-	1
岡田上	71	14	34	7	10	5	-	1
岡田中	79	9	46	10	2	3	1	8
岡田下	65	11	28	11	7	4	3	1
八雲	130	27	78	17	4	1	1	2
神崎	33	10	15	6	2	-	-	-

(注) 販売農家のみ。

資料 農林業センサス

## 27 年齢別農家人口

(各年2月1日現在)

(単位=人)

年次	計	14歳以下	15～59歳	60～64歳	65歳以上
12	11,203	1,393	5,465	796	3,549
17	4,419	491	1,988	325	1,615
22	3,432	368	1,365	324	1,375
男	1,660	186	691	150	633
女	1,772	182	674	174	742

(注) 平成17年、22年は販売農家のみ。

資料 農林業センサス

## 28 経営耕地種類別面積

(各年2月1日現在)

(単位=a)

年次	経営耕地総面積	田	畑	樹園地
12	114,606	93,116	17,170	4,320
17	69,141	57,684	9,236	2,221
22	61,612	50,646	8,487	2,479
東大浦	4,869	4,435	403	31
西大浦	6,956	4,843	1,356	757
朝来	1,051	803	248	-
志楽	2,913	2,579	306	28
与保呂	2,193	1,823	352	18
倉梯	x	x	x	x
祖母谷	2,797	2,367	407	23
新舞鶴	x	x	x	x
中舞鶴	-	-	-	-
余内	469	382	78	9
四所	809	610	176	23
高野	1,911	1,626	181	104
中筋	1,569	1,334	202	33
池内	4,397	3,985	355	57
岡田上	5,074	4,264	730	80
岡田中	8,512	8,020	426	66
岡田下	5,290	4,068	626	596
八雲	10,039	7,477	2,080	482
神崎	2,439	1,840	530	69

(注) 平成17年、22年は販売農家のみ。

資料 農林業センサス

## 29 農業用機械の所有農家数及び所有台数

(平成22年2月1日現在)

(単位=農家数:戸、台数:台)

地区名	動力田植機		トラクター		コンバイン	
	農家数	台数	農家数	台数	農家数	台数
総数	759	782	779	826	681	691
東大浦	58	59	64	69	59	60
西大浦	85	87	78	82	59	60
朝来	20	20	18	18	18	18
志楽	51	53	49	49	50	50
与保呂	26	27	33	35	32	32
倉梯	x	x	x	x	x	x
祖母谷	45	47	47	47	43	44
新舞鶴	x	x	x	x	x	x
中舞鶴	-	-	-	-	-	-
余内	12	12	11	12	11	11
四所	13	13	11	11	13	13
高野	37	40	36	40	37	37
中筋	30	32	28	30	21	21
池内	71	72	70	72	61	61
岡田上	58	59	67	70	48	52
岡田中	68	69	68	79	67	68
岡田下	50	53	58	63	46	47
八雲	100	102	107	114	85	85
神崎	30	31	30	31	27	27

(注) 販売農家のみ。

資料 農林業センサス



### 30 農産物販売金額1位の部門別農家数

(各年2月1日現在)

(単位=戸)

年次	計	稲作	麦類作	雑穀・ いも類 ・豆類	工芸 農作物	露地 野菜	施設 野菜	果樹類	花き ・花木	その他 の作物	酪農	肉用牛	養豚	養鶏	養蚕
12	1,197	889	-	24	26	117	90	26	4	11	5	-	-	5	-
17	816	591	-	6	21	86	86	12	1	5	3	-	-	5	-
22	696	508	-	8	20	67	66	10	3	4	6	-	-	4	-
東大浦	50	47	-	-	-	2	1	-	-	-	-	-	-	-	-
西大浦	96	46	-	-	-	28	9	9	1	-	3	-	-	-	-
朝来	14	11	-	-	-	3	-	-	-	-	-	-	-	-	-
志楽	42	33	-	-	-	3	6	-	-	-	-	-	-	-	-
与保呂	18	9	-	-	-	2	5	-	-	2	-	-	-	-	-
倉梯	4	x	x	x	x	x	x	x	x	x	x	x	x	x	x
祖母谷	41	29	-	-	-	5	7	-	-	-	-	-	-	-	-
新舞鶴	1	x	x	x	x	x	x	x	x	x	x	x	x	x	x
中舞鶴	-	-	-	-	-	-	-	-	-	-	-	-	-	-	-
余内	7	6	-	-	-	1	-	-	-	-	-	-	-	-	-
四所	8	5	-	-	-	-	3	-	-	-	-	-	-	-	-
高野	30	25	-	-	-	5	-	-	-	-	-	-	-	-	-
中筋	31	15	-	1	-	3	11	1	-	-	-	-	-	-	-
池内	47	44	-	1	-	2	-	-	-	-	-	-	-	-	-
岡田上	57	43	-	1	-	1	10	-	1	-	1	-	-	-	-
岡田中	70	50	-	-	1	4	9	-	-	-	2	-	-	4	-
岡田下	54	35	-	1	13	2	2	-	-	1	-	-	-	-	-
八雲	103	87	-	2	5	6	1	-	1	1	-	-	-	-	-
神崎	23	20	-	2	-	-	1	-	-	-	-	-	-	-	-

(注) 平成22年は販売農家のみ。

資料 農林業センサス

### 31 家畜等を販売目的で飼養している農家数及び飼養頭羽数

(各年2月1日現在)

(単位=農家数：戸、頭数：頭、羽数：羽)

年次	乳用牛		肉用牛		豚		採卵鶏		ブロイラー		栽培きのこ、 その他の家畜等の 農業経営を 行っている 農家数
	飼養 農家数	飼養頭数	飼養 農家数	飼養頭数	飼養 農家数	飼養頭数	飼養 農家数	飼養羽数	出荷した 農家数	出荷羽数	
12	5	154	-	-	-	-	5	19,900	-	-	...
17	3	162	1	x	-	-	7	16,200	-	-	...
22	6	249	-	-	-	-	4	9,670	-	-	15

(注) 平成17年、22年は販売農家のみ。

資料 農林業センサス

### 32 米の収穫状況

(単位=t)

年次/地域	収穫量	地域	収穫量
23	3,036	新・中舞鶴	5
24	3,172	余内	49
25	3,250	高野	168
西大浦	302	中筋	121
東大浦	43	池内	283
河辺	211	四所	107
朝来	82	岡田上	243
志楽	215	岡田中	386
与保呂	168	岡田下	229
倉梯	38	八雲	397
祖母谷	134	神崎	69

資料 市農林課

### 33 農地転用届出・許可実績

(単位=a)

年次	総数		住宅建築		工場・会社等の施設		植林		その他	
	件数	面積	件数	面積	件数	面積	件数	面積	件数	面積
23	47	242	38	197	3	9	-	-	6	36
24	56	243	39	159	1	33	1	15	15	35
25	67	204	41	129	-	-	-	-	26	75
許可	9	19	3	9	-	-	-	-	6	9
届出	58	185	38	120	-	-	-	-	20	65

資料 市農林課

### 34 林野面積

(各年4月1日現在)

(単位=ha)

年次	総数	国有	府有(1)	市有(2)	慣行共有	社寺有	会社有(3)	個人有	公社(4)
24	26,934	761	319	69	3,018	444	1,078	20,352	892
25	26,933	760	319	69	3,103	445	1,078	20,267	892
26	26,937	760	319	69	3,017	445	1,075	20,356	892
針葉樹林	10,758	261	264	27	875	179	583	7,820	748
広葉樹林	14,473	474	50	41	2,025	252	440	11,059	132
竹林	1,355	5	0	1	79	12	11	1,247	0
その他	351	20	4	0	38	2	41	232	13

(注) (1)府行政造林地。(2)学校造林地を含む。(3)生産森林組合を含む。(4)公団を含む。

資料 市農林課

### 35 林産物

年次	林産物		特殊林産物			
	用材 (千m <sup>3</sup> )	竹材 (束)	木・竹炭 (t)	くり (kg)	たけのこ (kg)	椎茸(生) (kg)
23	1.49	115	0.6	1,100	…	12,861
24	5.00	150	0.0	1,100	…	11,905
25	4.20	200	0.6	1,100	-	6,300

資料 市農林課

## 36 地区別動力漁船数

(平成25年12月31日現在)

(単位=隻、t)

区分	総数		田井		成生		野原		小橋		三浜		舞鶴	
	隻	t	隻	t	隻	t	隻	t	隻	t	隻	t	隻	t
総数	670	1,290	71	132	31	81	94	141	47	80	60	89	367	767
1t未満	367	199	44	25	14	10	68	42	30	13	44	19	167	90
1t以上 ~ 3t未満	185	316	16	27	12	15	15	23	6	9	8	14	128	227
3t以上 ~ 5t未満	79	326	7	28	1	5	6	25	9	41	4	16	52	211
5t以上 ~ 10t未満	17	137	2	16	1	7	3	26	2	17	2	17	7	55
10t以上 ~ 15t未満	16	207	-	-	2	26	2	26	-	-	2	23	10	133
15t以上	6	105	2	35	1	19	-	-	-	-	-	-	3	51

(注) 官公庁船は除く。

資料 市水産課

## 37 経営組織別漁業経営体数

(各年11月1日現在)

(単位=経営体)

年次	総数	個人経営体	団体漁業経営体				
			計	漁業協同組合	漁業生産組合	共同経営	会社
昭和63年	433	426	7	2	2	3	-
平成 5年	404	398	6	2	1	-	-
10	337	332	5	2	1	1	1
15	298	293	5	1	1	1	2
20	269	264	5	-	-	1	4
田井	28	27	1	-	-	-	1
成生	13	12	1	-	-	-	1
野原	43	42	1	-	-	1	-
小橋	24	24	-	-	-	-	-
三浜	21	21	-	-	-	-	-
舞鶴	140	138	2	-	-	-	2

資料 漁業センサス

## 38 階層別漁業経営体数

(各年11月1日現在)

(単位=経営体)

年次	総数	漁船非使用	漁船使用							大型定置網	小型定置網	海面養殖		
			漁船のみ	船外機付	動力漁船使用							かき類	真珠	その他
					1t未満	1~3	3~10	10~30	30t以上					
昭和63年	433	1	7	-	100	114	61	17	1	14	32	64	3	19
平成 5年	404	5	6	-	101	71	62	17	1	11	45	66	3	16
10	337	1	5	-	85	68	43	14	-	11	30	66	3	11
15	298	-	-	-	87	48	49	13	-	7	27	53	3	11
20	269	1	-	61	25	45	41	13	-	6	21	45	3	8
田井	28	-	-	11	2	9	2	-	-	1	3	-	-	-
成生	13	-	-	-	-	1	-	-	-	1	11	-	-	-
野原	43	1	-	22	3	7	1	1	-	1	4	-	-	3
小橋	24	-	-	9	1	3	10	1	-	-	-	-	-	-
三浜	21	-	-	10	2	2	3	2	-	2	-	-	-	-
舞鶴	140	-	-	9	17	23	25	9	-	1	3	45	3	5

資料 漁業センサス

### 39 販売金額別漁業経営体数

(各年11月1日現在)

(単位=経営体)

年次	総数	田井	成生	野原	小橋	三浜	舞鶴
昭和63年	433	17	17	43	30	35	291
平成 5年	404	8	15	48	32	29	272
10	337	31	15	43	32	18	198
15	298	25	14	43	29	26	161
20	269	28	13	43	24	21	140
100万円未満	117	17	2	7	16	14	61
100 ～ 300	66	7	8	14	5	2	30
300 ～ 500	42	3	1	14	2	4	18
500 ～ 800	15	-	-	4	1	-	10
800 ～ 1,000	11	-	1	2	-	-	8
1,000 ～ 5,000	11	-	-	1	-	-	10
5,000万円 ～ 1億円	3	-	-	-	-	1	2
1億円以上	4	1	1	1	-	-	1

資料 漁業センサス

### 40 専業・兼業別個人経営体数

(各年11月1日現在)

(単位=経営体)

年次	総数	専業 (自営漁業のみ)	兼業		
			計	自営漁業が主	自営漁業が従
昭和63年	426	20	406	135	271
平成 5年	398	47	351	150	201
10	332	32	300	99	201
15	293	42	251	92	159
20	264	44	220	154	66
田井	27	7	20	17	3
成生	12	-	12	12	-
野原	42	2	40	34	6
小橋	24	1	23	17	6
三浜	21	1	20	10	10
舞鶴	138	33	105	64	41

資料 漁業センサス

## 41 男女別漁業就業者数

(各年11月1日現在)

(単位=人)

年次	総数	男							女						
		計	15～19歳	20～29歳	30～39歳	40～49歳	50～59歳	60歳以上	計	15～19歳	20～29歳	30～39歳	40～49歳	50～59歳	60歳以上
昭和63年	726	568	1	33	65	84	172	213	158	-	-	12	29	67	50
平成 5年	676	539	4	22	52	81	118	262	137	-	2	8	22	34	71
10	508	421	4	16	30	64	82	225	87	-	-	2	11	15	59
15	478	381	2	17	35	52	72	203	97	-	-	2	9	26	60
20	417	367	1	31	41	49	78	167	50	-	-	-	3	13	34
田 井	38	38	-	1	8	5	10	14	-	-	-	-	-	-	-
成 生	34	25	-	2	3	2	3	15	9	-	-	-	1	3	5
野 原	65	60	-	4	1	16	26	13	5	-	-	-	1	2	2
小 橋	29	26	-	-	2	2	3	19	3	-	-	-	-	1	2
三 浜	35	29	-	-	4	2	9	14	6	-	-	-	-	-	6
舞 鶴	216	189	1	24	23	22	27	92	27	-	-	-	1	7	19

資料 漁業センサス

## 42 魚種別漁獲量

(単位=t)

魚種等	23年	24年	25年	魚種等	23年	24年	25年	魚種等	23年	24年	25年				
総数	3,098	3,596	3,467	まぐろ	6	10	10	いか	156	137	139				
魚類	2,452	2,883	2,879	さわら	371	520	431	たこ	30	26	27				
				たら	3	4	4	なまこ	110	86	50				
				いわし	487	447	851	はたはた	35	102	31	かに	26	39	23
				あじ	354	352	321	その他	492	590	475	その他	1	-	0
				さば	70	12	33	貝類	246	310	264	藻類	10	15	15
				ぶり	362	560	485	とり貝	-	9	-	てんぐさ	1	-	-
				かれい	148	122	114	あわび	2	2	3	わかめ	8	15	13
				かつお	27	31	11	あさり	1	1	1	その他	1	1	2
				ひらめ	9	10	10	さざえ	60	63	71	養殖類	63	98	66
				たい	22	18	21	いわがき	134	164	118	かき	14	27	9
				すずき	46	55	53	その他	49	72	71	わかめ	3	3	4
				たちうお	18	45	25	他の水産動物	327	290	243	いわがき	26	47	45
				かじき	2	6	4	えび	4	3	4	とり貝	20	20	8

(注) 貝類は主として殻付き重量、養殖かきはむき身重量。藻類は主として乾燥重量であるが一部生重量も含む。資料 市水産課

### 43 産業別及び従業上の地位別従業者数（民営）

（平成24年2月1日現在）

（単位＝人）

産業大分類	総数	個人業主	無給の 家族従事者	有給役員	雇用者		
					常用雇用者		臨時雇用者
					正社員 ・正職員	正社員・ 正職員以外	
全産業	29,858	1,774	620	2,233	14,814	8,852	1,565
農業，林業	153	-	-	20	98	22	13
漁業	100	-	-	14	70	16	-
農業，林業，漁業 間格付不能	27	-	-	2	8	14	3
鉱業，採石業，砂利採取業	10	-	-	1	4	5	-
建設業	2,548	146	54	413	1,515	283	137
製造業	4,092	103	62	229	2,609	962	127
電気・ガス・熱供給・水道業	307	-	-	4	283	18	2
情報通信業	70	-	-	9	54	7	-
運輸業，郵便業	1,695	6	-	57	1,333	250	49
卸売業，小売業	6,795	441	189	664	2,640	2,588	273
金融業，保険業	797	6	1	64	603	115	8
不動産業，物品賃貸業	461	37	7	109	194	95	19
学術研究，専門・技術サービス業	564	66	12	54	330	66	36
宿泊業，飲食サービス業	3,195	455	172	117	451	1,680	320
生活関連サービス業，娯楽業	1,434	318	75	86	354	498	103
教育，学習支援業	786	52	10	15	417	241	51
医療，福祉	4,480	90	12	77	2,774	1,291	236
複合サービス事業	265	6	2	7	180	68	2
サービス業（他に分類されないもの）	2,079	48	24	291	897	633	186

資料 経済センサス-活動調査

### 44 産業及び常用雇用者規模別民営事業所数

（平成24年2月1日現在）

（単位＝事業所）

産業大分類	総数	0人	1～4	5～9	10～19	20～29	30人以上
全産業	3,797	1,240	1,484	518	319	110	126
農業，林業	10	2	3	2	1	1	1
漁業	5	-	-	2	-	2	1
農業，林業，漁業 間格付不能	2	-	-	1	1	-	-
鉱業，採石業，砂利採取業	1	-	-	1	-	-	-
建設業	386	92	170	72	36	10	6
製造業	255	56	103	41	22	16	17
電気・ガス・熱供給・水道業	7	-	-	-	3	1	3
情報通信業	17	-	12	4	1	-	-
運輸業，郵便業	74	11	12	13	13	6	19
卸売業，小売業	1,063	331	442	163	79	32	16
金融業，保険業	79	8	27	16	18	5	5
不動産業，物品賃貸業	124	57	54	8	3	-	2
学術研究，専門・技術サービス業	110	38	52	12	5	1	2
宿泊業，飲食サービス業	621	285	212	51	54	10	9
生活関連サービス業，娯楽業	412	208	155	26	17	4	2
教育，学習支援業	101	40	34	11	10	2	4
医療，福祉	207	24	51	61	36	10	25
複合サービス事業	33	2	18	6	2	4	1
サービス業（他に分類されないもの）	290	86	139	28	18	6	13

資料 経済センサス-活動調査

## 45 産業及び常用雇用者規模別従業者数（民営）

（平成24年2月1日現在）

（単位＝人）

産業大分類	総数	0	1～4	5～9	10～19	20～29	30人以上
全産業	29,858	2,116	5,022	4,275	4,994	2,830	10,621
農業，林業	153	5	18	20	24	23	63
漁業	100	-	-	20	-	40	40
農業，林業，漁業 間格付不能	27	-	-	14	13	-	-
鉱業，採石業，砂利採取業	10	-	-	10	-	-	-
建設業	2,548	164	643	632	585	250	274
製造業	4,092	108	415	340	364	430	2,435
電気・ガス・熱供給・水道業	307	-	-	-	41	27	239
情報通信業	70	-	30	26	14	-	-
運輸業，郵便業	1,695	11	39	109	232	179	1,125
卸売業，小売業	6,795	551	1,526	1,288	1,153	780	1,497
金融業，保険業	797	14	68	136	269	126	184
不動産業，物品賃貸業	461	95	173	56	41	-	96
学術研究，専門・技術サービス業	564	65	159	111	73	34	122
宿泊業，飲食サービス業	3,195	584	688	386	820	239	478
生活関連サービス業，娯楽業	1,434	280	488	209	250	109	98
教育，学習支援業	786	55	139	80	143	46	323
医療，福祉	4,480	35	190	510	628	291	2,826
複合サービス事業	265	4	63	32	32	97	37
サービス業（他に分類されないもの）	2,079	145	383	296	312	159	784

資料 経済センサス-活動調査

### 46 地区別及び経営組織別民営事業所数及び従業者数

(平成24年2月1日現在)

(単位＝事業所、人)

地区	総数		うち個人		うち法人(1)	
	事業所数	従業者数	事業所数	従業者数	事業所数	従業者数
総数	3,797	29,858	1,813	5,062	1,952	24,620
東地区	1,822	14,517	936	2,576	866	11,832
東大浦	45	262	34	85	10	157
西大浦	61	1,035	23	43	37	988
朝来	94	2,196	40	86	52	2,087
志楽	187	1,651	70	215	116	1,435
与保呂	38	147	23	36	15	111
倉梯	442	3,732	199	578	241	3,151
祖母谷	136	745	75	221	61	524
新舞鶴	819	4,749	472	1,312	334	3,379
中地区	247	2,652	103	238	143	2,410
余部上	85	414	49	118	36	296
余部下	162	2,238	54	120	107	2,114
西地区	1,593	11,964	708	2,092	877	9,855
旧舞鶴	742	4,270	427	1,187	311	3,074
余内	365	3,886	106	393	257	3,491
四所	189	1,502	61	166	127	1,331
高野	39	208	22	50	17	158
中筋	231	1,851	81	270	149	1,580
池内	27	247	11	26	16	221
加佐地区	135	725	66	156	66	523
岡田上	33	179	21	39	12	140
岡田中	23	113	12	31	11	82
岡田下	36	227	15	40	18	141
八雲	31	184	10	34	21	150
神崎	12	22	8	12	4	10

(注) (1)「外国の会社」を除く。

資料 経済センサス-活動調査



## 47 産業別工業の状況

(各年12月31日現在)

(単位=万円)

年次	事業所数	従業者数(人)	現金給与総額	原材料使用額等	製造品出荷額等
21	139	3,637	1,610,568	6,650,738	17,674,305
22	129	3,524	1,477,472	6,233,275	16,908,294
23(1)	136	3,753	1,715,656	7,644,146	18,555,110
24	119	2,845	1,242,806	5,113,257	13,778,784
食料品	30	439	88,363	423,630	661,852
飲料・たばこ・飼料	3	108	33,466	923,095	3,251,988
繊維	6	175	25,778	16,429	59,066
木材・木製品	5	388	181,840	1,505,435	1,964,965
家具・装備品	2	46	x	x	x
パルプ・紙	-	-	-	-	-
印刷	6	52	12,500	15,876	37,612
化学	2	58	x	x	x
石油・石炭	1	17	x	x	x
プラスチック製品	5	73	19,086	78,482	122,959
ゴム製品	-	-	-	-	-
皮革	-	-	-	-	-
窯業・土石	11	683	470,545	1,489,921	6,475,245
鉄鋼	1	18	x	x	x
非鉄金属	-	-	-	-	-
金属製品	11	143	49,343	69,463	157,155
はん用機械	2	22	x	x	x
生産用機械	6	331	177,103	158,191	307,714
業務用機械	3	46	18,639	35,205	65,790
電子部品	1	10	x	x	x
電気機械	2	28	x	x	x
情報通信	-	-	-	-	-
輸送用機械	16	170	71,294	154,835	288,145
その他	6	38	8,235	5,466	20,662

(注) 1. 従業者1~3人の事業所を除く。

2. 概数である。

(1) 平成24年2月1日 経済センサス-活動調査(平成23年は工業統計調査の実施なし)。

資料 工業統計調査、経済センサス-活動調査

## 48 従業者規模別工業の状況

(平成24年12月31日現在)

(単位=万円)

規模	事業所数	従業者数(人)	現金給与総額	原材料使用額等	製造品出荷額等
総数	119	2,845	1,242,806	5,113,257	13,778,784
4～9人	65	371	97,754	234,119	432,844
10～19人	27	372	128,975	278,623	531,291
20～29人	11	274	59,576	84,202	204,606
30～49人	9	366	146,465	360,112	578,278
50～99人	2	151	x	x	x
100～199人	2	323	x	x	x
200～299人	2	436	x	x	x
300人以上	1	552	x	x	x

(注) 1. 従業員1～3人の事業所を除く。

2. 概数である。

資料 工業統計調査

## 49 小地域別工業の状況

(平成24年12月31日現在)

(単位=万円)

規模	事業所数	従業者数(人)	現金給与総額	原材料使用額等	製造品出荷額等
総数	119	2,845	1,242,806	5,113,257	13,778,784
東地区計	44	1,620	810,287	3,237,471	8,893,721
東大浦	1	7	x	x	x
西大浦	3	413	194,940	1,532,355	2,033,859
朝来	6	659	463,695	1,436,811	6,375,211
志楽	8	144	50,576	105,902	170,300
与保呂	1	11	x	x	x
倉梯	16	315	77,071	137,783	260,193
祖母谷	3	25	5,838	6,119	14,473
新舞鶴	6	46	11,642	7,862	22,846
中地区計	18	394	205,741	223,827	427,737
余部上	3	31	11,838	22,596	41,978
余部下	15	363	193,903	201,231	385,759
西地区計	47	709	200,668	1,613,734	4,343,480
旧舞鶴	15	127	36,952	60,334	136,491
余内	17	380	95,488	1,304,765	3,801,399
四所	4	57	x	x	x
池内	1	25	x	x	x
中筋	10	120	42,784	181,405	267,635
加佐地区計	10	122	26,110	38,225	113,846
岡田上	1	4	x	x	x
岡田中	1	5	x	x	x
岡田下	6	89	16,135	30,411	66,380
八雲	2	24	x	x	x

(注) 概数である。

資料 工業統計調査

## 50 業種別商業の状況

(単位=万円、㎡)

調査年月日	事業所数	従業者数	年間販売額	売場面積	商品手持額
平成 11. 7. 1	1,681	8,848	23,060,561	113,409	…
14. 6. 1	1,502	8,481	19,118,302	121,923	1,435,828
16. 6. 1	1,419	8,002	19,109,959	119,792	…
19. 6. 1	1,283	7,491	17,689,543	118,418	1,400,742
24. 2. 1	821	4,879	13,175,500	85,685	718,900
卸売業	162	1,108	5,850,300	-	229,500
小売業	659	3,771	7,325,200	85,685	489,400
各種商品	1	213	x	x	x
織物・衣服・身の回り品	108	318	394,900	12,698	97,500
飲食料品	183	1,599	2,632,200	38,835	104,000
機械器具	93	459	951,100	3,866	49,900
その他	251	1,109	x	x	x
無店舗	23	73	130,400	-	8,000

- (注) 1. 飲食店を除く。  
 2. 平成11、16年は、簡易調査である。  
 3. 平成21年は経済センサス-基礎調査実施のため、商業統計調査は中止された。

資料 商業統計調査、経済センサス-活動調査

## 51 酒類の販売数量

(単位=kℓ)

年度	総数	清酒	果実酒類	焼酎	ビール	発泡酒	リキュール	その他
22	6,821	479	115	632	2,321	1,006	1,106	1,162
23	6,576	472	142	642	2,082	892	1,239	1,108
24	6,540	455	158	594	2,086	831	1,301	1,116

(注) 消費者に対する販売数量である。

資料 大阪国税局統計情報

## 52 たばこの消費状況

(単位=千本、千円)

年度	販売店数 (1)	消費量		たばこ税額
		数量	金額 (1)	
23	89	147,859	606,686	669,915
24	82	142,559	508,374	645,583
25	71	140,538	418,861	716,254

(注) (1) 舞鶴たばこ商業協同組合把握分。

資料 市税務課

### 53 小地域別商業の状況

(平成24年2月1日現在)

(単位=万円、㎡)

小地域	事業所数	従業者数	小地域	事業所数	従業者数
総数	1,063	6,795	西地区計	484	3,393
東地区計	485	3,009	旧舞鶴	210	919
東大浦	8	18	余内	123	1,141
西大浦	8	13	四所	72	545
朝来	20	399	高野	6	52
志楽	34	238	中筋	72	734
与保呂	6	13	池内	1	2
倉梯	138	1,061	加佐地区計	30	116
祖母谷	38	298	岡田上	11	26
新舞鶴	233	969	岡田中	5	26
中地区計	64	277	岡田下	8	44
余部上	27	120	八雲	5	18
余部下	37	157	神崎	1	2

資料 経済センサス-活動調査

### 54 公設地方卸売市場取扱状況

(単位=t、千円)

年度	総数		野菜		果実		花き
	数量	金額	数量	金額	数量	金額	金額
23	5,996	1,690,951	4,226	1,038,967	1,770	509,061	142,923
24	4,729	1,300,980	3,507	809,726	1,222	371,409	119,845
25 (1)	985	254,172	844	179,323	141	51,496	23,353

(注) (1)平成25年7月1日開設者の移行に伴い、平成25年6月30日をもって閉鎖。

資料 市農林課

### 55 品目別輸出入額

(各年12月31日現在)

(単位=千円)

輸出		輸入	
年次	金額	年次	金額
24	34,645,277	24	74,689,329
25	31,358,620	25	91,633,335
26	35,693,583	26	66,873,223
輸送用機器	27,498,941	石炭・コークス及びれん炭	41,526,562
一般機械	3,415,777	電気機器	8,640,042
パルプ及び古紙	1,395,703	木材及びコルク	4,936,030
金属製品	1,085,311	一般機械	3,244,767
電気機器	639,806	木製品及びコルク製品(1)	2,363,210
非鉄金属	551,576	金属製品	989,279
金属鉱及びくず	292,878	衣類及び同付属品	678,986
再輸出品	251,881	家具	590,445
魚介類及び同調製品	136,625	粗鉱物	582,573
非金属鉱物製品	110,588	鉄鋼	544,841
その他	314,497	その他	2,776,488

(注) (1)家具を除く。

資料 財務省貿易統計

## 56 国別輸出入額

(平成26年)

(単位=千円)

輸出		輸入	
国名	金額	国名	金額
総 数	35,693,583	総 数	66,873,223
シンガポール	11,259,374	オーストラリア	30,956,912
ロシア	7,680,119	中華人民共和国	9,429,820
ノルウェー	5,443,725	大韓民国	6,400,594
リベリア	3,601,882	インドネシア	6,178,342
中華人民共和国	2,616,867	アメリカ合衆国	4,792,965
インドネシア	1,262,462	ロシア	3,756,713
タイ	858,704	マレーシア	1,960,168
大韓民国	786,337	カナダ	1,576,376
ベトナム	749,755	ベトナム	1,021,055
メキシコ	708,420	タイ	422,127
その他	725,938	その他	378,151

資料 財務省貿易統計

## 57 金融機関の状況

(平成26年4月1日現在)

(単位=店)

区分	総数	普通銀行	信用金庫	労働金庫	協同組合	信用組合
総 数	20	5	7	1	6	1
本 店	1	-	-	-	1	-
支 店	19	5	7	1	5	1

資料 市会計課

## 58 金融機関別預(貯)金残高

(各年度末現在)

(単位=百万円)

年度	総計	銀行	その他の金融機関
23	458,051	144,085	313,966
24	460,811	146,111	314,700
25	467,797	151,041	316,756
当座預(貯)金	5,640	2,958	2,682
普通預(貯)金	192,441	77,510	114,931
通知預(貯)金	29	12	17
定期預(貯)金	253,602	66,422	187,180
定期積金	10,817	1,003	9,814
その他	5,266	3,136	2,130

資料 市内各金融機関

## 59 金融機関別貸付残高

(各年度末現在)

(単位=百万円)

年度	総計	銀行	その他の金融機関
23	194,547	62,075	132,472
24	190,000	60,127	129,873
25	187,660	60,787	126,873
手形貸付	6,551	3,893	2,658
証書貸付	170,704	51,512	119,192
手形割引	753	436	317
当座貸越	9,650	4,945	4,705

資料 市内各金融機関

## 60 日本政策金融公庫貸付状況

(平成25年度)

(単位=件、百万円)

区分		一般貸付	生活衛生資金貸付
貸付	件数	592	17
	金額	4,845	346

(注) 代理店扱いを含む。

資料 日本政策金融公庫舞鶴支店

## 61 手形交換の状況

(単位=枚、百万円)

年次	交換高		不渡手形	
	枚数	金額	枚数	金額
23	18,387	20,953	35	28
24	17,084	20,218	14	6
25	14,314	20,761	5	2

資料 舞鶴手形交換所

## 62 産業別信用保証状況

(各年度末現在)

(単位=件、百万円)

年度	融資	
	件数	金額
23	509	6,419
24	409	6,885
25	370	6,238
製造業	55	953
建設業	127	2,184
商業	136	2,475
運輸・通信業	9	315
その他	43	311

資料 京都信用保証協会中丹支所

### 63 道路の状況

(平成26年4月1日現在)

(単位=m)

種別	総数	一般国道	府道		市道	
			主要地方道	一般地方道		
路線数	3,031	4	9	17	3,001	
実延長 (A+B+C)	1,084,728	43,635	90,056	77,518	873,519	
種類別内訳	道路延長 (A)	1,064,803	41,057	86,694	76,185	860,867
	橋りょう 個 数 延長 (B)	1,114	58	68	72	916
		11,847	1,892	1,398	1,068	7,490
トンネル 個 数 延長 (C)	23	4	7	2	10	
	8,078	686	1,964	266	5,162	
改良別内訳	規格改良済	497,987	43,635	57,772	48,151	348,429
	未改良	586,741	0	32,284	29,367	525,090
路面別内訳	舗装道	795,952	43,635	88,333	76,107	587,878
	未舗装道	288,776	0	1,723	1,412	285,641

(注) 道路延長に踏み切りを含む。

資料 国土交通省福知山河川国道事務所、府中丹東土木事務所、市土木課

### 64 バス運輸状況

その1 路線バス

年度	営業路線 (延長) (km)	停留所 (か所)	実在車両 (台)	延実動車両 (台)	走行距離 (km)	乗客数 (千人)	一日平均		
							運転車両 (台)	走行距離 (km)	乗客数 (人)
23	307.0	153	31	9,911	2,438,162.0	696	27.2	6,679.9	1,908.9
24	307.0	153	31	9,548	2,422,045.0	609	26.2	6,635.7	1,669.8
25	307.0	153	33	9,610	2,522,691.0	616	26.3	6,911.5	1,687.5

資料 京都交通(株)舞鶴営業所

その2 自主運行バス

年度	営業路線 (延長) (km)	停留所 (か所)	実在車両 (台)	延実動車両 (台)	走行距離 (km)	乗客数 (千人)	一日平均		
							運転車両 (台)	走行距離 (km)	乗客数 (人)
23	273.9	116	8	2,025	179,265.1	68	5.5	489.8	185.8
24	273.9	116	8	2,001	177,989.0	65	5.5	487.6	178.1
25	273.9	116	8	2,059	187,447.0	64	5.6	513.6	175.3

(注) 自主運行バスとは、道路運送法第78条(有償運送)第三項の許可を受け、地域住民が主体となって運行するバスをいう。

資料 市企画政策課

### 65 自動車台数

(各年3月31日現在)

(単位=台)

年次	総数	乗用車		貨物			バス	用途特殊 自動車	大型特殊 自動車	軽自動車 (1)	小型特殊 自動車 (2)	二輪 自動車 (3)	原動機付 自転車 (4)
		普通	小型	普通	小型	けん被引							
24	70,142	11,773	16,560	1,629	2,161	245	216	871	399	28,711	1,215	978	5,384
25	70,007	11,724	16,206	1,609	2,094	254	207	867	419	29,248	1,203	1,001	5,175
26	69,878	11,857	15,561	1,627	2,041	224	210	869	450	29,802	1,174	1,023	5,040

(注) 非課税車を含む。

(1) 125ccを超え250cc以下の二輪、660cc以下の三輪及び四輪

(2) 農耕用等小型の特殊作業車

(3) 250ccを超える二輪

(4) 125cc以下の二輪、ミニカー

資料 府中丹広域振興局、市税務課

## 66 JR駅別乗客数

(単位=千人)

年度	総数	定期	定期外
23	965	529	437
24	1,034	597	437
25	1,099	656	444
東舞鶴駅	557	315	242
西舞鶴駅	518	326	192
真倉駅	8	6	2
松尾寺駅	17	9	7

資料 西日本旅客鉄道(株)福知山支社、金沢支社

## 67 北近畿タンゴ鉄道駅別乗客数

(単位=千人)

年度	総数	定期	定期外
23	206	97	109
24	156	69	87
25	155	67	89
西舞鶴駅	134	48	86
四所駅	6	4	1
東雲駅	7	6	1
丹後神崎駅	9	8	1

資料 北近畿タンゴ鉄道株式会社

## 68 旅券申請件数

(単位=件)

総数	21年	22年	23年	24年	25年
	1,933	1,927	1,863	1,850	1,609

資料 府中丹広域振興局

## 69 観光入込客数

(単位=千人)

年次	総数	府内府外観光客内訳		日帰り客・宿泊客内訳	
		府内	府外	日帰り客	宿泊客
23	1,410	541	869	1,350	60
24	1,611	644	967	1,557	54
25	1,831	748	1,083	1,778	53

(注) 推計である。

資料 市観光商業課



## 70 インターチェンジ通過台数

その1 舞鶴若狭自動車道

(単位=台)

年度	舞鶴東		舞鶴西	
	入口	出口	入口	出口
23	1,579,791		1,543,562	
24	1,241,863		1,185,372	
25	1,261,227		1,204,768	

資料 西日本高速道路㈱関西支社

その2 京都縦貫自動車道

(単位=台)

年度	舞鶴大江料金所	
	入口	出口
23	147,576	153,598
24	158,303	166,064
25	172,920	181,211
普通車	118,213	121,112
大型車	4,110	3,907
特大車	665	766
中型車	9,975	10,492
軽自動車・バイク	38,475	40,401
その他(1)	1,482	4,533

(注) (1)その他(入口)は、読取不良車・特殊車両(ナンバープレートNo.8など)、その他(出口)は、無料車両(管理用車両など)。

資料 京都府道路公社

## 71 入港船舶数

(単位=隻、トン)

区分	23年		24年		25年		
	隻数	総トン数	隻数	総トン数	隻数	総トン数	
合計	4,278	10,874,929	4,347	11,510,891	4,266	11,572,280	
外航船	計	348	3,581,212	368	4,410,477	367	4,505,257
	コンテナ船	100	617,799	104	585,219	130	708,961
	原木船	19	237,009	14	225,880	16	251,707
	石炭船	47	2,177,258	60	2,819,150	48	2,380,380
	他の商船	172	528,049	184	761,230	167	1,150,626
	その他	10	21,097	6	18,998	6	13,583
内航船	計	3,930	7,293,717	3,979	7,100,414	3,899	7,067,023
	商船	531	1,134,942	580	1,102,808	537	1,098,838
	フェリー	290	4,874,900	296	4,975,760	284	4,775,184
	避難船	18	6,085	33	10,736	23	9,941
	漁船	1,914	45,588	2,062	69,664	2,026	63,799
	その他	1,177	1,232,202	1,008	941,446	1,029	1,119,261

(注) その他は曳船、官庁船、艦船、その他の船。

資料 京都府港湾事務所『京都舞鶴港港湾統計年報』

## 72 国籍別入港船舶数

(単位=隻、トン)

23年			24年			25年		
国籍	隻数	総トン数	国籍	隻数	総トン数	国籍	隻数	総トン数
総 数	348	3,581,212	総 数	368	4,410,477	総 数	367	4,505,257
カンボジア	99	189,665	パ ナ マ	149	2,369,435	パ ナ マ	141	2,044,043
パ ナ マ	94	1,654,997	カンボジア	79	211,578	韓 国	48	218,489
中 国	25	214,729	中 国	31	295,787	カンボジア	43	176,168
モンゴル	20	63,194	ロ シ ア	12	52,769	ロ シ ア	23	79,200
リベリア	10	64,740	モンゴル	12	44,027	中 国	13	112,846
ロ シ ア	8	21,925	ベリ ー ズ	11	40,602	ベリ ー ズ	13	42,458
韓 国	5	5,012	韓 国	11	22,183	キプロス	4	108,564
シンガポール	4	98,462	リベリア	6	305,574	リベリア	3	152,781
キプロス	2	105,736	シンガポール	1	47,051	シンガポール	2	23,685
そ の 他	81	1,162,752	そ の 他	56	1,021,471	そ の 他	77	1,547,023

資料 京都府港湾事務所『京都舞鶴港港湾統計年報』

## 73 総トン階区分別入港船舶数

(平成25年)

(単位=隻)

区分	総数	外航商船	内航商船	自動車航送船	避難船	漁船	その他の船舶	
							内航船	外航船
総数	4,266	361	537	284	23	2,026	1,029	6
30,000総トン以上	53	53	-	-	-	-	-	-
30,000 ～ 10,000	310	23	3	284	-	-	-	-
10,000 ～ 6,000	72	46	-	-	-	-	26	-
6,000 ～ 3,000	460	179	163	-	-	-	116	2
3,000 ～ 1,000	270	56	17	-	-	-	196	1
1,000 ～ 500	127	1	96	-	3	-	26	1
500 ～ 5	2,974	3	258	-	20	2,026	665	2

資料 京都府港湾事務所『京都舞鶴港港湾統計年報』

## 74 品目別輸移出入貨物数

(単位=t)

年次	総数	外国貿易			内国貿易		
		計	輸出	輸入	計	移出	移入
23	10,926,682	4,296,301	198,214	4,098,087	6,630,381	3,387,992	3,242,389
24	11,998,032	5,355,950	256,716	5,099,234	6,642,082	3,430,802	3,211,280
25	11,081,380	4,703,093	281,194	4,421,899	6,378,287	3,203,581	3,174,706
農水産品	28,226	1,533	1,090	443	26,693	568	26,125
林産品	172,064	137,823	-	137,823	34,241	-	34,241
鉱産品	4,362,232	4,155,088	-	4,155,088	207,144	136,064	71,080
金属機械工業品	5,213,601	201,580	152,608	48,972	5,012,021	2,432,292	2,579,729
化学工業品	616,115	23,252	3,702	19,550	592,863	135,635	457,228
軽工業品	169,083	53,747	47,779	5,968	115,336	109,033	6,303
雑工業品	45,780	45,780	1,195	44,585	-	-	-
特殊品	474,279	84,290	74,820	9,470	389,989	389,989	-

資料 京都府港湾事務所『京都舞鶴港港湾統計年報』

## 75 外材輸入状況

(単位=隻、t)

年次	総数		北洋材		米材		ニュージーランド		コンテナ
	隻数	数量	隻数	数量	隻数	数量	隻数	数量	数量
23	57	150,453	46	64,630	11	83,742	-	-	2,081
24	41	91,931	30	32,383	11	56,039	-	-	3,509
25	36	112,116	24	29,186	12	74,845	-	-	8,085

資料 京都府港湾事務所『京都舞鶴港港湾統計年報』

## 76 舞鶴・小樽間フェリー利用状況

年次	上り便 (舞鶴降船)				下り便 (舞鶴乗船)			
	運航回数 (回)	乗客 (人)	自動車車両(台)		運航回数 (回)	乗客 (人)	自動車車両(台)	
			トラック	乗用車			トラック	乗用車
23	288	38,761	31,084	11,804	286	42,210	30,219	12,464
24	295	31,697	30,279	10,039	295	35,168	29,219	10,765
25	280	33,265	29,414	10,576	280	37,518	27,702	11,749

資料 新日本海フェリー(株)舞鶴支店

## 77 郵便機関数

(各年4月1日現在)

(単位=箇所、個)

年次	郵便局					私書箱		ポスト (1)	切手販売所 (2)
	普通局		特定局		簡易局	設置数	使用中 (再掲)		
	集配局	無集配局	集配局	無集配局					
24	2	-	-	14	9	64	37	209	101
25	2	-	-	17	8	64	31	199	150
26	2	-	-	17	8	64	28	196	175

(注) (1) コンビニを含む。

(2) 郵便局以外。

資料 日本郵便株式会社市内各局

## 78 郵便取扱数

(単位=千通)

年度	通常		小包		速達		書留		年賀状	
	引受	配達	引受	配達	引受	配達	引受	配達	引受	配達
23	6,056	13,641	79	244	22	42	64	182	1,966	1,950
24	5,340	5,863	88	230	34	40	46	179	1,821	1,821
25	6,002	12,013	102	259	22	40	83	157	1,760	1,733

資料 日本郵便株式会社市内各局

## 79 電話等加入数

(各年3月31日現在)

年次	電話加入数 (加入)			ISDN加入数 (回線)				
	総数	住宅用	事務用	総数	住宅用 INS64	事務用 INS64	INS1500	
24	19,729	15,172	4,557	2,378	365	2,013	...	
25	18,070	13,960	4,110	2,073	286	1,783	4	
26 (1)	16,776	13,066	3,710	1,918	233	1,665	20	

(注) (1) 平成26年5月20日現在。

資料 NTT西日本関西事業本部

## 80 公衆電話数

(各年3月31日現在)

(単位=個)

年次	総数	デジタル公衆電話	アナログ公衆電話
24	189	53	136
25	181	62	119
26	174	56	118

資料 NTT西日本関西事業本部

## 81 都市ガス供給状況

区分		23年度	24年度	25年度
		13A	13A	13A
管延長(m) (1)		43,414	43,222	43,240
生産量(千 $\text{m}^3$ )		897	794	869
供給戸数 (戸)	総数	2,333	2,272	2,193
	工業用	-	-	-
	医療用	12	10	11
	商業用	250	235	205
	家庭用	2,059	2,015	1,965
	その他	12	12	12
供給量 (千 $\text{m}^3$ )	総数	878	793	858
	工業用	-	-	-
	医療用	117	115	241
	商業用	301	266	234
	家庭用	450	403	373
	その他	10	10	10

(注) 1. 管延長・供給戸数は各年度末現在。

2. 生産量・供給量は各年4月1日から翌年3月31日までの合計。

(1) 経済産業局の導管の定義に基づき本・支管の延べ延長分（供給管は除く）。

資料 丹後瓦斯株

## 82 上水道利用状況

年度	給水区域内人口(人)	給水人口(人)	給水戸数(戸)	年間給水量(千 $\text{m}^3$ )	一日最大給水量( $\text{m}^3$ )	施設能力( $\text{m}^3/\text{日}$ )	導送水管延長(m)	配水管延長(m)
23	83,983	83,857	30,140	11,805	48,888	71,197	37,164	455,640
24	83,127	83,005	30,151	11,284	38,897	71,197	37,164	457,154
25	82,285	82,168	30,181	10,963	36,933	71,197	37,164	478,941

資料 市水道部業務課

## 83 上水道用途別給水件数

(単位=件)

年度	総数	家事用	官公署・会社	営業	浴場	その他
23	30,140	27,421	1,616	967	3	133
24	30,151	27,408	1,629	948	3	163
25	30,181	27,451	1,627	934	2	167

資料 市水道部業務課

## 84 上水道用途別有収水量

(単位=千 $\text{m}^3$ )

年度	総数	家事用	官公署・会社	営業	浴場	その他
23	11,023	6,391	3,620	811	1	200
24	10,726	6,300	3,464	765	1	196
25	10,435	6,170	3,311	752	1	201

資料 市水道部業務課

## 85 簡易水道利用状況

(各年度末現在)

年度	施設数	給水地域(箇所)	給水戸数(戸)	給水人口(人)	給水量(千 $\text{m}^3$ )
23	20	34	1,829	4,260	499
24	20	37	1,876	4,425	498
25	20	37	1,887	4,346	490

資料 市水道部業務課

## 86 刑事事件受理状況

(単位=人)

裁判所	事件	23年	24年	25年
京都地方裁判所舞鶴支部	通常第一審	61	61	57
舞鶴簡易裁判所	通常第一審	1	-	1
	略式	392	385	356

資料 京都地方裁判所

## 87 民事事件受理状況

(単位=件)

裁判所	事件	23年	24年	25年
京都地方裁判所舞鶴支部	第一審通常訴訟	78	65	61
舞鶴簡易裁判所	通常訴訟	202	138	114
	督促	167	164	129
	調停	32	23	24

資料 京都地方裁判所

## 88 家事審判事件受理件数

(単位=件)

年次	総数	後見開始等・ 保佐開始等	不在者財産管理	子の氏の変更	養子縁組・ 特別養子縁組	利益相反特別 代理人選任	後見人等選任	相続放棄	相続人不存在 相続財産管理人	遺言書の検認	戸籍法の名の変更	保護者選任等	親権者変更等	その他
23	495	13	9	123	3	11	2	151	18	9	2	84	-	70
24	543	21	5	134	3	11	9	141	15	13	1	86	2	102
25	601	18	2	147	2	4	7	189	22	26	3	83	2	96

資料 京都家庭裁判所

## 89 家事調停事件受理件数

(単位=件)

年次	総数	子の監護養育費等	親権者変更等	扶養	遺産分割	婚姻中の夫婦関係	婚姻外の男女関係	離婚後の慰謝料等	親族間の紛争	離縁	協議離婚無効 取消	認知	親子関係 不存在確認	その他
23	97	20	4	-	9	35	-	1	2	2	1	1	-	22
24	103	28	9	-	2	38	-	-	3	2	1	-	2	18
25	98	35	4	-	4	30	-	-	1	1	1	-	2	20

資料 京都家庭裁判所

### 90 少年事件受理件数

(単位=件)

年次	総数	窃盗	恐喝	遺失物横領	傷害	暴行	業務上過失致死傷	道路交通法違反	劇物毒物及び 取締法違反	その他
23	498	219	14	26	22	3	41	61	-	112
24	286	107	1	17	6	3	41	56	-	55
25	232	88	-	8	9	1	40	46	-	40

(注) 少年事件は、綾部市、福知山市以北を管轄する。

資料 京都家庭裁判所

### 91 少年事件処分件数

(単位=件)

年次	総数	保護観察	児童自立支援・ 児童養護施設送致	少年院送致	児童相談所送致	検察官送致	審判不開始	不処分	移送	その他
23	449	88	1	9	2	8	159	94	37	51
24	355	67	2	10	1	12	129	70	22	42
25	243	56	1	4	3	5	95	57	22	-

(注) 少年事件は、綾部市、福知山市以北を管轄する。

資料 京都家庭裁判所

### 92 警察職員数

(各年4月1日現在)

(単位=人)

年次	総数	警察官					警察官以外の職員
		警視	警部	警部補	巡査部長	巡査	
24	172	3	7	46	58	49	9
25	168	3	6	45	61	44	9
26	168	3	6	45	61	44	9

資料 警察職員の定員に関する規則

### 93 運転免許保有者数

(各年12月31日現在)

(単位=人)

年次	総数		男		女	
		65歳以上		65歳以上		65歳以上
23	56,856	11,320	32,383	7,584	24,473	3,756
24	56,417	12,091	31,982	7,943	24,435	4,148
25	56,369	13,037	31,795	8,361	24,574	4,676

資料 市市民相談課 京都府警察本部『交通統計』



## 94 交通事故発生件数

(単位=件)

年次	総数	人对車両事故	車両相互事故	車両単独事故	列車
23	299	51	242	6	-
24	250	32	209	9	-
25	279	35	234	10	-

資料 市市民相談課『舞鶴市交通統計』

## 95 原因別交通事故発生状況

(単位=件)

原因	23年	24年	25年
総数	299	250	279
信号無視	10	3	7
一時停止違反	8	8	12
追い越し不适当	-	-	-
歩行者妨害	10	11	9
飲酒運転	-	-	-
安全速度違反	-	-	-
ハンドル・ブレーキ操作不适当	32	19	23
前方不注意	53	49	70
安全不確認	143	96	75
優先通行妨害	-	-	-
その他安全運転義務違反	-	-	-
過労運転	-	-	-
その他	43	64	83

資料 市市民相談課『舞鶴市交通統計』

## 96 月別交通事故死傷者数

(単位=件、人)

年次	発生件数	死傷者数計	死者数			負傷者数		
			計	男	女	計	男	女
23	294	351	5	-	5	346	180	166
24	250	303	2	2	-	301	144	157
25	279	350	5	1	4	345	177	168
1月	18	22	2	-	2	20	9	11
2月	18	23	1	1	-	22	9	13
3月	26	31	-	-	-	31	15	16
4月	20	23	-	-	-	23	7	16
5月	17	20	-	-	-	20	12	8
6月	33	44	-	-	-	44	27	17
7月	23	30	-	-	-	30	12	18
8月	35	47	-	-	-	47	32	15
9月	18	23	-	-	-	23	10	13
10月	24	33	-	-	-	33	15	18
11月	19	21	-	-	-	21	11	10
12月	28	33	2	-	2	31	18	13

資料 京都府舞鶴警察署

### 97 年齢別交通事故死傷者数

(平成25年)

(単位=人)

年齢	総数	死者数			負傷者数		
		計	男	女	計	男	女
総数	350	5	1	4	345	177	168
0～5歳	6	-	-	-	6	3	3
6～12歳	15	-	-	-	15	7	8
13～15歳	8	-	-	-	8	2	6
16～19歳	19	-	-	-	19	12	7
20～64歳	209	2	-	2	207	107	100
65歳以上	93	3	1	2	90	46	44

資料 京都府舞鶴警察署

### 98 刑法犯の状況

(単位=件、人)

犯罪種類	23年				24年				25年			
	認知	検挙			認知	検挙			認知	検挙		
		件数	人員	うち少年		件数	人員	うち少年		件数	人員	うち少年
総数	926	356	340	117	703	244	214	52	693	206	174	52
凶悪犯	5	5	3	1	2	2	2	-	-	-	-	-
殺人	-	1	-	-	1	1	1	-	-	-	-	-
強盗	2	2	1	-	1	-	-	-	-	-	-	-
放火	1	1	1	-	-	-	-	-	-	-	-	-
強姦	2	1	1	1	-	1	1	-	-	-	-	-
粗暴犯	45	39	40	11	38	38	36	2	48	43	38	5
凶器準備集合	-	-	-	-	-	-	-	-	-	-	-	-
暴行	19	16	14	1	13	11	10	-	17	16	9	-
傷害	25	17	24	10	22	25	24	2	25	22	24	5
脅迫	-	1	-	-	2	2	2	-	2	2	2	-
恐喝	1	5	2	-	1	-	-	-	4	3	3	-
窃盗犯	661	231	212	70	494	144	124	36	515	125	106	40
侵入窃盗	50	47	6	1	60	18	8	4	47	11	4	1
乗り物盗	224	25	26	24	186	21	15	11	204	9	9	9
非侵入盗	387	159	180	45	248	105	101	21	264	105	93	30
知能犯	18	14	11	1	19	13	7	-	13	18	10	-
詐欺	11	12	4	1	12	7	6	-	10	15	8	-
横領	1	2	1	-	6	6	1	-	1	1	1	-
偽造	6	-	6	-	1	-	-	-	2	2	1	-
汚職	-	-	-	-	-	-	-	-	-	-	-	-
背任	-	-	-	-	-	-	-	-	-	-	-	-
風俗犯	10	7	3	-	8	5	5	-	2	2	2	-
賭博	-	-	-	-	-	-	-	-	-	-	-	-
わいせつ	10	7	3	-	8	5	5	-	2	2	2	-
その他の刑法犯	187	60	71	34	142	42	40	14	115	18	18	7
占有離脱物横領	37	33	33	11	25	19	19	8	9	8	8	3
公務執行妨害	3	3	3	1	3	3	3	-	1	1	1	-
住居侵入	18	10	22	20	10	8	8	5	9	4	3	1
器物損壊等	127	11	8	2	100	8	6	1	96	5	6	3
その他	2	3	5	-	4	4	4	-	-	-	-	-

資料 市市民相談課『犯罪統計書』

## 99 特別法令違反の状況

(平成25年)

(単位=件、人)

法令	送致件数	送致人員	法令	送致件数	送致人員
総 数	78	90	火 薬 類 取 締 法	1	1
軽 犯 罪 法	11	9	大 麻 取 締 法	1	1
迷 惑 防 止 条 例	3	3	覚 せ い 剤 取 締 法	11	7
ス ト ー カ ー 規 制 法	1	1	廃 棄 物 処 理 法	11	28
D V 法	1	-	特 定 商 取 引 法	2	4
風 営 適 正 化 法	3	5	漁 業 法	5	8
売 春 防 止 法	9	9	船 舶 安 全 法	1	1
未 成 年 飲 酒 禁 止 法	1	1	船 舶 職 員 法	1	1
青 少 年 保 護 育 成 条 例	7	6	商 標 法	5	2
銃 刀 法	4	3			

資料 市市民相談課『犯罪統計書』

## 100 道路交通法違反取締件数

(単位=件)

違反種別	23年	24年	25年
総 数	8,433	6,887	5,229
無 免 許	19	31	21
酒 酔 い ・ 酒 気 帯 び	34	18	23
速 度 超 過	2,382	1,108	962
横 断 歩 行 者 妨 害 等	9	8	63
信 号 無 視	466	377	206
一 時 不 停 止	843	648	603
駐 停 車	190	132	155
積 載 重 量	2	-	-
追 い 越 し ・ 通 行 区 分	33	14	11
整 備 不 良	8	64	72
そ の 他	4,447	4,487	3,113

(注) 舞鶴警察署の取締件数を計上。

資料 府警察本部交通指導課

## 101 消防職員数

(各年12月31日現在)

(単位=人)

年次	総数	消防監	消防司令長	消防司令	消防司令補	消防士長	消防副士長	消防士	消防関係職員
23	127(2)	1	3	13(1)	27	43(1)	16	24	-
24	128(2)	1	3	15(1)	26	43(1)	14	26	-
25	131(2)	1	3	18(1)	23	43(1)	13	30	-
本 部	46(2)	1	1	8(1)	9	18(1)	3	6	-
東 消 防 署	43	-	1	5	7	13	5	12	-
西 消 防 署	42	-	1	5	7	12	5	12	-

(注) 1. 表中の ( ) 内は、市長部局(危機管理室)派遣の人数を示す。

2. 表中本部の項には、京都府派遣及び京都府立消防学校入校者を含む。

資料 市消防本部

## 102 消防団員数

(平成25年12月31日現在)

(単位=人)

区分	総数	団長	副団長	部長	班長	消防団員
定員	1,380	20	20	65	154	1,121
実人数	1,153	20	20	65	153	895

資料 市消防本部

## 103 消防用機械の状況

(単位=台)

年次	消防自動車(1)	小型動力ポンプ付積載車	小型動力ポンプ	指令車・広報車	救急車
23	30	8	68	8	5
24	30	8	68	9	5
25	30	8	68	9	5
本部・東・西署	12	-	-	9	5
消防団	18	8	68	-	-

(注) (1)はしご付消防ポンプ自動車、化学消防自動車、救助工作車及び小型動力ポンプ付水槽車Ⅱ型を含む。 資料 市消防本部

## 104 消防水利の状況

(単位=箇所)

年次	消火栓		防火水槽		その他			
	公設	私設	40㎡未満(1)	40㎡以上	河川	海湖	プール	井戸等
23	2,034	253	85	482	20	70	28	10
24	2,053	243	88	481	20	70	28	10
25	2,064	241	87	484	20	65	28	9

(注) (1)平成23年は、20㎡を除く。

資料 市消防本部

## 105 火災の被害状況

年次	総数	建物火災											死傷者		山林・その他	
		件数	り災世帯数			り災人員	焼損棟数				焼失面積(㎡)		死者	傷者	件数	焼失面積(a)
			全損	半損	小損		全焼	半焼	部分焼	ぼや	床面積	表面積				
23	9	6	2	3	6	28	2	4	1	9	336	-	-	2	-	-
24	13	10	4	-	3	12	10	1	3	4	772	68	1	2	2	17
25	17	9	4	-	5	20	7	1	7	5	730	141	-	5	6	15

資料 市消防本部

## 106 火災の原因別発生件数

(単位=件)

年次	総数	コンロ	ストーブ	たばこ	電気機器	焚き火	取灰	配線の短絡	溶接機・切断機	い放火(含む疑)	その他	調査不明・
23	9	-	-	1	-	-	1	-	-	-	2	5
24	13	1	1	-	-	2	-	-	-	-	5	4
25	17	-	1	2	-	4	-	-	1	1	3	5

資料 市消防本部

## 107 火災損害額

(単位=千円)

年次	総額	建物	林野	車両	船舶	その他
23	23,198	23,133	-	65	-	-
24	27,594	27,211	-	363	-	20
25	28,300	25,546	-	796	-	1,958

資料 市消防本部

## 108 覚知別火災発生件数

(単位=件)

年次	総数	火災報知専用電話	加入電話	駆けつけ	事後聞知	その他
23	9	8	-	-	1	-
24	13	11	1	-	1	-
25	17	15	-	1	1	-

資料 市消防本部

## 109 救急出場件数

(単位=件)

年次	総数	火災	自然災害	水難	交通	労働災害	運動競技	一般負傷	加害	自損行為	急病	その他
23	3,575	3	-	11	382	22	19	526	21	37	2,292	262
24	3,660	3	1	9	334	35	25	535	23	35	2,412	248
25	3,586	4	1	8	347	28	18	498	12	34	2,353	283

資料 市消防本部

## 110 救急搬送人員

(単位=人)

年次	総数	火災	自然災害	水難	交通	労働災害	運動競技	一般負傷	加害	自損行為	急病	その他
23	3,398	3	-	11	408	21	20	505	16	25	2,148	241
24	3,479	3	1	8	358	35	26	504	24	20	2,268	232
25	3,405	5	-	6	369	28	19	481	11	19	2,195	272

資料 市消防本部

## 111 救助出場状況

(単位=件)

年次	総数	火災	交通事故	水難事故	風水害等自然事故	機械による事故	建物等による事故	ガス及び酸欠事故	破裂事故	その他の事故
23	45	-	22	2	-	-	7	-	-	14
24	49	2	17	4	1	2	7	-	-	16
25	43	-	20	2	2	1	2	1	-	15

資料 市消防本部

### 112 学校の状況

(平成26年5月1日現在)

(単位=人)

学校種別	学校数			園児・児童・生徒・学生数			教員数		職員数
	総数	本校	分校	総数	男	女	本務	兼務	本務
総数	50	45	5	12,002	6,384	5,618	1,072	286	165
幼稚園	13	13	-	1,343	643	700	151	14	14
小学校	18	18	-	4,693	2,430	2,263	334	51	23
中学校	7	7	-	2,524	1,301	1,223	196	20	10
高等学校	4	3	1	2,145	939	1,206	159	58	27
高等専門学校	1	1	-	843	830	13	61	37	43
盲学校(1)	1	-	1	-	-	-	-	-	-
ろう学校	1	-	1	14	7	7	17	5	10
支援学校	3	1	2	134	81	53	125	21	14
専修学校	1	1	-	120	20	100	9	80	1
各種学校	1	1	-	186	133	53	20	-	23

(注) (1)在籍生徒がないため休校中。

資料 市内各学校、学校基本調査

### 113 幼稚園の状況

(各年5月1日現在)

(単位=人)

年次	学級数	園児数			教員数		職員数
		総数	男	女	本務	兼務	本務
24	70	1,352	691	661	129	12	15
25	71	1,356	677	679	145	10	16
26	72	1,343	643	700	151	14	14
公立	3	41	18	23	3	5	-
私立	69	1,302	625	677	148	9	14

資料 市総務課

### 114 小学校の状況

(各年5月1日現在)

(単位=人)

年次	学級数	児童数			教員数		職員数
		総数	男	女	本務	兼務	本務
24	227	4,963	2,600	2,363	353	47	21
25	223	4,867	2,528	2,339	344	51	22
26	216	4,693	2,430	2,263	334	51	23
新舞鶴	23	595	304	291	36	3	2
三笠	9	201	113	88	13	2	1
倉梯	22	546	280	266	33	7	2
倉梯第二	14	294	150	144	21	3	1
与保呂	8	156	80	76	11	2	1
志楽	14	376	191	185	21	2	1
朝来	9	180	97	83	15	-	1
大浦	7	72	40	32	10	3	1
中舞鶴	13	317	176	141	22	3	1
明倫	14	314	148	166	26	4	1
吉原	6	47	28	19	10	-	1
余内	16	417	215	202	23	4	1
池内	7	80	39	41	11	-	2
中筋	24	595	296	299	34	5	2
福井	7	136	74	62	12	2	1

## 114 小学校の状況（つづき）

年次	学級数	児童数			教員数		職員数
		総数	男	女	本務	兼務	本務
高野	10	223	122	101	16	3	1
岡田	6	80	40	40	9	4	1
由良川	7	64	37	27	11	4	2

資料 市総務課

## 115 中学校の状況

（各年5月1日現在）

（単位＝人）

年次	学級数	生徒数			教員数		職員数
		総数	男	女	本務	兼務	本務
24	89	2,574	1,276	1,298	201	22	10
25	90	2,603	1,328	1,275	200	16	11
26	87	2,524	1,301	1,223	196	20	10
青葉	17	576	309	267	38	4	2
白糸	17	536	275	261	38	4	2
和田	7	153	74	79	23	3	1
城南	18	566	296	270	35	2	1
城北	16	440	227	213	34	3	2
若浦	7	161	76	85	16	1	1
加佐	5	92	44	48	12	3	1

資料 市総務課

## 116 高等学校の状況

（各年5月1日現在）

（単位＝人）

年次	生徒数			教員数		職員数
	総数	男	女	本務	兼務	本務
24	1,982	875	1,107	155	83	28
25	2,122	940	1,182	155	89	27
26	2,145	939	1,206	159	58	27
東舞鶴	574	265	309	49	3	8
東舞鶴浮島分校	86	55	31	9	7	2
西舞鶴	1,082	501	581	66	23	11
日星	403	118	285	35	25	6

資料 市内各高等学校

## 117 高等学校課程別生徒数

（各年5月1日現在）

（単位＝人）

年次	総数	普通	理数探究	看護科5年課程	看護科5年課程専攻科
24	2,217	1,953	118	100	46
25	2,122	1,848	115	116	43
26	2,145	1,845	123	113	64
全日制	1,858	1,558	123	113	64
定時制	86	86	-	-	-
通信制	201	201	-	-	-

資料 市内各高等学校

### 118 舞鶴工業高等専門学校の状況

(各年5月1日現在)

(単位=人)

年次	学生数									教員数		職員数
	総数	男	女	本科				専攻科		本務	兼務	本務
				機械工学科	電気情報工学科	電子制御工学科	建設システム工学科	電気・制御システム工学専攻	建設・生産システム工学専攻			
24	855	785	70	205	200	206	206	22	16	62	29	44
25	853	838	15	203	202	207	204	21	16	62	31	42
26	843	830	13	200	203	208	197	21	14	61	37	43

資料 舞鶴工業高等専門学校

### 119 京都職業能力開発短期大学の状況

(各年5月1日現在)

(単位=人)

年次	学生数								教員数		職員数
	総数	男	女	課程別					本務	兼務	本務
				生産技術科	電子情報技術科	住居環境科	情報通信サービス科	CAD/CAM技術科			
24	128	118	10	34	55	29	-	10	15	-	12
25	88	83	5	24	40	24	-	-	16	-	12
26	69	65	4	18	23	10	10	8	15	-	14

資料 京都職業能力開発短期大学校

### 120 中学校卒業者の進学状況

(単位=人、%)

卒業年度	卒業者(a)	進学者数(b)	進学率(b/a)
23	846	833	98.5
24	856	844	98.6
25	902	890	98.7

資料 市教育委員会学校教育課

### 121 高等学校卒業者の進路

(各年5月1日現在)

(単位=人)

年次	総数	大学等進学者(A)	専修学校(専門課程)進学者(B)	専修学校(一般課程)等入学者(C)	公共職業能力開発施設等入学者(D)	就職者	無業者・死亡・不詳	(A)(B)(C)(D)のうち就職者
24	631	332	121	7	10	113	48	1
25	671	327	154	1	12	129	48	-
26	637	342	118	5	4	132	36	-
男	267	145	39	1	4	66	12	-
女	370	197	79	4	-	66	24	-

資料 市内各高等学校



### 122 児童・生徒の体位

(平成25年度)

(単位＝cm、kg)

区分			身長		体重		座高	
			男	女	男	女	男	女
小学校	1年	舞鶴市	116.1	114.6	21.1	20.3	64.9	63.9
		京都府	116.6	115.4	21.1	20.7	64.9	64.3
		全 国	116.5	115.6	21.3	20.9	64.8	64.4
	2年	舞鶴市	121.9	121.1	23.5	22.9	67.3	66.9
		京都府	122.3	121.5	23.6	23.0	67.5	67.2
		全 国	122.4	121.6	24.0	23.5	67.6	67.3
	3年	舞鶴市	128.2	127.5	26.6	26.6	70.4	69.9
		京都府	128.3	127.6	26.8	26.3	70.3	69.9
		全 国	128.2	127.4	27.1	26.3	70.3	69.9
	4年	舞鶴市	132.6	132.5	29.5	29.1	72.4	72.2
		京都府	133.6	133.0	30.2	29.1	72.6	72.4
		全 国	133.6	133.4	30.5	29.9	72.6	72.6
	5年	舞鶴市	139.0	139.3	33.9	33.1	75.1	75.3
		京都府	139.2	139.9	34.0	33.5	75.0	75.7
		全 国	138.9	140.1	34.0	34.0	74.9	75.8
	6年	舞鶴市	143.9	146.2	37.1	38.5	77.1	79.1
		京都府	144.8	146.6	37.6	38.2	77.5	79.0
		全 国	145.0	146.7	38.2	38.9	77.5	79.2
中学校	1年	舞鶴市	152.1	151.9	42.9	43.1	80.9	82.0
		京都府	152.3	151.9	43.0	42.9	81.0	82.1
		全 国	152.4	151.9	44.0	43.7	81.3	82.2
	2年	舞鶴市	158.4	155.4	47.5	47.6	84.1	83.6
		京都府	160.2	154.9	48.2	46.5	84.7	83.6
		全 国	159.5	155.0	49.0	47.4	84.9	83.9
	3年	舞鶴市	165.0	156.2	53.6	49.2	87.9	84.5
		京都府	165.6	156.9	53.2	49.3	87.9	85.1
		全 国	165.1	156.5	54.2	49.9	88.2	84.9

(注) 全国は平成24年度の数値(公表は1年遅れ)。

資料 市教育委員会学校教育課

### 123 児童・生徒の疾病状況

(平成25年度)

(単位＝%)

種別			小学校			中学校		
			総数	男	女	総数	男	女
栄 養 不 良			0.0	0.0	0.0	-	-	-
肥 満 傾 向			1.0	1.3	0.7	0.2	0.3	-
脊 柱 ・ 胸 郭 異 常			0.1	0.1	0.1	0.1	0.1	0.2
目	裸 眼 視 力 (1)	A	69.5	73.3	65.4	48.2	53.2	42.9
		B	10.1	9.1	11.2	9.2	9.9	8.5
		C	11.9	10.4	13.4	14.1	12.6	15.6
		D	8.1	6.7	9.6	26.1	21.9	30.6
	伝 染 性 眼 疾 患		1.0	1.2	0.8	1.8	1.5	2.0
そ の 他 の 眼 疾 患		13.3	13.5	13.1	8.6	10.2	7.0	

### 123 児童・生徒の疾病状況（つづき）

種別		小学校			中学校		
		総数	男	女	総数	男	女
耳鼻咽喉	両耳難聴	0.3	0.2	0.4	0.4	0.5	0.4
	耳疾患	3.7	3.2	4.2	5.5	6.4	4.6
	鼻・副鼻腔疾患	5.7	6.9	4.3	7.0	8.8	5.0
	口腔・咽喉頭疾患	4.1	4.5	3.6	0.7	0.8	0.5
歯・口	う歯						
	処置完了者	29.0	28.6	29.4	22.6	20.3	25.1
	未処置歯のある者	33.9	33.7	34.1	14.7	14.8	14.5
	その他の歯疾患	14.5	14.6	14.5	10.5	11.2	9.8
	心臓疾患	0.4	0.6	0.3	1.5	1.8	1.2
	寄生虫卵保有者(2)	0.1	0.1	0.1	…	…	…

(注) (1) Aは両眼とも1.0の指標3つのうち2個が正しく判別できるもの。  
 Bは両眼とも0.7の指標3つのうち2個が正しく判別できるもの。  
 Cは両眼とも0.3の指標3つのうち2個が正しく判別できるもの。  
 Dは両眼とも0.3の指標が正しく判別できないもの。

(2) 中学校では寄生虫卵検査は実施せず。

資料 市教育委員会学校教育課

### 124 ファミリー・サポート・センターの活動状況

(単位=人、件)

年度	総数	会員の種類			活動件数
		おねがい会員	まかせて会員	両方会員	
23	691	463	172	56	2,196
24	745	502	186	57	2,044
25	796	536	197	63	1,109

資料 市子ども支援課

### 125 子ども総合相談センター相談状況

(単位=件)

年度	総数	学校生活			家庭環境			障害	環境福祉(1)	健康・医療	非行	その他
		いじめ	不登校	その他	子育て・育児	虐待	その他					
23	2,038	3	1	15	128	1,245	631	-	-	1	5	9
来所相談	229	-	1	2	15	131	78	-	-	-	-	2
電話相談	1,668	3	-	13	76	1,034	531	-	-	1	5	5
訪問相談	141	-	-	-	37	80	22	-	-	-	-	2
24	2,733	7	86	12	81	1,789	746	5	-	6	-	1
来所相談	201	1	23	1	5	99	72	-	-	-	-	-
電話相談	2,362	6	48	11	45	1,614	626	5	-	6	-	1
訪問相談	170	-	15	-	31	76	48	-	-	-	-	-
25	3,894	4	124	21	491	2,839	388	6	-	6	15	-
来所相談	258	1	32	-	59	135	28	-	-	-	3	-
電話相談	3,186	3	54	21	354	2,380	350	6	-	6	12	-
訪問相談	450	-	38	-	78	324	10	-	-	-	-	-

(注) (1) 子どもの健康、成長に必要な生活の環境、生活に関わる福祉をいう。

資料 市子ども支援課

### 126 放課後児童クラブの状況

(各年5月1日現在)

(単位=箇所、人)

年次	クラブ数	児童数						
		総数	1年	2年	3年	4年	5年	6年
23	24	570	208	198	122	37	3	2
24	25	651	254	185	140	56	13	3
25	24	651	254	185	140	56	13	3

資料 市子ども支援課

### 127 図書館蔵書冊数及び登録者数

年度	蔵書冊数(冊)		登録者数(人)				登録団体
		児童書	総数	幼児・小学生	中学生	一般	
23	243,935	74,189	34,955	3,327	1,968	29,660	277
24	245,654	73,833	42,089	5,448	2,372	34,269	289
25	259,651	75,441	42,025	5,635	2,361	34,029	241
東図書館	129,434	38,903	...	...	...	...	...
西図書館	120,217	36,538	...	...	...	...	...

(注) 1. 蔵書冊数は分館を含む。

2. 登録者数は実登録者数で分館を含まない。

資料 市教育委員会社会教育課

### 128 図書貸出状況

年度	貸出者数(人)			貸出冊数(冊)(1)			開館日数(日) (2)
	計	東図書館	西図書館	計	東図書館	西図書館	
23	114,848	61,636	53,212	400,451	217,598	182,853	283
24	115,431	60,752	54,679	405,081	215,431	189,650	288
25	117,017	61,424	55,593	398,936	209,173	189,763	315

(注) 分館を含む。

(1) 貸出冊数は団体を含む。また、他図書館との相互貸借による借受図書を含む。

(2) 平成23, 24年度は東西の平均日数、平成25年度は東西どちらかの図書館が開館している日数。

資料 市教育委員会社会教育課

### 129 市政記念館利用状況

(単位=件、人)

区分		23年度	24年度	25年度
利用件数総数		344	421	460
ホール	音楽会	27	34	29
	演劇・演芸	5	5	9
	映画会	-	1	2
	講演会	32	45	45
	各種大会(1)	61	87	87
	展示会	54	48	55
	その他(2)	20	19	30
特別会議室		145	182	203
利用者総数		19,097	33,293	46,329

(注) (1) 式典等の会議を含む。

(2) パーティー、リハーサル等。

資料 一般社団法人舞鶴観光協会

### 130 総合文化会館利用状況

(単位=件、人)

区分		23年度	24年度	25年度
利用件数総数		1,036	970	1,029
大ホール	音楽会	39	48	82
	演劇・演芸(1)	15	24	40
	映画会	-	-	-
	講演会	10	2	3
	各種大会	46	27	18
	練習室	80	60	98
ホワイエ他		107	136	111
小ホール	音楽会	48	33	57
	講演会	5	5	7
	各種大会	7	1	7
	その他(2)	98	116	101
コミュニティセンター	会議室	77	65	75
	研修室	159	135	139
	展示室	253	221	208
	和室	92	97	83
利用者総数		77,107	66,958	75,601

(注) (1)ショー、演劇、舞踊。

(2)展示、映画、芸能、その他。

資料 (公財)舞鶴市文化事業団

### 131 市民会館利用状況

(単位=件、人)

区分		23年度	24年度	25年度
利用件数総数		141	137	146
大ホール	音楽会	48	41	46
	演劇・演芸	50	43	54
	映画会	2	3	5
	講演会	9	10	19
	各種大会	10	23	5
ホワイエ他		22	17	17
利用者総数		29,475	29,972	23,175

資料 舞鶴市民会館

### 132 西コミュニティセンター等利用状況

(単位=件、人)

区分		23年度	24年度	25年度
利用件数総数		750	688	673
西コミュニティセンター	第一会議室	93	91	87
	第二会議室(1)	148	129	-
	和室	51	38	50
	利用者数	6,235	7,062	5,389
林業センター	会議室	134	140	160
	研修室	241	218	286
	和室	83	72	90
	利用者数	7,690	7,373	8,310

(注) (1)平成25年4月より、国・府事業推進課執務室として使用。

資料 市西支所

## 133 西駅交流センターの利用状況

(単位=件、人)

年度	区分	総数	会議室1	会議室2	会議室3	応接室	ホール
23	利用件数	1,260	275	203	448	38	296
	利用者数	24,746	2,820	3,456	3,037	229	15,204
24	利用件数	1,199	261	217	382	32	307
	利用者数	22,524	2,583	3,623	2,963	212	13,143
25	利用件数	1,210	279	207	386	54	284
	利用者数	25,484	2,764	3,076	3,235	412	15,997

資料 市西支所

## 134 公民館等利用状況

(平成25年度)

(単位=回、人)

			中央	東	南	西	加佐	大浦	城南	合計
公民館	学級講座	回数	58	116	116	52	24	62	77	505
		参加人数	1,605	2,912	2,523	1,486	755	1,109	1,694	12,084
	定期講座	回数	199	272	246	414	315	155	695	2,296
		参加人数	1,962	2,033	3,032	3,434	2,870	1,349	6,521	21,201
その他の事業	回数	312	350	325	358	38	44	353	1,780	
	参加人数	6,060	4,019	7,383	4,970	176	1,057	5,047	28,712	
小計	回数	569	738	687	824	377	261	1,125	4,581	
	参加人数	9,627	8,964	12,938	9,890	3,801	3,515	13,262	61,997	
各種団体	社会教育団体	回数	1,003	524	1,221	941	10	91	487	4,277
		参加人数	13,944	5,565	13,284	8,681	84	1,174	5,671	48,403
	自治団体	回数	7	6	70	5	-	5	46	139
		参加人数	199	139	1,384	84	-	98	750	2,654
	官公庁	回数	428	93	80	17	80	15	85	798
参加人数		13,429	2,312	2,459	669	1,527	536	2,292	23,224	
その他の団体	回数	605	108	423	376	46	170	235	1,963	
	参加人数	12,164	1,627	7,446	4,326	831	3,162	6,498	36,054	
小計	回数	2,043	731	1,794	1,339	136	281	853	7,177	
	参加人数	39,736	9,643	24,573	13,760	2,442	4,970	15,211	110,335	
合計	回数	2,612	1,469	2,481	2,163	513	542	1,978	11,758	
	参加人数	49,363	18,607	37,511	23,650	6,243	8,485	28,473	172,332	

資料 市中央公民館

## 135 男女共同参画センター利用状況

(単位=件、人)

年度	区分	総数	多目的 ルーム	セミナー ルーム	ミーティ ング ルーム	託児ルーム	相談ルーム		図書情報コー ナ交流サロ ン
							うち予約 外一般		
23	件数	1,504	444	476	391	107	...	86	...
	人数	33,208	6,588	8,939	3,155	3,188	1,898	360	10,978
24	件数	1,461	438	473	373	91	...	86	...
	人数	30,183	5,833	8,281	3,052	2,797	1,739	298	9,922
25	件数	1,469	466	470	321	125	...	87	...
	人数	28,891	6,033	8,033	2,495	2,993	1,527	300	9,037

資料 市人権啓発推進室

### 136 商工観光センター利用状況

(単位=件、人)

年度	利用件数	利用人数
23	1,660	45,963
24	1,490	39,811
25	1,540	38,231
コンベンションホール	124	18,366
ホワイエ	1	45
展示交流室	190	8,731
OA研修室	54	832
大会議室	111	1,322
会議室 1	298	3,019
会議室 2	282	2,471
会議室 3	213	1,891
和室 1	181	1,147
和室 2	86	407
来館者数 (1)		149,584

(注) (1)貸館を含む。

資料 舞鶴商工会議所

### 137 文化財の状況

(各年4月1日現在)

(単位=件)

年次	総数	有形文化財								民俗文化財		記念物			文化財環境保全区	
		建造物	美術工芸品							有形	無形	史跡	名勝	天然記念物		
			絵画	彫刻	工芸品	書籍典籍	古文書	考古資料	歴史資料							
24	172	34	17	35	15	3	10	5	8	9	17	1	3	12	3	
25	177	34	17	36	15	3	10	5	8	13	17	1	3	12	3	
26	180	34	18	36	15	3	11	5	9	13	17	1	3	12	3	
指定	国宝	1	-	1	-	-	-	-	-	-	-	-	-	-	-	-
	国定重要文化財	21	4	5	10	-	1	-	-	-	1	-	-	-	-	
	天然記念物	1	-	-	-	-	-	-	-	-	-	-	-	1	-	
	府指定文化財	20	6	3	3	2	1	3	-	-	-	-	2	-	-	
	市指定文化財(1)	102	8	9	23	12	2	4	5	9	12	5	1	1	11	
登録	国登録文化財	13	13	-	-	-	-	-	-	-	-	-	-	-	-	
	府登録文化財	17	3	-	-	-	-	2	-	-	1	11	-	-	-	
その他	府文化財環境保全地区	3	-	-	-	-	-	-	-	-	-	-	-	-	3	
	国重要美術品	2	-	-	-	1	-	1	-	-	-	-	-	-	-	

(注) (1)府登録文化財と重複するものがある。

資料 市教育委員会社会教育課

## 138 田辺城資料館入館者数等

年度	入館者数(人)			開館日数(日)	展示品数(点)
	総数	大人	小人		
23	14,005	11,557	2,448	296	138
24	13,314	11,090	2,224	297	138
25	14,460	12,040	2,420	301	138

資料 市教育委員会社会教育課

## 139 郷土資料館入館者数等

年度	入館者数(人)			開館日数(日)	展示品数(点)
	総数	大人	小人		
23	4,007	3,721	386	292	627
24	3,546	3,393	153	294	627
25	3,572	3,444	128	298	627

資料 市教育委員会社会教育課

## 140 市体育館利用状況

(単位=件、人)

年度	利用件数			利用者数			
	総数	東体育館	文化公園 体育館	総数	東体育館	文化公園 体育館	
23	6,237	2,891	3,346	161,151	70,624	90,527	
24	25,430	17,032	8,398	151,771	66,515	85,256	
25	27,886	18,009	9,877	148,363	58,515	89,848	
	計	27,380	17,847	9,533	138,248	55,853	82,395
ス ポ ー ツ	バドミントン	513	150	363	9,460	2,816	6,644
	フットサル	458	268	190	8,184	4,455	3,729
	バレーボール	134	17	117	8,960	995	7,965
	テニス	625	289	336	10,263	3,281	6,982
	バスケットボール	307	210	97	19,094	4,142	14,952
	卓球	89	12	77	3,299	811	2,488
	剣道	75	50	25	2,982	2,620	362
	柔道	325	-	325	3,708	-	3,708
	ソフトバレーボール	892	465	427	14,890	8,772	6,118
	エアロビクス	298	37	261	7,808	840	6,968
	空手	284	103	181	7,186	2,382	4,804
	器具トレーニング	22,103	15,441	6,662	22,103	15,441	6,662
その他のスポーツ	1,277	805	472	20,311	9,298	11,013	
	その他の催物	506	162	344	10,115	2,662	7,453

資料 市スポーツ振興課

### 141 運動公園利用者数

(平成25年度)

(単位=件、人)

区分	総数	東舞鶴運動公園				西運動広場
		計	野球場	陸上競技場	テニスコート	
利用件数	8,877	7,756	311	637	6,808	1,121
利用者数	145,334	102,463	25,010	30,852	46,601	42,871

資料 市スポーツ振興課

### 142 プール利用者数

(単位=人)

年度	総数	個人				団体
		計	大人	中人	小人	
24	21,690	21,409	8,359	9,901	3,149	281
25	20,534	20,290	7,894	9,508	2,888	244
26	14,777	14,568	5,482	7,114	1,972	209
市営プール(1)	-	-	-	-	-	-
文化公園プール	14,777	14,568	5,482	7,114	1,972	209

(注) (1)平成19年から休止中。

資料 市スポーツ振興課

### 143 グリーンスポーツセンター利用状況

(単位=団体、人)

年度	総数		市内		市外		宿泊(人)	日帰り(人)
	団体数	利用者数	団体数	利用者数	団体数	利用者数		
23	86	6,021	48	3,931	38	2,090	1,699	4,322
24	88	5,013	73	3,886	15	1,127	1,914	3,099
25	76	6,099	61	4,363	15	1,736	2,493	3,606

資料 市教育委員会社会教育課

### 144 陶芸館利用者数

(単位=人)

年度	総数	小人	大人
23	3,168	411	2,757
24	3,187	477	2,710
25	3,283	544	2,739

資料 市教育委員会社会教育課

### 145 五老スカイタワー入館者数

(単位=人)

年度	総数	大人	子供
23	36,180	33,834	2,346
24	35,202	33,001	2,201
25	31,185	28,902	2,283

資料 市都市計画課



## 146 赤れんが博物館入館者数

年度	入館者数（人）				開館日数（日）	展示品数（点）
	総数	一般	学生(1)	幼児		
23	57,691	54,481	3,210	…	360	400
24	46,377	42,351	4,026	…	359	400
25	49,902	44,932	3,545	1,425	359	300

(注) (1)小学生～大学生。

資料 赤れんが博物館

## 147 引揚記念館入館者数

(単位=人、日)

年度	入館者数							開館日数
	総数	大人			学生			
		小計	団体(1)	個人	小計	団体(1)	個人	
23	98,429	93,681	42,858	50,823	4,748	1,504	3,244	359
24	69,111	64,007	23,986	40,021	5,104	2,492	2,612	348
25	80,232	73,439	28,232	45,207	6,793	3,516	3,277	348

(注) (1)20人以上で入館した人数。

資料 舞鶴引揚記念館

## 148 宗教法人数

(各年度末現在)

年度	総数	神道			仏教	キリスト教	諸教
		計	神社	教派			
23	327	179	169	10	113	5	30
24	327	178	169	9	113	6	30
25	328	178	169	9	113	6	31

資料 『京都府統計書』

## 149 テレビ受信契約数

(各年3月31日現在)

(単位=件)

年次	放送受信契約数	衛星契約数（再掲）
24	30,885	10,928
25	31,149	11,358
26	31,590	11,677

(注) 契約数は、有料・無料の合計。

資料 NHK京都放送局

### 150 公園の設置状況

(平成26年4月1日現在)

(単位=ha)

名称	場所	面積	種別	名称	場所	面積	種別
総 数	38(箇所)	124.69	-	桜ヶ坪公園	行永東町	0.15	街区公園
東舞鶴公園	字行永・森	12.1	総合公園	竜宮公園	愛宕浜町	0.47	〃
青葉山ろく公園	字岡安	18.7	〃	常公園	常新町	0.23	〃
舞鶴文化公園	字上安久	6.0	〃	溝尻公園	溝尻中町	0.17	〃
前島みなと公園	字 浜	3.4	〃	丸山公園	丸山口町	0.27	〃
舞鶴公園	字南田辺	2.0	近隣公園	大宮公園	字行永	0.36	〃
共楽公園	字余部上・余部下	2.2	〃	清美が丘公園	清美ヶ丘	0.23	〃
中舞鶴公園	字余部下	0.4	〃	大迫公園	字行永	0.15	〃
匂崎公園	字下安久	4.1	地区公園	朝来西公園	朝来西町	0.26	〃
夕潮台公園	字 浜	4.1	〃	三宅公園	字北吸	0.27	〃
五老ヶ岳公園	字和田・下安久・上安	13.9	風致公園	大内野公園	大内野町	0.13	〃
槇山公園	字青井・東神崎	2.9	〃	貴船公園	溝尻町	0.26	〃
引揚記念公園	字 平	6.2	〃	島崎公園	字松陰	0.09	〃
鹿原公園	字鹿原	0.7	〃	東門公園	字北吸	0.08	〃
舞鶴自然文化園	字多祢寺	34.7	〃	泉源寺公園	田中町	1.0	〃
舞鶴親海公園	字千歳	1.9	〃	西門公園	余部下	0.32	〃
八島公園	字 浜	0.3	街区公園	東舞鶴駅西公園	浜 町	0.25	〃
松島公園	字溝尻・市場	0.58	〃	東舞鶴駅南公園	南浜町	0.42	〃
若宮公園	字余部上	0.31	〃	舞鶴赤れんがパーク	字北吸	4.2	歴史公園
市場公園	字市場	0.89	〃				

資料 市都市計画課

### 151 社会福祉施設の状況

(平成25年10月1日現在)

(単位=人)

施設の種類	名称	経営主体	従事者数		利用者数		
			専任	兼任	定員	現在員	
老人福祉施設	養護老人ホーム	安岡園	市立	25	1	70	31
	特別養護老人ホーム	真愛の家寿荘	社会福祉法人	82	1	110	96
		やすらぎ苑	社会福祉法人	67	1	70	71
		安寿苑	社会福祉法人	45	-	50	50
		グリーンプラザ博愛苑	社会福祉法人	34	1	50	44
		グレイスヴィルまいづる	社会福祉法人	87	-	80	78
		ライフ・ステージ舞夢	社会福祉法人	18	3	29	29
		グリーンパーク愛宕	社会福祉法人	24	1	29	28
	老人福祉センター	文庫山学園	市立	5	1	...	...
	軽費老人ホーム	ケアハウスシティコーポ安寿	社会福祉法人	3	-	30	30
ケアハウスグリーンプラザ博愛		社会福祉法人	19	1	50	50	
ケアハウスグリーンパーク愛宕		社会福祉法人	19	1	29	28	
デイサービスセンター(1)	舞鶴市加佐デイサービスセンター	社会福祉法人	10	2	...	...	
	舞鶴市南デイサービスセンター	社会福祉法人	13	-	...	...	
	舞鶴市中デイサービスセンター	社会福祉法人	12	1	...	...	
地域福祉施設	地域福祉センター	由良川学園	市立	2	1	...	...
障害者福祉施設(2)	通所施設	みずなぎ鹿原学園	社会福祉法人	41	-	110	111
		みずなぎ高野学園	社会福祉法人	16	1	40	41
		みずなぎ丸田学園	社会福祉法人	14	1	30	32
		まいづる作業所	社会福祉法人	31	-	60	65
		ワークショップほのぼの屋	社会福祉法人	18	1	60	57
	入所施設	こひつじの苑舞鶴	社会福祉法人	78	2	80	68
		みずなぎ学園	社会福祉法人	51	1	60	60
身体障害者福祉センター	舞鶴市身体障害者福祉センター	市立	-	10	...	...	

(注) (1)老人福祉法に基づく設置施設のみ掲載。

(2)平成27年3月1日現在。

資料 安岡園、文庫山学園、市高齢者支援課、障害福祉課

### 152 保育所の状況

(平成25年10月1日現在)

(単位=人)

名称	所在地	設置区分	職員数(1)	入所人員	
				定員	現在員
総数			348	1,640	1,655
中保育所	字余部下	市立	58	200	149
東保育所	南浜町	〃	27	100	89
東乳児保育所	字浜	〃	21	40	45
西乳児保育所	字円満寺	〃	21	40	42
南乳児保育所	字行永	〃	23	40	31
相愛保育園	字魚屋	私立	19	120	137
ルンビニ保育園	字寺内	〃	17	120	121
永福保育園(2)	字公文名	〃	23	120	138
東山保育園	字倉谷	〃	21	150	150
さくら保育園	七条中町	〃	16	110	116
昭光保育園	字浜	〃	26	150	177
岡田保育園	字志高	〃	15	60	67
八雲保育園	字丸田	〃	6	70	56
タンポポハウス	字泉源寺	〃	17	80	94
平保育園	字平	〃	9	70	82
なかすじ保育園	字公文名	〃	10	60	64
やまもも保育園	字溝尻	〃	19	80	86
永福保育園(城屋園舎)	字城屋	〃	-	30	11

(注) (1)常勤の専任職員数。

(2)職員数は城屋園舎含む。

資料 市子ども育成課

### 153 社会福祉関係法による保護・措置・給付状況

(単位=人、千円)

法令		23年度	24年度	25年度
総 数	実 人 員	14,700	16,943	16,957
	金 額	4,570,345	4,754,847	4,815,395
生 活 保 護 法	実 人 員	1,082	1,070	1,119
	金 額	1,790,984	1,774,012	1,735,427
児 童 福 祉 法 ( 保 育 所 )	実 人 員	1,720	1,715	1,716
	金 額	1,500,443	1,515,731	1,515,076
老 人 福 祉 法 ( 施 設 収 容 )	実 人 員	43	32	33
	金 額	82,527	75,067	67,063
障 害 者 自 立 支 援 法	延 人 員	11,834	14,090	14,058
	金 額	1,196,067	1,389,560	1,497,352
母 子 保 健 法 ( 栄 養 強 化 )	実 人 員 (1)	21	36	31
	金 額	324	477	477

(注) 実人員は、各年度3月31日現在。

(1)年間妊産婦と乳児別の合計。

資料 市福祉援護課、子ども育成課、高齢者支援課、障害福祉課、健康増進課

### 154 生活保護法による保護状況

(単位=人、千円)

扶助別		23年度	24年度	25年度
総 数	延 人 員	39,115	36,621	37,058
	金 額	1,790,984	1,774,012	1,735,427
生 活 扶 助 費	延 人 員	12,647	11,604	11,669
	金 額	546,049	533,377	525,289
住 宅 扶 助 費	延 人 員	10,910	10,302	10,543
	金 額	199,546	194,437	204,185
教 育 扶 助 費	延 人 員	1,227	980	946
	金 額	11,597	9,530	9,869
介 護 扶 助 費	延 人 員	2,025	2,032	2,205
	金 額	41,587	50,710	47,979
医 療 扶 助 費	延 人 員	11,701	11,141	11,163
	金 額	966,804	959,579	924,073
出 産 扶 助 費	延 人 員	1	-	-
	金 額	194	-	-
生 業 扶 助 費	延 人 員	490	446	429
	金 額	7,608	7,378	7,046
葬 祭 扶 助 費	延 人 員	9	18	13
	金 額	1,417	2,809	2,201
施 設 事 務 費 及 び 委 託 事 務 費	延 人 員	105	98	90
	金 額	16,181	16,192	14,785
保 護 実 数 (1)	世 帯 数	771	787	814
	人 員	1,082	1,070	1,119

(注) (1)3月31日現在。

資料 市福祉援護課

### 155 身体障害者手帳所持者数

(各年4月1日現在)

(単位=人)

年次	総数	視覚障害	聴覚平衡機能障害	音声言語機能障害	肢体不自由	内部障害
24	5,065	384	553	72	2,739	1,317
25	4,967	378	542	71	2,721	1,255
26	4,866	363	515	69	2,690	1,229

資料 市障害福祉課

### 156 文庫山学園等利用状況

(単位=人、日)

年度	文庫山学園							由良川学園		
	利用者数							開園日数	利用者数	開園日数
	総数	男	女	60歳代	70歳代	80歳代	90歳代			
23	41,486	17,739	23,747	9,522	25,020	6,739	205	295	15,312	356
24	40,648	17,069	23,579	8,694	24,743	6,990	221	293	15,468	359
25	38,179	16,497	21,682	8,069	23,002	6,938	170	293	14,081	353

資料 文庫山学園

### 157 後期高齢者医療費状況

年度	被保険者数(1) (人)	医療費(費用額)			
		件数(件)	金額(千円)		
			自己負担	市負担	
23	12,477	302,756	10,399,801	846,772	764,863
24	12,635	308,548	10,335,694	833,043	766,712
25	12,758	315,082	10,510,713	844,674	779,231

(注) 京都府後期高齢者医療広域連合で運営されているため、各数値は広域連合から提供されたものである。

(1)各年度の月平均人数である。

資料 市保険医療課

### 158 介護保険の介護認定者数

(各年度末現在)

(単位=人)

年度	総数	要支援		要介護				
		要支援1	要支援2	要介護1	要介護2	要介護3	要介護4	要介護5
23	4,364	493	594	775	767	623	517	595
24	4,685	546	715	853	818	665	514	574
25	4,736	554	748	821	857	663	547	546
第1号被保険者	4,646	546	736	814	832	651	534	533
第2号被保険者	90	8	12	7	25	12	13	13

資料 市高齢者支援課

### 159 介護保険のサービス利用状況（居宅サービス）

区分	23年度	24年度	25年度
訪問介護（介護給付）（回）	205,244	177,646	190,268
訪問介護（予防給付）（人）	-	3,621	3,774
訪問入浴介護（回）	6,111	5,528	5,531
訪問看護（回）	29,412	39,656	40,933
訪問リハビリテーション（回）	2,031	1,601	2,211
通所介護（介護給付）（回）	107,281	87,610	89,159
通所介護（予防給付）（人）	-	3,421	3,291
通所リハビリテーション（介護給付）（回）	39,769	35,707	39,415
通所リハビリテーション（予防給付）（人）	-	1,427	1,729
福祉用具貸与（人）	17,052	17,924	19,281
短期入所生活介護（日）	27,754	25,051	26,081
短期入所療養介護（日）	4,408	4,372	5,786
認知症対応型共同生活介護（人）	76	77	79
特定施設入所者生活介護（人）	63	65	68
居宅療養管理指導（人）	4,300	3,684	3,647
福祉用具購入（人）	657	560	551
住宅改修（人）	488	555	489

資料 市高齢者支援課

### 160 共同募金の実績

（単位＝千円）

年度	目標額	募金実績								達成率 (%)	配分額
		総額	戸別	街頭	法人	学校	職域	イベント	その他 (1)		
23	11,859	11,491	9,622	53	329	42	633	-	813	96.90	7,595
24	11,857	11,354	9,550	52	342	35	598	-	777	95.76	7,534
25	11,804	10,618	9,079	12	363	36	569	-	558	89.96	6,897

（注） (1) 事務局扱いのもの。

資料 市社会福祉協議会

### 161 日赤社資収納実績

（単位＝千円）

年度	目標額	収納実績			達成率 (%)
		総額	社費	寄付金	
23	8,580	8,950	4,555	4,396	104.3
24	8,550	8,472	4,022	4,450	99.1
25	8,550	8,227	3,653	4,574	96.2

資料 市保健福祉企画課

### 162 不良行為少年補導件数

(単位=件)

犯罪種別	23年度	24年度	25年度	犯罪種別	23年度	24年度	25年度
総 数	35	89	70	不 良 交 遊	-	7	5
乱暴・けんか	-	-	1	不健全娯楽(1)	9	-	-
家 出	-	-	-	金品持ち出し	-	-	-
無断外泊	-	-	-	夜遊び・深夜はいかい	2	4	-
怠学・怠業	-	-	-	薬物乱用	-	-	-
飲 酒	-	-	-	暴 走 行 為	-	-	-
喫 煙	24	78	64	そ の 他	-	-	-

(注) (1)「盛り場はいかい」を含む。

資料 市子ども支援課

### 163 児童相談受付件数

(単位=件)

区分	23年度	24年度	25年度	区分	23年度	24年度	25年度
総 数	266	232	248	自閉症相談	-	-	-
養護相談	67	74	78	ぐ犯行相談	8	4	5
保健相談	-	-	-	触法行為等相談	7	14	25
肢体不自由相談	15	14	9	性格行動相談	4	4	13
視聴覚障害相談	-	-	-	不登校相談	-	1	1
言語発達障害等相談	38	25	33	適性相談	-	-	-
重症心身障害相談	27	-	-	しつけ相談	-	-	-
知的障害相談	100	96	84	そ の 他	-	-	-

(注) 電話相談件数を含む。

資料 福知山児童相談所

### 164 市民相談の状況

その1 一般市民相談

(単位=件)

年度	総数	市行政	国府行政	交通事故	民事	家事	登記	その他
23	716	49	15	10	497	138	4	3
24	582	27	8	6	397	133	4	7
25	642	40	13	3	446	122	6	12

(注) 市市民相談課扱いの件数である。

その2 消費生活相談

(平成25年度)

(単位=件)

区分		総数	苦情	問合せ	要望	区分		総数	苦情	問合せ	要望	
総数		642	329	308	5		クリーニング	1	1	-	-	
							レンタル・リース・賃貸	34	19	15	-	
							工賃・建築・加工・修理・管理等	16	10	6	-	
							金融・保険サービス	59	48	11	-	
							運輸・通信サービス	46	43	3	-	
商品	商 品 一 般	31	25	6	-	役務	教育サービス	3	1	1	1	
	食 料 品	37	35	2	-		教養・娯楽サービス	5	3	2	-	
	住 居 品	18	17	1	-		保健・福祉サービス	21	7	14	-	
	光 熱 水 品	14	8	6	-		そ の 他 の 役 務	22	13	9	-	
	被 服 品	8	6	2	-		内職・副業・相場	-	-	-	-	
	保 健 衛 生 品	6	6	-	-		他 の 行 政 サ ー ビ ス	30	17	11	2	
	教 養 娯 楽 品	18	17	1	-		そ の 他	235	33	202	-	
	車 両 ・ 乗 り 物	14	12	2	-							
	土 地 ・ 建 物 ・ 設 備	23	7	14	2							
そ の 他 の 商 品	1	1	-	-								

(注) 「その1 一般市民相談」の内数である。

### 164 市民相談の状況（つづき）

その3 弁護士による専門相談

（単位＝件）

年度	総数	行政	交通事故	民事	家事	その他
23	130	1	2	74	52	1
24	118	1	1	51	64	1
25	118	2	2	60	54	-

資料 市市民相談課

### 165 国民年金加入状況

（単位＝人、件）

年度	被保険者							免除者			
	総数	強制加入被保険者			任意加入被保険者			総数	法定	申請	免除率 (%)
		計	第一号	第三号	計	若齢	高齢				
23	17,377	17,121	11,000	6,121	256	12	244	4,056	855	3,201	36.9
24	16,792	16,587	10,544	6,043	205	12	193	4,191	856	3,335	39.7
25	16,194	16,006	10,108	5,898	188	15	173	3,653	838	2,815	36.1

資料 市市民相談課

### 166 国民年金支給状況

（単位＝件、千円）

区分		23年度	24年度	25年度
総数	人数	22,962	23,667	24,601
	金額	15,207,231	15,755,851	16,350,557
老齢年金(1)	人数	21,286	22,091	22,962
	金額	13,775,358	14,412,538	14,964,805
障害年金(2)	人数	1,429	1,343	1,419
	金額	1,268,931	1,187,148	1,239,479
遺族年金(3)	人数	213	207	200
	金額	157,769	152,772	143,289
老齢福祉年金	人数	1	1	-
	金額	404	34	-
特別一時金	人数	-	-	-
	金額	-	-	-
死亡一時金	人数	33	25	20
	金額	4,769	3,359	2,984

(注) (1)老齢基礎年金は新法・旧法の老齢給付を合計したもの。(2)障害基礎年金は新法・旧法の障害給付を合計したもの。  
(3)遺族基礎年金は新法・旧法の遺族給付及び寡婦年金を合計したもの。

資料 市市民相談課

### 167 国民健康保険収支状況

（単位＝人、千円）

年度	被保険者数	収入			支出				差引 過不足
		総額	保険料	その他	総額	保険 給付費	後期高齢 者支援金	その他	
23	23,880	9,019,425	1,816,217	7,203,207	8,923,280	6,173,945	1,083,762	1,665,573	96,144
24	23,336	9,203,971	1,814,874	7,389,098	8,858,811	5,993,172	1,167,788	1,697,850	345,161
25	22,666	9,355,241	1,816,872	7,538,369	9,208,984	6,250,556	1,216,103	1,742,324	146,257

資料 市保険医療課



### 168 国民健康保険療養諸費の状況

区分	23年度	24年度	25年度
世帯数 (世帯)	13,915	13,730	13,470
総件数 (件)	332,508	328,446	323,522
総費用額 (千円)	7,501,549	7,283,301	7,546,535
保険者負担額 (千円)	5,483,063	5,321,627	5,526,621
後期高齢者支援金 (千円)	1,083,762	1,167,788	1,216,103
1人当たり費用額 (円)	314,135	312,106	332,945
1件当たり費用額 (円)	22,561	22,175	23,326
1世帯当たり費用額 (円)	539,098	530,466	560,248
1人当たり保険者負担額 (円)	274,993	278,086	297,482
受診率(100人当たり件数) (件)	1,350.5	1,407.5	1,427.3

資料 市保険医療課

### 169 国民健康保険給付状況

(単位=件、千円)

区分	23年度		24年度		25年度		
	件数	金額	件数	金額	件数	金額	
総数(食事回数は含まない)	346,704	8,168,140	342,667	7,930,193	337,996	8,247,523	
療養の給付 (診療費)	総数	224,564	5,851,338	220,721	5,661,777	216,918	5,921,258
	入院	5,594	2,766,792	5,447	2,664,112	5,486	2,918,229
	入院外	179,303	2,580,000	175,744	2,492,803	172,183	2,495,693
	歯科	39,667	504,546	39,530	504,862	39,249	507,336
調剤	98,831	1,389,672	98,782	1,361,995	97,356	1,361,151	
食事療養費	5,230	139,588	5,137	142,564	5,250	147,493	
訪問看護	688	43,316	717	44,013	750	44,299	
療養費等	療養費	8,425	77,635	8,226	72,953	8,415	72,334
	移送費	1	14	-	-	-	-
高額療養費	7,830	596,897	7,864	581,825	8,045	629,391	
出産育児一時金	126	52,789	115	47,841	132	55,594	
葬祭費	176	8,800	182	9,100	155	7,750	
精神・結核医療付加金	6,063	8,092	6,060	8,127	6,225	8,253	

資料 市保険医療課

### 170 一般職業紹介状況

(単位=件)

年度	新規求職申込件数			新規求人数	就職件数		
	計	男	女		計	男	女
23	5,973	2,592	3,377	6,207	2,370	1,013	1,354
24	5,740	2,514	3,218	6,332	2,342	987	1,353
25	5,227	2,156	3,068	7,683	2,383	995	1,388

(注) 計には性別不詳を含む。

資料 舞鶴公共職業安定所

### 171 中高年齢者職業紹介状況

(単位=件)

年度	新規求職申込件数			紹介件数			就職件数		
	全数	常用	臨時・パート	全数	常用	臨時・パート	全数	常用	臨時・パート
23	2,245	2,242	3	2,850	2,541	309	756	657	99
24	2,269	1,236	1,033	2,759	1,192	1,567	835	328	507
25	2,093	1,057	1,036	2,604	1,220	1,384	819	336	483

(注) 中高年齢者は「一般職業紹介数」の内数で、45歳以上である。

資料 舞鶴公共職業安定所

### 172 雇用保険適用給付状況

年度	適用事業所数 (事業所)	被保険者数 (人)	受給資格決定 件数 (件)	一般求職者給付 支給額 (千円)	就職促進給付 支給額 (千円)	日雇労働求職者給付 金支給額 (千円)
23	1,523	16,123	1,218	576,646	85,181	65,159
24	1,493	15,983	1,281	594,298	93,050	57,260
25	1,493	15,913	1,254	521,290	99,456	51,879

資料 舞鶴公共職業安定所

### 173 船員職業紹介状況

(単位=人)

年度	求人数	求職数	紹介数	成立数
23	4	6	5	2
24	9	7	18	5
25	9	8	37	2

資料 近畿運輸局京都運輸支局

### 174 法規別労働組合数及び組合員数

(各年6月30日現在)

(単位=組合、人)

年次	総数		労組法		特労法		地公労法		国公法		地公法	
	組合数	組合員数	組合数	組合員数	組合数	組合員数	組合数	組合員数	組合数	組合員数	組合数	組合員数
23	60	4,826	50	3,825	1	98	-	-	5	61	4	842
24	59	4,613	49	3,616	1	98	-	-	5	55	4	844
25	58	4,471	49	3,580	1	98	-	-	4	39	4	754

資料 京都府労働・雇用政策課

### 175 規模別労働組合数及び組合員数

(平成25年6月30日現在)

(単位=組合、人)

	組合数	組合員数
総数	58	4,471
1～29人	28	315
30～99人	19	1,000
100～199人	6	771
200～499人	2	829
500人以上	3	1,556

資料 京都府労働・雇用政策課

## 176 医療施設の状況

(各年10月1日現在)

(単位=施設、床)

年次	病院		診療所		歯科診療所	助産所
	施設数	病床数	施設数	病床数	施設数	施設数
24	8	1,580	65	113	35	5
25	8	1,578	65	113	34	5
26	8	1,480	66	96	34	6

(注) 出張専門を含む。

資料 府中丹東保健所

## 177 医療関係従事者数

(各年12月31日現在)

(単位=人)

年次	医師(1)	歯科医師(2)	薬剤師(3)	保健師	看護師	准看護師	助産師
18	198	58	145	31	862	306	33
20	191	56	153	32	922	315	32
22	185	53	157	34	956	292	36
24	181	53	156	46	958	252	41

(注) (1)(2)(3)は免許所有者、その他は従事者である。

資料 府中丹東保健所、厚生労働省

## 178 環境衛生営業施設数

(各年度末現在)

(単位=施設)

年度	総数	旅館(1)	公衆浴場	興行場	理容所	美容所	クリーニング所(2)
23	729	136	20	3	163	290	117
24	725	139	21	3	161	283	118
25	721	130	17	3	161	293	117

(注) 綾部市を含む。

(1) 季節的簡易宿舎を含む。

(2) 取次所を含む。

資料 府中丹東保健所

## 179 市民病院の従事者数

(各年5月1日現在)

(単位=人)

年次	総数	医師	看護師	薬剤師	放射線技師	検査技師	給食職員	理学・作業療法士	事務職員	その他の職員
24	85	10(4)	35	4	4	5	10	4	8	5
25	82	9(4)	34	4	4	4	9	4	6	8
26	90	5	36	3	3	3	1	4	11	24

(注) 1. ( )内は非常勤嘱託で、内数である。

2. 嘱託・臨時職員を含む。

3. 看護師には准看護師を含む。

4. 加佐診療所を含む。

資料 舞鶴市民病院

## 180 市民病院の診療患者数

(単位=人)

診療科	23年度	24年度	25年度		
			計	入院患者(1)	外来患者
総数	23,604	21,735	21,056	18,446	2,610
内科	8,630	1,454	933	-	933
脳神経外科	3,250	686	446	-	446
リハビリ科	2,277	1,032	825	-	825
その他	9,447	18,563	18,852	18,446	406(2)

(注) (1)入院患者は療養病棟延在院患者数。

(2)専門外来患者数。

資料 舞鶴市民病院

### 181 加佐診療所の診療患者数

(単位=人)

年度	総数	医科 (1)	外科	歯科	介護
23	7,782	4,678	-	3,104	-
24	7,601	4,489	-	3,112	-
25	6,545	3,973	-	2,572	-

(注) (1)内科、整形外科等。

資料 舞鶴市民病院

### 182 主要死因別死亡者数

(単位=人)

年次	総数	脳血管疾患	悪性新生物	心疾患	老衰	不慮の事故	肺疾患(1)	高血圧性疾患	自殺	肝疾患	結核	その他
23	1,062	101	298	158	56	31	176	4	17	13	2	206
24	1,113	81	331	149	82	19	141	2	17	13	-	278
25	1,089	85	334	170	79	17	138	6	22	13	2	223

(注) (1)肺炎及び慢性閉塞性肺疾患を含む。

資料 府中丹東保健所

### 183 年齢別死亡者数

(単位=人)

年齢	23年	24年	25年		
			計	男	女
総数	1,062	1,113	1,089	548	541
0歳	-	2	2	1	1
1～4	1	2	-	-	-
5～9	2	-	-	-	-
10～14	-	-	-	-	-
15～19	3	2	-	-	-
20～24	2	-	1	-	1
25～29	2	1	1	-	1
30～34	2	1	1	1	-
35～39	5	4	6	3	3
40～44	11	8	6	4	2
45～49	8	10	11	6	5
50～54	11	13	13	9	4
55～59	31	19	23	13	10
60～64	61	61	54	35	19
65～69	58	69	72	51	21
70～74	84	77	88	52	36
75～79	134	124	126	86	40
80～84	189	196	201	113	88
85～89	206	220	208	106	102
90～94	148	181	185	49	136
95～99	85	103	66	16	50
100歳以上	19	20	25	3	22

資料 府中丹東保健所

## 184 乳児死亡者数

(単位=人)

年次	23年	24年	25年
総数	1	2	2

(注) 綾部市を含む。

資料 府中丹東保健所

## 185 悪性新生物部位別死亡者数

(単位=人)

年次	総数	食道	胃	結腸	結直腸 移・ 行S 部状	肝臓	胆のう 及 他の 胆道	膵臓	気管・ 及び 肺 気管支	乳房	子宮	白血 病	その他
23	298	4	48	27	36	27	13	24	57	9	1	4	48
24	331	15	48	28	17	27	11	25	71	15	3	6	65
25	334	11	43	22	16	32	15	26	73	9	6	4	77

資料 府中丹東保健所

## 186 年齢別人工妊娠中絶数

(単位=人)

年次	総数	20歳未満	20～24	25～29	30～34	35～39	40～44	45～49	50歳以上	不詳
23	160	20	33	31	29	36	10	1	-	-
24	167	18	34	21	38	33	19	3	1	-
25	140	14	29	30	24	30	13	-	-	-

(注) 綾部市を含む。

資料 府中丹東保健所

## 187 予防接種実施状況

(単位=人)

年度	ヒブワクチン	小児用 肺炎球菌	4種混合	3種混合	ポリオ (1)	B C G	MR (2)	麻しん	風しん	日本脳炎	子宮頸がん 予防	インフルエンザ
23	...	...	...	3,780	836	760	2,972	-	1	5,370	...	13,648
24	...	...	...	3,161	3,550	696	3,069	1	-	3,548	...	14,009
25	3,224	3,074	2,317	1,413	1,328	569	1,464	-	-	3,079	174	14,484

(注) (1)平成23年度は生ワクチン、平成24年度は生ワクチン438人と不活化ワクチン3,112人の合計、平成25年度は不活化ワクチン。

(2)風しんと麻しんの混合ワクチン。

資料 市健康増進課

## 188 乳幼児健康診断実施状況

(単位=人、%)

年度	対象者	受診者	受診率	要精検者
23	3,204	2,991	93.0	223
24	3,202	3,017	94.2	175
25	3,013	2,867	95.2	223
3 か 月 児	756	715	94.6	25
10 か 月 児	730	695	95.2	31
1歳6か月児	744	714	96.0	21
3 歳 児	783	743	94.9	146

資料 市健康増進課

### 189 健康診査実施状況

(単位=人)

区分	23年度		24年度		25年度	
	受診者	要精検者	受診者	要精検者	受診者	要精検者
健康診査	50	4	42	2	60	59
レディース30健康診査	461	87	398	113	473	72
胃がん検診	2,242	383	2,238	88	2,250	363
子宮がん検診	2,585	32	2,740	54	2,549	54
乳がん検診	2,402	116	2,859	117	2,541	113
肺がん検診	3,622	49	3,632	111	3,716	89
結核検診	3,622	19	3,632	1	3,716	31
大腸がん検診	3,573	306	4,230	374	4,477	379
歯周疾患検診	222	205	211	198	230	207

(注) 要精検者について、健康診査にあつては保健指導該当者、レディース30健康診査にあつては要医療者の人数である。

資料 市健康増進課

### 190 市内の献血状況

(単位=人)

年度	総数	4月	5月	6月	7月	8月	9月	10月	11月	12月	1月	2月	3月
23	3,999	279	531	108	303	250	378	349	271	510	437	265	318
24	4,093	416	433	253	37	363	377	341	285	546	466	347	229
25	3,782	352	382	140	173	372	373	336	216	437	465	202	334

資料 市健康増進課

### 191 感染症患者発生状況

(平成25年度)

(単位=人)

	総数	1類感染症	2類感染症		3類感染症
			結核	その他	
発生	19	-	15	-	4
死亡	2	-	2	-	-

(注) 1. 綾部市を含む。

2. 感染症の種別は以下のとおり。

- 1類感染症…エボラ出血熱、クリミア・コンゴ出血熱、ペスト他4種類
- 2類感染症…ジフテリア、急性灰白髄炎、結核、重症急性呼吸器症候群、鳥インフルエンザ (H5N1)
- 3類感染症…腸管出血性大腸菌感染症 (O-157等)、コレラ、細菌性赤痢、腸チフス、パラチフス

資料 府中丹東保健所

### 192 狂犬病の予防状況

(単位=匹)

年度	登録数 (1)	予防注射延数	犬の引取頭数	捕獲数	返還数	動物愛護センター への搬送数	咬傷犬検診数
23	5,680	4,717	20	31	12	31	5
24	5,449	4,634	44	18	6	52	6
25	5,469	4,566	8	16	5	16	9

(注) 綾部市を含む。

(1) 登録犬の累計。

資料 府中丹東保健所

### 193 斎場使用状況

(単位=件)

年度	総数	大人	小人(1)	胎児
23	1,167	1,130	3	34
24	1,131	1,109	3	19
25	1,103	1,079	4	20

(注) (1)12歳未満。

資料 市市民課

### 194 公害苦情受理及び処理件数

(単位=件)

区分	年度	総数	大気汚染	水質汚濁	騒音・振動	悪臭	その他
受理件数	23	52	31	10	2	5	4
	24	43	23	11	6	-	3
	25	40	12	12	8	4	4
処理件数		40	12	12	8	4	4
未処理件数		-	-	-	-	-	-
他機関へ移送等件数		-	-	-	-	-	-
処理率 (%)		100	100	100	100	100	100

資料 市生活環境課

### 195 ごみ及びし尿の処理状況

年度	市直営						許可・委託業者			
	清掃事務所		リサイクル事務所		し尿処理場		業者数		保有台数(3)	
	1日当たり能力(t)	従業者数(1)	1日当たり能力(t)	従業者数(1)	1日当たり能力(kl)	従業者数(1)	ごみ(2)	し尿	貨物自動車	パキューム車
23	110	16	40	42	108	7	4	3	51	23
24	110	16	40	44	108	7	4	3	49	22
25	110	16	40	44	108	7	4	3	48	20

(注) (1)宿直員、委託業者を含む。

(2)不燃物収集業者を含む。

(3)予備車を含む。

資料 市生活環境課

### 196 可燃ごみの排出量及び処理方法別処理量

(単位=t)

年度	収集地域		年間排出量			処理方法	
	人口	世帯数	総数	収集量	持込量	焼却量	再生利用
23	88,869	40,262	24,764	19,509	5,255	23,920	852
24	87,909	40,148	24,310	19,138	5,172	23,920	777
25	86,967	40,270	24,250	18,851	5,399	23,865	736

資料 市生活環境課

### 197 不燃ごみ及び粗大ごみの排出量

(単位=t)

年度	収集地域		年間排出量				
	人口	世帯数	総数	不燃ごみ		粗大ごみ	
				収集量	持込量	収集量	持込量
23	88,869	40,262	3,666	1,937	945	17	769
24	87,909	40,148	4,048	1,909	1,129	18	992
25	86,967	40,270	3,967	1,801	1,167	24	976

資料 市生活環境課

### 198 不燃ごみ及び粗大ごみの処理方法別処理量

(単位=t)

年度	総数	埋立	再資源化	焼却	再利用
23	3,708	1,761	1,572	362	12
24	4,066	1,922	1,722	410	12
25	3,915	1,785	1,690	428	12

資料 市生活環境課

### 199 し尿の収集及び処理量

(単位=k1)

年度	収集地域		年間収集量	年間処理量	
	人口	世帯数		し尿処理場	農村還元
23	17,162	5,573	19,487	19,487	-
24	15,146	4,641	16,416	16,416	-
25	14,157	4,572	15,153	15,153	-

資料 市生活環境課



## 200 都市計画区域面積

(平成26年4月1日現在)

(単位=ha)

行政区域面積	都市計画区域			都市計画区域外
	総数	市街化区域	市街化調整区域	
34,239	26,298	2,138	24,160	7,942

資料 市都市計画課

## 201 用途地域面積

(平成26年4月1日現在)

(単位=ha)

総数	第1種低層住居専用地域	第2種低層住居専用地域	第1種中高層住居専用地域	第2種中高層住居専用地域	第1種住居地域	第2種住居地域
2,138	211.4	10.3	123.0	11.5	648.5	42.0
	準住居地域	近隣商業地域	商業地域	準工業地域	工業地域	工業専用地域
	38.2	59.9	120.6	549.0	244.7	78.7

資料 市都市計画課

## 202 都市計画事業の状況

(単位=千円)

年度	総額	街路	都市下水路	公共下水道(1)	公園	都市災害
23	2,356,700	186,156	54,133	1,758,270	352,460	5,681
24	2,111,563	67,918	47,040	1,696,383	290,942	9,280
25	1,925,400	38,431	32,525	1,531,488	320,018	2,938

(注) (1)市単独事業を含む額(特定環境保全公共下水道は除く)。

資料 市建設総務課、下水道総務課

## 203 市単独事業の状況

(単位=千円)

年度	総額	道路改良	道路修繕	橋りょう修繕	河川改修	災害復旧	公園	公共下水道(1)	都市下水路	街路
23	1,549,776	480,731	252,303	8,361	36,002	56,475	202,151	381,850	37,647	94,256
24	1,761,153	658,112	288,012	25,707	33,880	24,906	225,512	462,777	34,329	67,918
25	1,545,517	344,419	271,322	22,206	44,994	142,905	232,348	440,667	8,225	38,431

(注) (1)特定環境保全公共下水道を含まない。

資料 市建設総務課、下水道総務課

## 204 災害復旧工事の状況

(単位=千円)

年度	総額	河川	道路	海岸	橋りょう	その他
23	90,236	23,293	61,262	-	-	5,681
24	58,033	4,612	44,141	-	-	9,280
25	239,405	65,914	155,207	-	15,346	2,938

資料 市建設総務課

## 205 一般公共事業の状況

(単位=千円)

年度	総額	河川	道路・橋りょう	砂防	都市計画	海岸	公園
23	1,379,305	-	650,364	460,000	250,073	-	18,868
24	1,104,100	24,000	545,100	508,000	-	-	27,000
25	1,509,990	20,000	881,490	538,500	60,000	-	10,000

(注) 綾部市を含む。

資料 府中丹東土木事務所

## 206 府単独事業の状況

(単位=千円)

年度	総額	河川	道路・橋りょう	砂防	都市計画	公園	災害復旧	海岸
23	1,316,595	218,500	964,000	112,595	15,000	-	-	6,500
24	1,311,982	149,500	1,008,000	126,592	18,390	-	-	9,500
25	1,313,576	145,500	968,730	183,000	6,846	-	-	9,500

(注) 綾部市を含む。

資料 府中丹東土木事務所

## 207 構造別着工建築物床面積

(単位=㎡)

年度	延床面積	木造	鉄骨・鉄筋 コンクリート造	鉄筋 コンクリート造	鉄骨造	コンクリート ブロック造	その他
23	64,661	37,089	-	13,150	14,092	13	317
24	71,495	31,627	131	9,880	29,174	-	683
25	79,929	30,196	-	17,890	31,415	20	408

資料 建築着工統計調査

## 208 家屋課税台帳による家屋数

(各年1月1日現在)

年次	棟数(棟)	床面積(㎡)	評価額(千円)	1㎡当たり価格(円)
24	53,051	6,226,731	135,363,901	21,739
25	53,047	6,241,724	139,280,593	22,314
26	48,176	6,241,550	141,195,176	22,622
木造家屋	40,465	3,859,071	52,994,927	13,733
木造以外の家屋	7,711	2,382,479	88,200,249	37,020

(注) 非課税家屋を除く。

資料 市税務課

## 209 公営住宅建設状況

(単位=戸)

年度	総数	市営住宅	府営住宅
23	-	-	-
24	-	-	-
25	63	63	-

資料 府住宅供給公社、市建築住宅課

## 210 団地別公営住宅戸数

(平成26年4月1日現在)

(単位=戸)

団地名	総数	市営住宅	府営住宅	団地名	総数	市営住宅	府営住宅
総数	2,438	955	1,483	上安久	8	-	8
田中	38	38	-	伊佐津	95	-	95
泉源寺	48	-	48	松陰	27	-	27
浜	21	21	-	寿山	34	34	-
市場	98	62	36	芥子谷	265	75	190
行永	30	-	30	大野辺	35	35	-
行永東町	15	15	-	清美が丘	213	-	213
大迫	55	55	-	森日の出	67	67	-
常	145	-	145	朝来西	190	-	190
白鳥	276	112	164	余部上	6	6	-
三宅	152	152	-	京田	83	-	83
長浜	62	62	-	片山	30	30	-
加津良	38	38	-	浮島	32	32	-
荒田	23	23	-	片山南	21	21	-
上安	112	20	92	城北	16	16	-
福来	95	13	82	高迫	80	-	80
				倉谷	28	28	-

資料 府住宅供給公社、市建築住宅課

## 211 下水道事業整備状況

(平成25年度末)

区分	公共下水道事業	特定環境保全 公共下水道事業	漁業集落 排水事業	農業集落 排水事業	公設浄化槽 事業
計画管渠延長(m)	462,990	20,187	4,743	34,314	-
施行済管渠延長(m)	409,922	20,197	4,743	34,314	-
整備比率(%)	88.5	100.0	100.0	100.0	-
計画排水面積(ha)	2,270.5	70.9	10.7	115.2	-
施行済排水面積(ha)	1,702.2	70.9	10.7	115.2	-
排水面積比率(%)	75.0	100.0	100.0	100.0	-
水洗可能人口(人)	75,036	1,163	352	2,056	1,859
水洗化人口(人)	64,317	979	341	1,738	1,855
水洗化率(%)	85.7	84.2	96.9	84.5	99.8

資料 市下水道総務課

## 212 地価公示法による公示地価

(各年1月1日現在)

(単位=円/㎡)

標準値の所在及び地番	価格			用途地域
	24年	25年	26年	
行永東町13番1外	74,000	71,500	71,500	一種住居地域
字南田辺小字北表町126番20	77,000	72,500	70,400	一種住居地域、準防火地域
溝尻中町9番17	65,000	62,800	61,400	一種住居地域
字北吸小字糸1010番39	50,000	48,500	47,600	一種住居地域
字余部上小字余部上76番6	52,000	49,500	47,000	一種住居地域
字倉谷小字滝元1316番4	70,500	68,300	67,500	一種住居地域
字七日市小字中才150番4	58,000	57,000	56,300	一種住居地域
愛宕下町2番16	64,000	61,600	58,600	一種住居地域
字下安久小字村ノ内717番2	48,400	46,000	44,900	一種住居地域
亀岩町119番	59,000	57,000	55,900	一種低層住居専用地域
田中町24番14	55,000	53,000	51,500	一種低層住居専用地域
字上安久小字洲崎651番36	46,000	43,000	40,900	準工業地域
字小橋小字縄手102番1外	-	-	5,020	市街化調整区域
字木ノ下小字木下362番地・367番合併	19,600	19,300	19,000	市街化調整区域
白屋町17番3外	13,000	12,800	12,700	市街化調整区域
字上福井小字三田地1032番2	24,500	24,000	23,600	市街化調整区域
字八戸地小字村中西556番1	6,040	6,000	6,000	市街化調整区域
字浜小字浜632番1	113,000	105,000	101,000	商業地域、防火地域
字余部下小字余部下682番1外	63,000	61,000	58,500	商業地域、準防火地域
字引土小字笹浪233番6外	-	-	82,900	商業地域、準防火地域
字溝尻小字浜田81番	75,000	72,000	69,300	商業地域、防火地域
字福来小字幸尻188番6	72,500	70,000	67,500	準工業地域
字下福井小字新宮1183番26	37,500	36,200	35,100	工業地域
字大波上小字寺ノ下530番3外	-	19,500	18,100	工業地域
字平野屋小字平野屋町121番外	61,000	60,400	-	商業地域、準防火地域
字大波上小字寺ノ下588番1外	21,300	-	-	工業地域
字三浜小字村中730番	6,080	6,060	-	市街化調整区域

資料 国土交通省地価公示

## 213 市職員数

(平成26年5月1日現在)

(単位=人)

部課	総数	事務	技術他	部課	総数	事務	技術他
<b>市長部局</b>	<b>584</b>	<b>392</b>	<b>192</b>	<b>保健福祉部</b>	<b>168</b>	<b>79</b>	<b>89</b>
<b>指導検査室</b>	<b>5</b>	<b>-</b>	<b>5</b>	部長	1	1	-
指導検査室長	1	-	1	次長	2	2	-
指導検査課	4	-	4	保健福祉企画課	6	6	-
<b>企画管理部</b>	<b>40</b>	<b>36</b>	<b>4</b>	高齢者支援課	23	13	10
部長	1	-	1	障害福祉課	6	5	1
職員課	9	9	-	福祉援護課	12	12	-
危機管理室長	1	-	1	健康増進課	28	10	18
危機管理・防災課	5	4	1	保険医療課	14	14	-
企画室長	1	1	-	安岡園	10	3	7
秘書課	5	5	-	文庫山学園	1	1	-
企画政策課	11	10	1	子ども未来室長	1	1	-
東京事務所	1	1	-	子ども支援課	11	7	4
広報広聴課	6	6	-	子ども育成課	7	4	3
<b>総務部</b>	<b>83</b>	<b>83</b>	<b>-</b>	保育所	46	-	46
部長	1	1	-	<b>産業振興部</b>	<b>71</b>	<b>58</b>	<b>13</b>
次長	-	-	-	部長	1	1	-
総務課	11	11	-	次長	1	1	-
財政課	8	8	-	企業立地・雇用促進課	6	6	-
管財契約課	11	11	-	農林課	24	18	6
債権管理課	10	10	-	水産課	8	1	7
税務課	34	34	-	観光まちづくり室長	1	1	-
情報システム課	8	8	-	観光商業課	9	9	-
<b>市民環境部</b>	<b>91</b>	<b>85</b>	<b>6</b>	文化振興課	11	11	-
部長	1	1	-	みなと振興・国際交流課	10	10	-
次長	2	2	-	<b>建設部</b>	<b>77</b>	<b>31</b>	<b>46</b>
市民課	13	13	-	部長	1	-	1
市民相談課	5	5	-	次長	2	-	2
西支所	28	28	-	建設総務課	13	12	1
加佐分室	3	3	-	都市計画課	12	4	8
人権啓発推進室長	1	1	-	土木課	23	4	19
啓発推進課	7	7	-	建築住宅課	18	6	12
市民交流センター	4	4	-	国・府事業推進室長	1	1	-
環境対策室長	1	1	-	国・府事業推進課	7	4	3
生活環境課	16	15	1	<b>下水道部</b>	<b>40</b>	<b>11</b>	<b>29</b>
清掃事務所	5	2	3	部長	1	-	1
リサイクル事務所	5	3	2	次長	1	-	1
				下水道総務課	9	9	-
				下水道建設課	19	-	19
				東浄化センター	7	1	6
				西浄化センター	3	1	2
				<b>(会計関連)</b>	<b>9</b>	<b>9</b>	<b>-</b>
				会計管理者	1	1	-
				会計課	8	8	-

### 213 市職員数（つづき）

部課	総数	事務	技術他	部課	総数	事務	技術他
その他の部局	291	66	225	水道部	42	17	25
消防	132		132	市民病院	56	3	53
教育委員会	50	35	15	議会事務局	7	7	-
事務局	36	32	4	監査委員事務局	4	4	-
公民館・図書館	7	3	4				
学校・幼稚園	7	-	7				

資料 市職員課

### 214 市議会の状況

年次	開会数	会期日数(日)	本会議日数(日)	付議件数(件)	出席率(%)	傍聴者数(人)
23	5	114(1)	21	128(2)	98.9(100)	276(4)
24	5(1)	110(2)	20(2)	113(5)	99.6(100)	143(1)
25	5(1)	119(5)	21(2)	150(6)	99.5(100)	116(0)

(注) ( )内は、臨時会で内数である。

資料 市議会事務局

### 215 党派別市議会議員数

(平成26年12月31日現在)

(単位=人)

総数	日本共産党	公明党	自由民主党	無所属
28	4	4	6	14

資料 市議会事務局

### 216 会派別市議会議員数

(平成26年12月31日現在)

(単位=人)

総数	創政クラブ議員団	新政クラブ議員団	公明党議員団	日本共産党議員団	鶴翔会議員団	輝進クラブ議員団	会派に所属しない議員
28	8	6	4	4	3	3	-

資料 市議会事務局

### 217 種類別付議件数

(単位=件)

年次	総数	市長提出					議会提出		
		条例	予算	決算	専決処分	その他	意見書	決議	その他
23	128	25	36	13	3	27	7	5	12
24	113	26	32	12	2	27	7	2	5
25	150	59	34	13	2	31	5	-	6
定例会	144	59	29	13	2	31	4	-	6
臨時会	6	-	5	-	-	-	1	-	-

(注) 1. 選挙及び辞職許可、常任・議会運営委員会・特別委員会の選任及び選任許可、閉会中の継続審査、議案訂正、請願取り下げの件については、件数に含まない。

2. 選挙管理委員の選挙は、議長提案議案としている。

資料 市議会事務局

## 218 議決件数

(単位=件)

年次	総数	可決	認定	承認	同意	許可	修正可決	否決	その他
23	128	98	13	3	6	-	-	8	-
24	113	91	12	2	4	-	-	2	2
25	150	126	13	2	7	-	-	2	-
定例会	144	120	13	2	7	-	-	2	-
臨時会	6	6	-	-	-	-	-	-	-

資料 市議会事務局

## 219 請願及び陳情の処理状況

(単位=件)

年次	請願受理件数	採択	不採択	継続審査	その他	陳情受理件数
23	6	2	4	-	-	5
24	2	-	2	-	-	7
25	3	-	3	-	-	-

資料 市議会事務局

## 220 常任委員会開催状況

(単位=日、件)

年次	委員会開催日数 (1)	行政視察日数	審査件数	
			議案	請願(2)
23	29	12	121	6
24	37	14	104	2
25	30	8	126	3
総務文教委員会	5	2	21	1
経済消防委員会	6	1	14	1
民生労働委員会	6	1	17	1
建設委員会	5	3	25	-
予算決算委員会	8	1	49	-

(注) (1)委員会協議会、分科会の開催日数を含む。

(2)延べ審査件数である。

資料 市議会事務局

## 221 選挙人名簿登録者数及び投票所数

(単位=人、箇所)

登録日	登録者数			投票所数
	総数	男性	女性	
24.9.2	70,987	34,867	36,120	58
25.9.2	70,411	34,596	35,815	58
26.9.2	69,743	34,292	35,451	59

資料 市選挙管理委員会事務局

## 222 投票区別選挙人名簿登録者数

(平成26年9月2日現在)

投票区	投票所	登録者数			投票区	投票所	登録者数		
		計	男性	女性			計	男性	女性
	<b>総数</b>	<b>69,743</b>	<b>34,292</b>	<b>35,451</b>		<b>西地区計</b>	<b>26,100</b>	<b>12,526</b>	<b>13,574</b>
	<b>東地区計</b>	<b>40,068</b>	<b>20,104</b>	<b>19,964</b>	31	舞鶴市西支所	2,631	1,255	1,376
1	舞鶴市役所	2,527	1,731	796	32	ルンビニ保育園さるなあと	1,165	573	592
2	三笠小学校	1,306	614	692	33	魚屋公民館	1,053	486	567
3	白糸中学校	1,937	933	1,004	34	吉原小学校	1,192	560	632
4	新舞鶴小学校	3,061	1,467	1,594	35	福井小学校	1,749	862	887
5	東図書館	3,391	1,664	1,727	36	吉田公会堂	119	54	65
6	東保育所	1,924	900	1,024	37	青井集会所	235	112	123
7	倉梯小学校	2,223	1,090	1,133	38	高野小学校	2,084	994	1,090
8	倉梯第二小学校	2,962	1,425	1,537	39	城屋公民館	329	162	167
9	白鳥団地集会所	643	274	369	40	西舞鶴高等学校	3,840	1,859	1,981
10	青葉中学校	3,663	1,743	1,920	41	中筋小学校	4,212	2,012	2,200
11	堂奥公会堂	379	184	195	42	真倉公会堂	205	103	102
12	与保呂小学校	634	294	340	43	池内小学校	1,173	558	615
13	常公園管理事務所	1,764	843	921	44	地福寺	135	65	70
14	志楽小学校	3,705	1,822	1,883	45	岸谷公民館	47	21	26
15	松尾寺駅	157	82	75	46	余内小学校	4,320	2,078	2,242
16	大波下集会所	476	247	229	47	清美が丘団地集会所	1,611	772	839
17	朝来小学校	1,678	839	839		<b>加佐地区計</b>	<b>3,575</b>	<b>1,662</b>	<b>1,913</b>
18	登尾公会堂	128	59	69	48	岡田上公民館	452	205	247
19	河辺集会所	295	136	159	49	大俣二班集会所	233	103	130
20	田井コミュニティセンター	268	128	140	50	岡田由里公民館	207	104	103
21	野原公民館	221	97	124	51	西方寺ふれあい会館	125	60	65
22	旧丸山小学校	291	138	153	52	岡田中基幹集落センター	117	55	62
23	瀬崎集会所	77	39	38	53	上漆原自治会館	78	35	43
24	大丹生コミュニティセンター	221	111	110	54	舞鶴市加佐分室	386	184	202
25	上佐波賀集会所	125	53	72	55	久田美集会所	357	157	200
26	大浦会館	376	171	205	56	下東公民館	568	265	303
27	さくらんぼ園	876	426	450	57	八雲保育園	565	264	301
28	中総合会館	1,711	1,005	706	58	蒲江公民館	103	47	56
29	中保育所	1,904	1,039	865	59	旧神崎小学校	384	183	201
30	和田中学校	1,145	550	595					

資料 市選挙管理委員会事務局



## 223 各種選挙投票状況

選挙区分	執行年月日	当日の有権者数			投票者数			投票率 (%)		
		総数	男性	女性	総数	男性	女性	総数	男性	女性
衆議院議員 (京都府5区)	21. 8. 30	72,749	35,767	36,982	42,866	26,436	26,430	72.67	73.91	71.47
	24.12.16	70,756	34,722	36,034	44,366	22,533	21,833	62.70	64.90	60.59
	26.12.14	69,589	34,194	35,395	37,650	19,328	18,322	54.10	56.52	51.76
参議院議員 (選挙区)	19. 7. 29	74,000	36,428	37,572	43,513	22,230	21,283	58.80	61.02	56.65
	22. 7. 11	72,574	35,728	36,846	41,998	21,458	20,540	57.87	60.06	55.75
	25. 7. 21	70,868	34,854	36,014	39,114	19,985	19,129	55.19	57.34	53.12
府知事	18. 4. 9	72,474	35,310	37,164	31,839	16,082	15,757	43.93	45.55	42.40
	22. 4. 11	71,175	34,844	36,331	32,002	16,293	15,709	44.96	46.76	43.24
	26. 4. 6	68,579	33,482	35,097	28,122	14,421	13,701	41.01	43.07	39.04
府議会議員	15. 4. 13	72,996	35,494	37,502	39,029	19,248	19,781	53.47	54.23	52.75
	19. 4. 8	72,229	35,217	37,012	35,231	17,697	17,534	48.78	50.25	47.37
	23. 4. 10	70,812	34,671	36,141	35,831	18,147	17,684	50.60	52.34	48.93
市長	19. 2. 11	73,239	35,884	37,355	47,012	23,019	23,993	64.19	64.15	64.23
	23. 2. 6	71,684	35,217	36,467	44,022	21,466	22,556	61.41	60.95	61.85
	27. 2. 8	69,095	33,934	35,161	29,628	14,907	14,721	42.88	43.93	41.87
市議会議員	18.11.19	73,081	35,742	37,339	46,169	22,412	23,757	63.18	62.70	63.63
	22.11.14	71,482	35,036	36,446	45,286	21,918	23,368	63.35	62.56	64.12
	26.11.16	69,584	34,203	35,381	40,694	19,826	20,868	58.48	57.97	58.98

資料 市選挙管理委員会事務局

## 224 各種選挙候補者別得票数

その1 参議院京都府選挙区選出議員選挙

(平成25年7月21日執行)

候補者		得票数	候補者		得票数
候補者名	所属党派名		候補者名	所属党派名	
総数		37,462	山内 せいすけ	日本維新の会	5,085
西田 昌司	自由民主党	18,248	木下 陽子	みんなの党	2,101
北神 けいろう	民主党	6,468	そが 周作	幸福実現党	238
倉林 明子	日本共産党	5,192	しんどう 伸夫	打出党	130

(注) その1~6は舞鶴市開票分

その2 参議院比例代表選出議員選挙

(平成25年7月21日執行)

党派名	得票数	党派名	得票数
総数	37,994.987	社会民主党	367.000
自由民主党	15,041.405	生活の党	261.250
公明党	5,471.694	緑の党グリーンズジャパン	216.778
民主党	5,057.562	幸福実現党	131.000
日本維新の会	4,780.752	みどりの風	113.042
日本共産党	4,280.330	新党大地	80.000
みんなの党	2,194.174		

## 224 各種選挙候補者別得票数（つづき）

### その3 衆議院小選挙区選出議員選挙

（平成26年12月14日執行）

候補者		得票数	候補者		得票数
候補者名	所属党派名		候補者名	所属党派名	
総数		36,836	小 原 舞	民 主 党	12,156
谷 垣 禎 一	自 由 民 主 党	20,150	山 内 健	日 本 共 産 党	4,530

### その4 衆議院比例代表選出議員選挙

（平成26年12月14日執行）

党派名	得票数	党派名	得票数
総数	36,728	公 明 党	4,411
自 由 民 主 党	14,050	次 世 代 の 党	696
民 主 党	6,869	社 会 民 主 党	336
維 新 の 党	5,231	生 活 の 党	303
日 本 共 産 党	4,658	幸 福 実 現 党	174

### その5 京都府知事選挙

（平成26年4月6日執行）

候補者		得票数	候補者		得票数
候補者名	所属党派名		候補者名	所属党派名	
総数		27,628	尾 崎 望	無 所 属	6,207
山 田 啓 二	無 所 属	21,421			

### その6 京都府議会議員選挙

（平成23年4月10日執行）

候補者		得票数	候補者		得票数
候補者名	所属党派名		候補者名	所属党派名	
総数		35,420	中 島 則 明	無 所 属	7,533
池 田 正 義	自 由 民 主 党	12,941	山 内 健	日 本 共 産 党	3,452
岡 本 忠 藏	無 所 属	11,494			

### その7 舞鶴市長選挙

（平成27年2月8日執行）

候補者		得票数	候補者		得票数
候補者名	所属党派名		候補者名	所属党派名	
総数		28,876	山 内 健	無 所 属	7,725
多々見 良三	無 所 属	21,151			

## 224 各種選挙候補者別得票数（つづき）

その8 舞鶴市議会議員選挙

（平成26年11月16日執行）

候補者		得票数	候補者		得票数
候補者名	所属党派名		候補者名	所属党派名	
総数		40,036.997	後野和史	日本共産党	1,214
眞下隆史	無所属	2,235.528	尾関善之	自由民主党	1,184
伊藤清美	無所属	1,788	岸田圭一郎	無所属	1,171
西村正之	自由民主党	1,591	松岡茂長	無所属	1,160
石束悦子	日本共産党	1,570.66	林三弘	無所属	1,158
上野修身	自由民主党	1,568	今西克己	無所属	1,151
上羽和幸	公明党	1,554	伊田悦子	日本共産党	1,134.199
桐野正明	無所属	1,547	肝付隆治	無所属	1,130
谷川眞司	無所属	1,498	井上孝空	無所属	1,118
小谷繁雄	公明党	1,413	和佐谷寛	自由民主党	1,087
松田弘幸	公明党	1,351	鯛慶一	無所属	1,084
山本治兵衛	自由民主党	1,347	小杉悦子	日本共産党	1,078.139
福村暉史	無所属	1,335	亀井敏郎	無所属	1,057
杉島久敏	公明党	1,329	田村優樹	無所属	1,057
高橋秀策	自由民主党	1,257	米田利平	自由民主党	911
水嶋一明	無所属	1,232	眞下厚司	無所属	726.471

資料 市選挙管理委員会事務局

## 225 一般会計予算額

(単位=千円)

歳入		歳出	
年度・項目	予算額	年度・項目	予算額
24	34,561,740	24	34,561,740
25	34,083,850	25	34,083,850
26	36,779,410	26	36,779,410
市 税	12,522,701	議 会 費	353,700
地 方 譲 与 税	304,100	総 務 費	4,786,080
利 子 割 交 付 金	32,900	民 生 費	13,954,040
配 当 割 交 付 金	56,800	衛 生 費	3,296,950
株式等譲渡所得割交付金	8,700	労 働 費	213,860
地方消費税交付金	1,040,300	農 林 水 産 業 費	749,130
ゴルフ場利用税交付金	7,600	商 工 費	1,394,520
自動車取得税交付金	54,900	土 木 費	3,882,410
国有提供施設等所在市町村助成交付金	163,000	消 防 費	1,709,210
地方特例交付金	49,600	教 育 費	2,850,600
地方交付税	5,158,000	災 害 復 旧 費	-
交通安全対策特別交付金	12,400	公 債 費	3,578,910
分担金・負担金	454,561	予 備 費	10,000
使用料・手数料	497,172		
国庫支出金	5,084,325		
府 支 出 金	2,811,819		
財 産 収 入	92,930		
寄 附 金	1,013		
繰 入 金	2,813,154		
繰 越 金	1		
諸 収 入	1,170,634		
市 債	4,442,800		

(注) 各年度とも当初予算である。

資料 市財政課

## 226 特別会計予算額

(単位=千円)

会計	24年度	25年度	26年度
総 額	23,681,260	23,706,920	24,433,760
国民健康保険事業	9,143,960	9,059,960	9,122,500
簡易水道事業	650,430	622,580	684,300
土地建物造成事業	4,220	4,470	4,480
貯 木 事 業	15,020	7,820	1,010
公設地方卸売市場事業	20,530	87,730	-
下水道事業	4,886,820	4,565,890	4,780,340
駐 車 場 事 業	24,480	69,170	45,340
介護保険事業	7,798,260	8,104,510	8,659,130
後期高齢者医療事業	1,137,540	1,184,790	1,136,660

(注) 各年度とも当初予算である。

資料 市財政課

## 227 公営企業会計予算額

(平成26年度)

(単位=千円)

会計	収入(歳入)		支出(歳出)	
	収益的収入	資本的収入	収益的支出	資本的支出
水道事業	1,788,640	152,140	1,735,870	1,005,210
病院事業	1,041,830	44,980	1,041,830	69,910

(注) 当初予算である。

資料 市財政課

## 228 財源別歳入予算額(一般会計)

(単位=千円)

財源	24年度	25年度	26年度	
			予算額	構成比(%)
総額	34,561,740	34,083,850	36,779,410	100.0
依存財源	17,260,378	16,820,001	19,227,244	52.3
交付税	4,353,000	4,582,000	5,158,000	14.0
国・府支出金等	8,955,078	8,861,701	9,626,444	26.2
市債	3,952,300	3,376,300	4,442,800	12.1
自主財源	17,301,362	17,263,849	17,552,166	47.7

(注) 各年度とも当初予算である。

資料 市財政課

## 229 経費別歳出予算額(一般会計)

(単位=千円)

財源	24年度	25年度	26年度	
			予算額	構成比(%)
総額	34,561,740	34,083,850	36,779,410	100.0
消費的経費	21,259,655	21,466,014	22,256,056	60.6
人件費	6,222,913	5,626,100	6,128,336	16.7
扶助費	8,005,055	8,122,709	8,164,284	22.2
物件費	4,315,294	4,928,298	4,807,429	13.1
維持補修費	257,073	227,248	256,232	0.7
補助費等	2,459,320	2,561,659	2,899,775	7.9
投資的経費	4,430,652	3,383,491	5,564,150	15.1
普通建設事業費	4,426,972	3,383,491	5,564,150	15.1
災害復旧事業費	3,680	-	-	-
公債費	3,606,060	3,559,390	3,578,910	9.7
その他	5,265,373	5,674,955	5,380,294	14.6
積立金	220,225	95,258	12,809	0.0
投資及び出資金貸付金	853,400	1,245,500	843,288	2.3
繰出金	4,181,748	4,324,197	4,514,197	12.3
予備費	10,000	10,000	10,000	0.0

(注) 各年度とも当初予算である。

資料 市財政課

### 230 決算額の推移

(単位=千円)

年度	歳入		歳出	
	一般会計	特別会計(1)	一般会計	特別会計(1)
21	35,667,585	22,579,671	34,879,115	22,021,057
22	36,714,586	22,063,101	35,838,131	21,684,365
23	36,461,631	22,416,936	34,870,210	22,136,972
24	37,051,518	22,961,689	36,167,978	22,408,395
25	36,645,163	23,378,971	36,048,697	22,865,175

(注) (1)特別会計のうち、「公設地方卸売市場事業会計」については、平成25年6月の会計廃止に伴い、同年9月定例会において既に平成25年度決算額の報告・認定済であり、平成25年度決算書には掲載されていない。

資料 市財政課

### 231 一般会計決算額

(平成25年度)

(単位=千円)

歳入		歳出	
項目	決算額	項目	決算額
総 額	36,645,163	総 額	36,048,697
市 税	13,398,164	議 会 費	349,297
地 方 譲 与 税	300,817	総 務 費	4,981,517
利 子 割 交 付 金	34,421	民 生 費	12,137,332
配 当 割 交 付 金	54,262	衛 生 費	3,509,711
株 式 等 譲 渡 所 得 割 交 付 金	85,728	労 働 費	98,927
地 方 消 費 税 交 付 金	865,792	農 林 水 産 業 費	820,590
ゴ ル フ 場 利 用 税 交 付 金	8,301	商 工 費	1,411,388
自 動 車 取 得 税 交 付 金	101,528	土 木 費	4,385,424
国 有 提 供 施 設 等 所 在 市 町 村 助 成 交 付 金	163,237	消 防 費	1,456,211
地 方 特 例 交 付 金	50,419	教 育 費	2,998,613
地 方 交 付 税	5,258,092	公 債 費	3,551,416
交 通 安 全 対 策 特 別 交 付 金	12,583	災 害 復 旧 費	348,271
分 担 金 ・ 負 担 金	448,179		
使 用 料 ・ 手 数 料	569,038		
国 庫 支 出 金	5,870,078		
府 支 出 金	2,712,478		
財 産 収 入	380,513		
寄 附 金	31,321		
繰 入 金	163,109		
繰 越 金	883,540		
諸 収 入	1,366,570		
市 債	3,886,993		

資料 市財政課

### 232 特別会計決算額

(平成25年度)

(単位=千円)

会計	歳入	歳出
総 額	23,378,971	22,865,175
国民健康保険事業	9,355,241	9,208,984
簡易水道事業	594,791	580,114
土地建物造成事業	38,285	4,078
貯木事業	6,640	6,635
公設地方卸売市場事業(1)	96,607	96,607
下水道事業	4,524,631	4,514,093
駐車場事業	81,571	63,899
介護保険事業	7,569,437	7,279,833
後期高齢者医療事業	1,111,769	1,110,934

(注) (1)特別会計のうち、「公設地方卸売市場事業会計」については、平成25年6月の会計廃止に伴い、同年9月定例会において既に平成25年度決算額の報告・認定済であり、平成25年度決算書には掲載されていない。

資料 市財政課

### 233 公営企業会計決算額

(平成25年度)

(単位=千円)

会計	収入(歳入)		支出(歳出)	
	収益的収入	資本的収入	収益的支出	資本的支出
水道事業	1,641,688	152,247	1,516,249	1,289,922
病院事業	1,004,303	1,543,607	1,000,390	1,573,790

資料 市財政課

### 234 資産の状況

(平成26年3月31日現在)

土地(m <sup>2</sup> )	建物(m <sup>2</sup> )	立木(m <sup>3</sup> )	浮標(個)	地上権(m <sup>2</sup> )	有価証券(千円)	出資による権利(千円)	基金(千円)
3,718,650	368,644	7,560	5	29,487	476,238	163,351	12,383,279

資料 市管財契約課

### 235 市債借入現在高

(各年度末現在)

(単位=千円)

用途	23年度	24年度	25年度
総額	68,410,328	69,604,141	71,260,571
総務債	387,056	567,000	496,627
民生債	330,510	286,340	306,159
衛生債	1,218,530	1,142,061	1,461,546
労働債	700	700	645
農林水産業債	944,324	884,480	801,345
商工債	7,063	49,172	43,865
土木債	12,305,181	11,880,620	11,265,617
辺地債	1,321,114	1,333,598	1,288,990
消防債	449,730	580,470	609,599
教育債	3,147,724	3,341,904	3,460,681
災害復旧債	345,211	297,564	284,158
減税補てん債	1,400,095	1,141,126	879,004
臨時税収補てん債	235,328	198,032	159,986
臨時財政対策債	10,375,750	11,524,281	12,925,127
旧八雲病院債	-	-	-
上水道債	5,472,423	5,351,093	5,128,933
市民病院債	519,249	693,863	1,639,207
簡易水道債	1,241,413	1,417,894	1,600,208
下水道債	28,689,210	28,902,278	28,905,509
駐車場債	19,719	11,665	3,365

資料 市財政課

### 236 市税

(単位=千円)

年度	予算額 A	調定済額 B	収納済額 C	不納欠損額	収入未済額	C/A (%)	C/B (%)
23	14,366,401	15,629,197	14,999,680	70,143	559,374	104.4	96.0
24	14,009,901	14,599,318	14,043,439	41,947	513,932	100.2	96.2
25	13,241,901	13,914,333	13,398,164	57,617	458,552	101.2	96.3
市民税	4,445,600	4,730,563	4,489,550	19,397	221,617	101.0	94.9
固定資産税	7,923,400	8,263,122	8,001,942	36,749	224,432	101.0	96.8
軽自動車税	187,700	204,393	190,418	1,472	12,503	101.4	93.2
市たばこ税	685,200	716,254	716,254	-	-	104.5	100.0
特別土地保有税	1	-	-	-	-	...	...

資料 市納税課



## 237 国税及び府税

(単位=千円)

国税				府税			
年度	徴収決定済額A	収納済額B	B/A(%)	年度	調定額A	収入額B	B/A(%)
22	9,467,947	9,346,283	98.7	23	3,538,229	3,305,261	93.4
23	9,186,723	8,978,924	97.7	24	3,726,554	3,500,387	93.9
24	8,766,165	8,618,119	98.3	25	3,711,276	3,504,983	94.4
源泉所得税	2,919,934	2,912,597	99.7	府民税			
源泉所得税及 復興特別所得税	579,143	579,138	100.0	個人	2,707,518	2,556,972	94.2
申告所得税	921,455	893,092	96.9	法人	...	...	...
申告所得税及 復興特別所得税	-	-	-	事業税			
法人税	916,652	910,061	99.3	個人	74,448	64,983	87.3
復興特別法人税	35,028	34,790	99.3	法人	...	...	...
相続税	348,367	314,351	90.2	自動車税	126,671	85,651	67.6
消費税	-	-	-	狩猟税	6,117	6,117	100.0
消費税及地方消費税	3,021,982	2,950,644	97.6	鉦区税	7	7	100.0
酒税	x	x	...	軽油引取税	623,448	622,396	99.8
たばこ税及 たばこ特別税	-	-	-	不動産取得税	161,210	157,000	97.4
揮発油税及 地方揮発油税	-	-	-	ゴルフ場利用税	11,857	11,857	100.0
その他	x	x	...	特別地方消費税	...	...	...

資料 大阪国税局統計情報、府中丹広域振興局、市納税課

## 238 個人市民税の納税義務者数

(各年7月1日現在)

(単位=人)

年次	総数	均等割のみを納める者	所得割のみを納める者	均等割と所得割を納める者
24	40,980	3,888	-	37,092
25	40,726	3,894	-	36,832
26	40,526	4,120	-	36,406

資料 市税務課

## 239 固定資産税の実納税義務者数

(各年1月1日現在)

(単位=人)

年次	総数	土地	家屋	償却資産
24	33,073	22,191	26,491	650
25	33,144	22,311	26,624	644
26	33,159	22,963	26,717	652

(注) 交付金を除く。

資料 市税務課

## 240 償却資産

(各年1月1日現在)

(単位=千円)

年次	総額	構築物	機械・装置	船舶	車両・運搬具	工具・器具・備品
24	31,196,632	7,947,570	18,566,100	66,785	269,235	4,346,942
25	30,269,038	7,974,374	17,589,281	162,896	247,063	4,295,424
26	30,844,587	8,640,995	17,087,663	196,434	211,724	4,707,771

(注) 「市長が価格等を決定したもの」の課税標準額である。

資料 市税務課



# 付 録



付録1 市民生活

＝ 10年前との比較 ＝

(1) 舞鶴市の1日

( )内は10年前

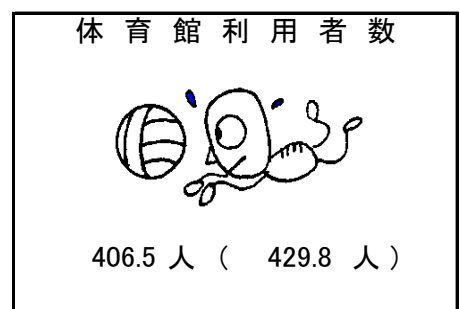
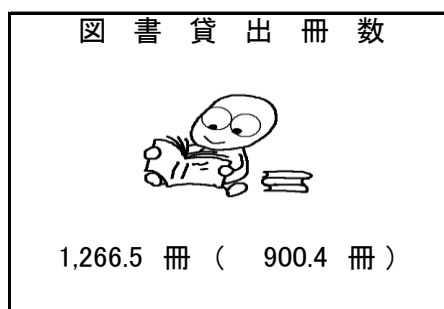
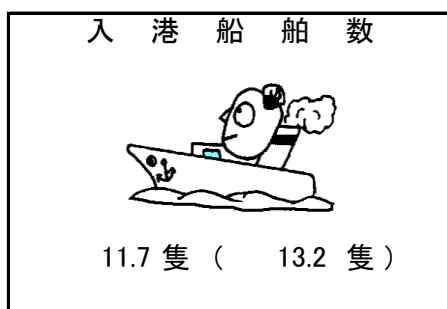
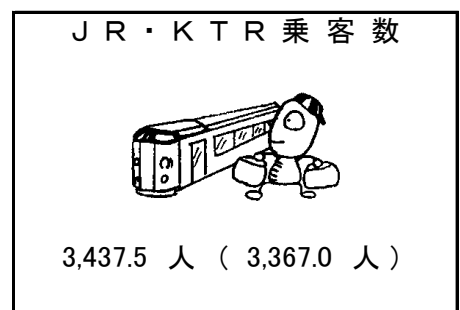
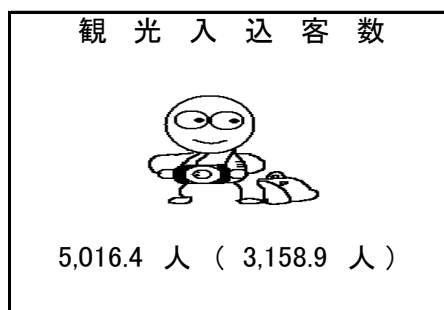
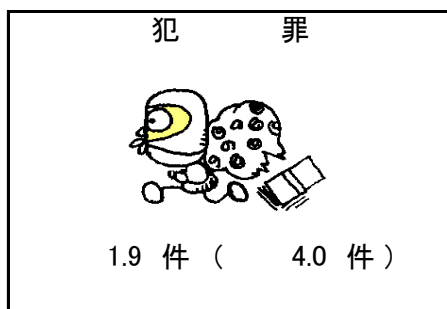
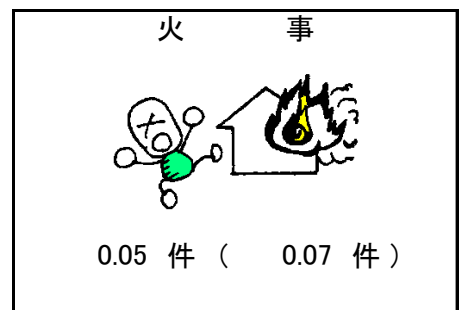
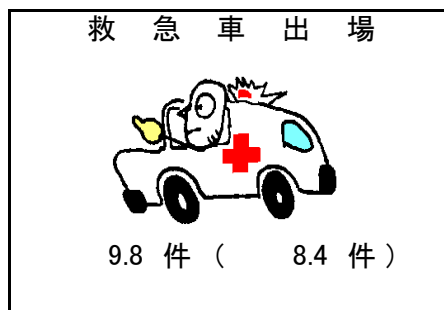
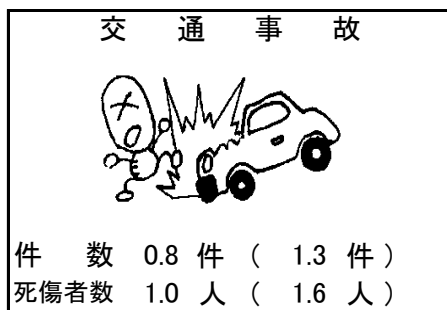
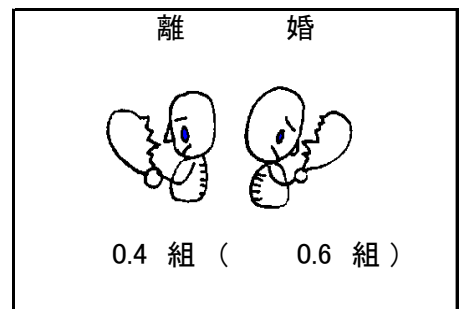
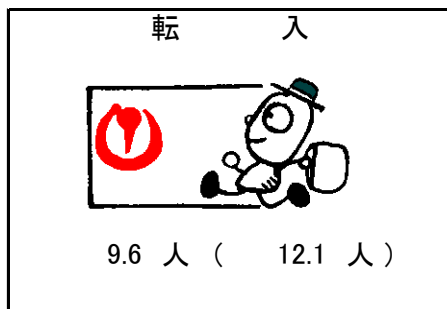
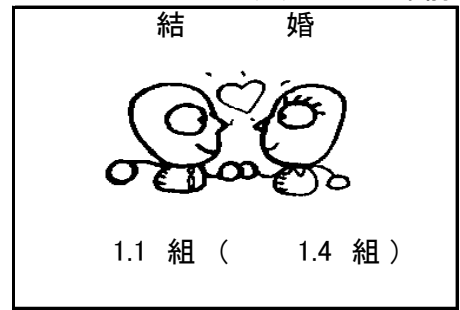
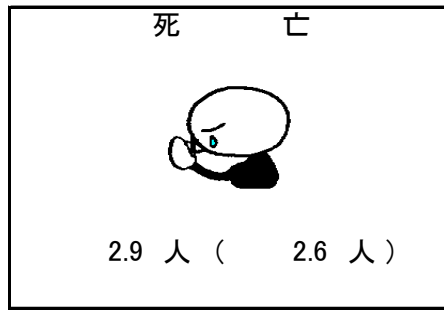
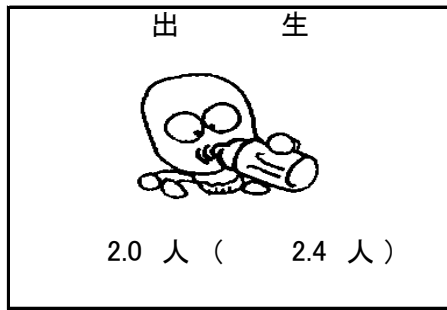

### 付録1 市民生活（つづき）

#### (2) 年間1人当り

#### ＝ 10年前との比較

( )内は10年前

清酒消費量



成人1人当り1升ビン換算  
3.5本 ( 6.5本 )

ビール消費量



成人1人当り500cc缶換算  
58.1本 ( 105.5本 )

焼酎消費量



成人1人当り1升ビン換算  
4.6本 ( 3.6本 )

たばこ消費量



成人1人当り  
99.0箱 ( 152.9箱 )

郵便差出数



92.7通・うち年賀状 20.5通  
( 100.0通・うち年賀状 27.0通 )

郵便受取数



165.1通・うち年賀状 20.1通  
( 174.0通・うち年賀状 26.0通 )

予算額（一般会計）



375,413  
432,429円 ( 365,057円 )

市税内《市民税》



155,773円《 52,197円》  
( 113,773円《 46,680円》 )

府税内《府民税》



43,149円《 31,479円》  
( 32,062円《 16,666円》 )

国税内《所得税》



100,924円《 50,893円》  
( 140,807円《 68,469円》 )

#### (3) 年間1世帯当り

#### ＝ 10年前との比較

家族

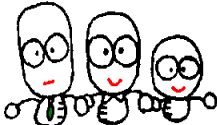

2.4人 ( 2.7人 )

( )内は10年前

可燃ごみ収集量



602.2kg ( 875.0kg )

不燃ごみ排出量



98.5kg ( 105.0kg )

乗用車・軽自動車



2.0台 ( 1.6台 )

## 付録2 指標でみる舞鶴

分野	項目名		単位	基準年	舞鶴市	京都府	全国
1 自然環境	人口密度		人/km <sup>2</sup>	22	259.0	571.4	343.4
	人口集中地区人口割合		%	22	70.4	83.0	67.3
	人口集中地区面積割合		%	22	5.1	5.7	3.4
	可住地面積割合		%	24	21.3	25.5	32.8
	都市公園面積（人口1人当り）		m <sup>2</sup>	24	14.5	7.0	9.3
	年平均気温		℃	25	14.8	16.2 (京都市)	17.1 (東京)
	年間降水量		mm	25	2,093.0	1,450.5 (京都市)	1,614.0 (東京)
2 人口・世帯	一般世帯平均人員		人	22	2.4	2.3	2.4
	年少人口（0～14歳）割合		%	22	14.1	12.9	13.2
	生産年齢人口（15～64歳）割合		%	22	59.7	63.8	63.8
	老年人口（65歳以上）割合		%	22	26.2	23.4	23.0
	従属人口指数		-	22	47.7	57.9	56.8
	年少人口指数		-	22	17.3	18.9	20.7
	老年人口指数		-	22	30.3	39.0	36.1
	人口増減率（平成24年～平成25年）		%	25	△ 1.0	△ 0.3	△ 0.2
	自然増減率		人口千対	25	△ 4.1	△ 0.2	△ 0.2
	出生率		人口千対	25	8.6	7.7	8.1
	死亡率		人口千対	25	12.7	9.7	10.0
	社会増減率		人口千対	25	△ 7.4	△ 0.1	…
	転入率		%	25	3.8	2.0	1.8
転出率		%	25	4.6	2.1	1.8	
3 経済基盤	工業出荷額（従業者1人当り）		万円	24	4,944.1	3,655.1	3,685.5
	商業販売額（従業者1人当り）		万円	24	2,700.5	3,764.5	4,279.1
	第1次産業就業者割合		%	22	3.8	2.1	4.2
	第2次産業就業者割合		%	22	21.4	21.9	25.2
	第3次産業就業者割合		%	22	66.3	67.2	70.6
	就業者割合（対15歳以上人口）		%	22	55.3	54.0	54.1
4 学校教育	人口10万人当たり	幼稚園数	園	26	15.2	8.6	10.2
		小学校数	校	26	21.0	15.8	16.4
		中学校数	校	26	8.2	7.7	8.3
		高等学校数	校	26	4.7	4.0	3.9
	教員1人当たり （本務のみ）	小学校児童数	人	26	14.1	15.4	15.8
		中学校生徒数	人	26	12.9	13.4	13.8
		高等学校生徒数	人	26	13.0	13.8	14.2
幼稚園就園率		%	26	57.9	47.2	54.2	
高等学校等進学率		%	26	98.6	98.9	98.4	
5 保健・医療	人口10万人当たり	一般病院数	所	25	9.3	6.2	5.9
		一般診療所数	所	25	75.6	94.5	79.0
		歯科診療所数	所	25	39.5	50.3	54.0
		一般病院病床数	床	25	1,834.6	1,374.1	1,236.3
		一般診療所病床数	床	25	131.4	41.5	95.3
	人口千人当たり	救急車年間出動件数	件	25	41.7	49.9	46.4
	人口10万人当たり	悪性新生物による死亡者	人	25	388.3	296.9	290.3
心疾患による死亡者		人	25	197.6	160.3	156.5	
		脳血管疾患による死亡者	人	25	98.8	85.1	94.1
6 環居境住	持ち家割合		%	22	66.5	61.2	60.9
	借家割合		%	22	24.9	34.7	33.6
	給与住宅割合		%	22	5.1	2.0	2.8
	下水道処理人口普及率		%	25	87.6	92.8	77.0
7 安全	火災出火件数		件	25	19.8	23.8	37.8
	火災死者数		人	25	-	1.2	1.3
	人口10万人当たり	交通事故発生件数	件	25	324.4	435.1	494.1
		交通事故死亡者数	人	25	5.8	2.7	3.4
		交通事故負傷者数	人	25	401.1	527.4	613.9

### 付録3 舞鶴市地区別人口及び世帯数

(平成22年10月1日現在)

(単位＝世帯、人、%)

地区名	世帯数	人口			15歳未満		15～64歳		65歳以上	
		総数	男	女		構成比		構成比		構成比
市総数	35,504	88,669	44,347	44,322	12,505	14.10	52,945	59.71	23,181	26.14
東地区計	17,309	43,067	21,405	21,662	6,398	14.86	25,460	59.12	11,178	25.95
東大浦	312	912	420	492	87	9.54	491	53.84	334	36.62
西大浦	407	1,267	606	661	125	9.87	667	52.64	475	37.49
朝来	1,152	3,743	2,040	1,703	515	13.76	2,385	63.72	842	22.50
志楽	2,110	5,625	2,803	2,822	920	16.36	3,460	61.51	1,240	22.04
与保呂	1,129	2,927	1,411	1,516	406	13.87	1,646	56.24	875	29.89
倉梯	6,240	14,496	7,115	7,381	2,288	15.78	8,645	59.64	3,560	24.56
祖母谷	1,672	4,190	2,068	2,122	632	15.08	2,386	56.95	1,171	27.95
新舞鶴	4,287	9,907	4,942	4,965	1,425	14.38	5,780	58.34	2,681	27.06
中地区計	3,379	8,479	5,004	3,475	879	10.37	5,701	67.24	1,899	22.40
余部上	927	1,955	961	994	169	8.64	1,080	55.24	706	36.11
余部下	2,452	6,524	4,043	2,481	710	10.88	4,621	70.83	1,193	18.29
西地区計	13,301	32,913	15,975	16,938	4,825	14.66	19,665	59.75	8,416	25.57
旧舞鶴	4,213	9,013	4,416	4,597	1,076	11.94	5,138	57.01	2,792	30.98
余内	3,313	8,271	3,985	4,286	1,162	14.05	5,027	60.78	2,082	25.17
四所	978	2,610	1,290	1,320	379	14.52	1,549	59.35	682	26.13
高野	1,063	3,079	1,494	1,585	554	17.99	1,855	60.25	670	21.76
中筋	3,161	8,213	3,991	4,222	1,443	17.57	5,174	63.00	1,596	19.43
池内	573	1,727	799	928	211	12.22	922	53.39	594	34.39
加佐地区計	1,515	4,210	1,963	2,247	403	9.57	2,119	50.33	1,688	40.10
岡田上	318	834	381	453	58	6.95	377	45.20	399	47.84
岡田中	257	614	286	328	56	9.12	277	45.11	281	45.77
岡田下	305	867	405	462	102	11.76	460	53.06	305	35.18
八雲	425	1,299	607	692	125	9.62	696	53.58	478	36.80
神崎	210	596	284	312	62	10.40	309	51.85	225	37.75

(注) 総数には年齢不詳を含む。

資料 国勢調査



## 付録4 舞鶴市小地域別産業の状況

小地域	事業所 (H24. 2. 1) (1)		農業 (H22. 2. 1) (2)		工業 (H24. 12. 31) (3)		商業 (H19. 6. 1) (4)	
	事業所数 (事業所)	従業者数 (人)	農家数 (戸)	経営耕地総面積 (a)	事業所数 (事業所)	製造品出荷額等 (万円)	事業所数 (事業所)	年間販売額 (万円)
総数	3,797	29,858	926	61,612	119	13,778,784	1,283	17,689,543
東地区計	1,822	14,517	365	20,779	44	8,893,721	591	5,646,785
東大浦	45	262	73	4,869	1	x	7	6,045
西大浦	61	1,035	119	6,956	3	2,033,859	5	47,532
朝来	94	2,196	22	1,051	6	6,375,211	18	139,604
志楽	187	1,651	55	2,913	8	170,300	31	452,927
与保呂	38	147	39	2,193	1	x	9	23,348
倉梯	442	3,732	5	x	16	260,193	170	2,082,558
祖母谷	136	745	51	2,797	3	14,473	27	844,891
新舞鶴	819	4,749	1	x	6	22,846	324	2,049,880
中地区計	247	2,652	-	-	18	427,737	73	530,891
余部上	85	414	-	-	3	41,978	31	226,420
余部下	162	2,238	-	-	15	385,759	42	304,471
西地区計	1,593	11,964	183	9,155	47	4,343,480	579	11,319,138
旧舞鶴	742	4,270	-	-	15	136,491	301	2,379,541
余内	365	3,886	12	469	17	3,801,399	115	2,990,966
四所	189	1,502	17	809	4	x	76	3,397,424
高野	39	208	39	1,911	-	-	7	x
中筋	231	1,851	37	1,569	10	267,635	79	2,021,955
池内	27	247	78	4,397	1	x	1	x
加佐地区計	135	725	378	31,354	10	113,846	40	192,729
岡田上	33	179	71	5,074	1	x	13	54,923
岡田中	23	113	79	8,512	1	x	4	7,183
岡田下	36	227	65	5,290	6	66,380	9	38,543
八雲	31	184	130	10,039	2	x	11	91,089
神崎	12	22	33	2,439	-	-	3	991

- (注) (1)民営のみ。  
(2)販売農家のみ。  
(3)従業者1~3人の事業所を除く。  
(4)飲食店を除く。

資料 各種統計調査

付録5 京都市町村別産業の状況

市町村名	事業所 (H24. 2. 1) (1)		農業 (H22. 2. 1) (2)		工業 (H24. 12. 31) (3)		商業 (H19. 6. 1)	
	事業所数 (事業所)	従業者数 (人)	農家数 (戸)	経営耕地総面積 (a)	事業所数 (事業所)	製造品出荷額等 (万円)	事業所数 (事業所)	年間販売額 (万円)
京都府	117,884	1,118,404	21,261	1,978,262	4,745	464,615,146	34,767	739,617,000
京都市	73,391	726,835	2,559	193,012	2,501	225,350,377	22,560	556,902,600
福知山市	3,922	36,764	2,545	206,926	162	22,418,432	1,206	22,116,800
舞鶴市	3,797	29,858	931	61,721	119	13,778,784	1,283	17,689,500
綾部市	1,617	14,654	1,576	152,651	95	7,781,364	514	5,537,200
宇治市	5,688	56,323	215	21,200	303	48,764,296	1,529	23,461,700
宮津市	1,297	9,135	475	39,672	30	911,222	451	3,317,800
亀岡市	3,145	27,720	2,178	189,129	177	11,536,074	896	11,877,500
城陽市	2,491	21,456	351	30,348	127	8,230,978	675	9,393,300
向日市	1,798	14,377	201	14,092	53	3,344,101	428	6,602,600
長岡京市	2,689	29,582	248	18,528	88	27,100,431	599	8,048,600
八幡市	1,831	19,537	337	34,080	118	11,091,557	532	17,729,600
京田辺市	1,911	21,992	628	53,736	78	10,833,001	416	6,630,700
京丹後市	4,515	23,886	2,391	329,369	198	6,543,966	1,015	8,732,100
南丹市	1,464	11,631	2,255	177,948	83	15,177,023	427	3,098,200
木津川市	1,780	14,495	938	79,252	72	2,938,324	566	5,565,400
大山崎町	400	6,137	31	1,959	13	15,217,341	97	5,585,100
久御山町	1,510	20,631	364	38,400	275	20,136,922	316	14,933,400
井手町	343	3,118	118	9,379	23	1,595,427	85	441,100
宇治田原町	438	4,892	234	25,915	62	5,883,660	132	2,354,900
笠置町	88	537	24	1,057	7	60,790	33	190,300
和束町	189	1,179	302	56,820	13	158,866	58	436,400
精華町	849	8,714	363	23,266	18	1,201,634	242	3,837,500
南山城村	89	735	173	32,205	4	53,522	21	40,400
京丹波町	742	5,864	1,255	106,171	44	2,353,846	205	1,662,700
伊根町	147	657	142	13,095	4	26,237	54	185,600
与謝野町	1,753	7,695	427	68,331	78	2,126,971	427	3,245,800

(注) (1)民営のみ。事業内容等不詳を含む。男女別の不詳を含む。

(2)農業経営体のうち家族経営のみ。

(3)従業者1~3人の事業所を除く。

資料 各種統計調査

## 付録6 都道府県の状況

(平成22年10月1日現在)

都道府県名	面積 (km <sup>2</sup> )	世帯総数 (世帯)	人口			人口密度 (人/km <sup>2</sup> )	市町村数(1)		
			総数 (人)	男 (人)	女 (人)		市	町	村
全 国	377,950.10	51,950,504	128,057,352	62,327,737	65,729,615	343.4	790	745	183
北 海 道	83,456.87	2,424,317	5,506,419	2,603,345	2,903,074	70.2	35	129	15
青 森 県	9,644.54	513,385	1,373,339	646,141	727,198	142.4	10	22	8
岩 手 県	15,278.89	483,934	1,330,147	634,971	695,176	87.1	14	15	4
宮 城 県	7,285.76	901,862	2,348,165	1,139,566	1,208,599	322.3	13	21	1
秋 田 県	11,636.25	390,136	1,085,997	509,926	576,071	93.3	13	9	3
山 形 県	9,323.46	388,608	1,168,924	560,643	608,281	125.4	13	19	3
福 島 県	13,782.76	720,794	2,029,064	984,682	1,044,382	147.2	13	31	15
茨 城 県	6,095.72	1,088,411	2,969,770	1,479,779	1,489,991	487.2	32	10	2
栃 木 県	6,408.28	745,604	2,007,683	996,855	1,010,828	313.3	14	11	-
群 馬 県	6,362.33	755,756	2,008,068	988,019	1,020,049	315.6	12	15	8
埼 玉 県	3,798.13	2,841,595	7,194,556	3,608,711	3,585,845	1,894.2	40	22	1
千 葉 県	5,156.70	2,515,904	6,216,289	3,098,139	3,118,150	1,205.5	37	16	1
東 京 都	2,187.50	6,393,768	13,159,388	6,512,110	6,647,278	6,015.7	26	5	8
神 奈 川 県	2,415.86	3,844,525	9,048,331	4,544,545	4,503,786	3,745.4	19	13	1
新 潟 県	12,583.81	839,039	2,374,450	1,148,236	1,226,214	188.7	20	6	4
富 山 県	4,247.61	383,439	1,093,247	526,605	566,642	257.4	10	4	1
石 川 県	4,185.66	441,170	1,169,788	564,972	604,816	279.5	11	8	-
福 井 県	4,189.83	275,599	806,314	389,712	416,602	192.4	9	8	-
山 梨 県	4,465.37	327,721	863,075	422,526	440,549	193.3	13	8	6
長 野 県	13,562.23	794,461	2,152,449	1,046,178	1,106,271	158.7	19	23	35
岐 阜 県	10,621.17	737,151	2,080,773	1,006,247	1,074,526	195.9	21	19	2
静 岡 県	7,780.42	1,399,140	3,765,007	1,853,952	1,911,055	483.9	23	12	-
愛 知 県	5,165.04	2,933,802	7,410,719	3,704,220	3,706,499	1,434.8	38	14	2
三 重 県	5,777.27	704,607	1,854,724	903,398	951,326	321.0	14	15	-
滋 賀 県	4,017.36	517,748	1,410,777	696,769	714,008	351.2	13	6	-
京 都 府	4,613.21	1,122,057	2,636,092	1,265,387	1,370,705	571.4	15	10	1
大 阪 府	1,898.47	3,832,386	8,865,245	4,285,566	4,579,679	4,669.7	33	9	1
兵 庫 県	8,396.13	2,255,318	5,588,133	2,673,328	2,914,805	665.6	29	12	-
奈 良 県	3,691.09	523,523	1,400,728	663,321	737,407	379.5	12	15	12
和 歌 山 県	4,726.29	393,553	1,002,198	471,397	530,801	212.0	9	20	1
鳥 取 県	3,507.28	211,964	588,667	280,701	307,966	167.8	4	14	1
島 根 県	6,707.95	262,219	717,397	342,991	374,406	107.0	8	10	1
岡 山 県	7,113.21	754,511	1,945,276	933,168	1,012,108	273.5	15	10	2
広 島 県	8,479.58	1,184,967	2,860,750	1,380,671	1,480,079	337.4	14	9	-
山 口 県	6,113.95	597,432	1,451,338	684,176	767,162	237.4	13	6	-
徳 島 県	4,146.67	302,294	785,491	372,710	412,781	189.4	8	15	1
香 川 県	1,876.53	390,474	995,842	479,951	515,891	530.7	8	9	-
愛 媛 県	5,678.18	590,888	1,431,493	673,326	758,167	252.1	11	9	-
高 知 県	7,105.16	321,909	764,456	359,134	405,322	107.6	11	17	6
福 岡 県	4,977.24	2,110,468	5,071,968	2,393,965	2,678,003	1,019.0	28	30	2
佐 賀 県	2,439.65	295,038	849,788	400,136	449,652	348.3	10	10	-
長 崎 県	4,105.33	558,660	1,426,779	665,899	760,880	347.5	13	8	-
熊 本 県	7,404.73	688,234	1,817,426	853,514	963,912	245.4	14	23	8
大 分 県	6,339.71	482,051	1,196,529	564,890	631,639	188.7	14	3	1
宮 崎 県	7,735.99	460,505	1,135,233	533,035	602,198	146.7	9	14	3
鹿 児 島 県	9,188.78	729,386	1,706,242	796,896	909,346	185.7	19	20	4
沖 縄 県	2,276.15	520,191	1,392,818	683,328	709,490	611.9	11	11	19

(注) (1)平成26年4月5日現在。

資料 国勢調査、総務省『都道府県別市町村数の変遷』

### 付録7 京都市町村別人口及び世帯数

(平成22年10月1日現在)

市町村名	世帯数		人口				人口密度 (人/km <sup>2</sup> )	平均年齢 (歳)
	総数 (世帯)	増減率 (%)	総数 (人)	男 (人)	女 (人)	増減率 (%)		
京都府	1,122,057	△ 4.0	2,636,092	1,265,387	1,370,705	△ 0.4	571.4	44.8
京都市	681,581	△ 4.2	1,474,015	701,088	772,927	△ 0.1	1,780.4	44.6
福知山市	30,890	△ 0.7	79,652	39,045	40,607	△ 2.8	144.1	46.5
舞鶴市	35,504	△ 1.7	88,669	44,347	44,322	△ 3.3	259.0	46.1
綾部市	14,006	2.0	35,836	17,036	18,800	△ 5.1	103.2	50.3
宇治市	72,907	△ 4.8	189,609	91,971	97,638	0.0	2,806.9	43.9
宮津市	8,180	2.2	19,948	9,375	10,573	△ 7.3	117.8	51.9
亀岡市	33,625	△ 3.6	92,399	44,889	47,510	△ 1.7	410.8	43.9
城陽市	29,972	△ 3.2	80,037	38,622	41,415	△ 2.0	2,444.6	45.9
向日市	21,282	△ 2.0	54,328	26,159	28,169	△ 1.3	7,083.2	43.9
長岡京市	31,514	△ 3.9	79,844	38,837	41,007	1.9	4,162.9	43.9
八幡市	28,795	△ 5.3	74,227	36,381	37,846	△ 0.0	3,045.8	44.3
京田辺市	27,839	△ 10.5	67,910	33,683	34,227	6.1	1,581.5	41.0
京丹後市	20,690	1.3	59,038	28,235	30,803	△ 5.9	117.6	49.3
南丹市	12,721	△ 2.3	35,214	17,174	18,040	△ 4.1	57.1	48.1
木津川市	24,393	△ 13.8	69,761	33,531	36,230	9.6	819.6	42.0
大山崎町	5,750	△ 0.2	15,121	7,340	7,781	△ 0.5	2,532.8	44.7
久御山町	5,870	△ 0.9	15,914	7,780	8,134	△ 4.2	1,148.2	44.7
井手町	3,110	3.3	8,447	4,129	4,318	△ 5.6	468.8	46.7
宇治田原町	3,097	△ 5.7	9,711	4,798	4,913	△ 3.5	166.7	44.4
笠置町	631	3.2	1,626	764	862	△ 13.3	69.0	53.6
和束町	1,509	2.9	4,482	2,111	2,371	△ 10.3	69.1	51.9
精華町	12,117	△ 7.9	35,630	17,079	18,551	4.1	1,388.5	41.1
南山城村	1,128	0.6	3,078	1,464	1,614	△ 11.2	47.9	52.9
京丹波町	5,660	1.1	15,732	7,393	8,339	△ 6.9	51.9	51.6
伊根町	939	3.7	2,410	1,117	1,293	△ 11.3	38.9	56.4
与謝野町	8,347	△ 0.3	23,454	11,039	12,415	△ 5.8	219.1	48.6

(注) 「増減率」は、平成17年国勢調査に対する。

資料 国勢調査

## 付録8 1世帯当たり1か月間の収入と支出（二人以上の世帯）

(平成21年)

(単位＝円)

収支項目	京都府	市部平均	郡部平均	舞鶴市
集計世帯数	764	725	39	35
世帯数分布（抽出率調整） （1万分比）	729,487 10,000	689,702 9,455	39,785 545	26,381 362
世帯人員（人）	3.07	3.07	3.03	2.68
有業人員（人）	1.35	1.33	1.61	1.25
世帯主の年齢（歳）	56.2	55.8	63.4	57.9
持ち家率（現住居）（％）	83.0	82.1	98.3	85.6
家賃・地代を支払っている世帯の割合（％）	16.6	17.4	1.7	31.0
年間収入（千円）	5,780	5,788	5,630	5,893
消費支出	283,326	283,219	285,190	274,927
食料	71,764	71,830	70,624	63,247
穀類	7,447	7,303	9,934	7,479
魚介類	6,821	6,807	7,061	7,312
肉類	7,544	7,485	8,580	5,512
野菜・海藻	9,158	9,104	10,091	9,088
果物	2,713	2,699	2,953	3,259
調理食品	7,893	7,964	6,663	6,270
外食	11,855	12,124	7,195	7,607
住居	15,155	14,477	26,923	13,673
家賃	7,972	8,378	921	7,691
光熱・水道	19,287	19,067	23,098	17,327
電気	8,410	8,334	9,727	8,081
ガス	4,401	4,414	4,177	4,012
家具・家事用品	8,476	8,404	9,720	13,524
家庭用耐久財	2,512	2,524	2,310	4,279
被服及び履物	10,703	10,800	9,024	9,895
洋服	4,713	4,792	3,336	3,965
保健医療	12,216	12,078	14,597	11,882
交通・通信	38,690	39,013	33,090	44,202
自動車等関係	6,800	7,034	2,747	2,065
通	19,291	19,310	18,955	29,902
教育	12,599	12,668	11,388	12,235
教養娯楽	16,522	17,336	2,403	5,598
教養娯楽用耐久財	32,615	32,802	29,385	29,261
教養娯楽サービス	3,629	3,662	3,069	5,187
その他の消費支出	18,340	18,532	15,017	12,836
諸雑費	57,898	57,412	66,326	66,318
交際費	22,901	22,810	24,482	23,605
送り金	17,439	16,845	27,740	23,829
（再掲）移転支出	3,888	3,991	2,102	9,297
（再掲）教育関係費	12,369	12,101	17,016	21,946
（再掲）教養娯楽関係費	21,378	22,335	4,799	15,847
（再掲）情報通信関係費	36,802	37,069	32,175	33,491
（再掲）経常消費支出	15,158	15,299	12,718	14,084
（特掲）財・サービス区分	239,222	239,121	240,976	238,655
財・サービス支出計	253,713	253,756	252,970	238,287
商品（財）	140,172	139,707	148,226	152,268
耐久財	14,246	14,589	8,302	27,459
半耐久財	20,660	20,776	18,659	18,397
非耐久財	105,265	104,342	121,265	106,412
サービス	113,542	114,049	104,745	86,019
[持ち家（現住居）の帰属家賃]	64,482	63,785	76,572	58,109
エンゲル係数（％）	25.3	25.4	24.8	23.0
貯蓄現在高（千円）	15,214	14,673	23,744	21,991
通貨性預貯金（千円）	2,319	2,297	2,651	3,667
定期性預貯金（千円）	6,848	6,662	9,782	9,693
生命保険など（千円）	4,100	3,824	8,441	4,485
有価証券（千円）	1,788	1,728	2,719	4,129
負債現在高（千円）	5,210	5,426	1,602	4,625
うち住宅・土地のための負債（千円）	4,852	5,066	1,272	4,381
負債保有率（％）	39.5	40.6	21.4	46.3
うち住宅・土地のための負債（％）	29.0	30.1	10.5	38.7
（再掲）20万円以上の負債（％）	37.9	38.9	21.4	40.7

(注) 「(特掲)財・サービス区分」は、品目分類を再分類して集計した。なお、「こづかい(使途不明)」、「贈与金」、「他の交際費」及び「仕送り金」は含まれていない。

資料 全国消費実態調査

付録9 市内の官公署・施設

(市外局番：0773)

名称	所在地	電話	名称	所在地	電話
<b>【市】</b>			中コミュニティセンター	余部下1167(中総合会館内)	62-0400
舞鶴市役所	北吸1044	62-2300	市民会館	北田辺51	75-0513
総務部総務課		66-1044	大浦会館	中田459	68-2010
<b>【支所・分室】</b>			城南会館	女布406の3	78-1800
西支所	南田辺1	75-2250	市政記念館	北吸1039の2	66-1096
加佐分室	志高1005	83-0014	中央公民館	余部下1167(中総合会館内)	62-0400
<b>【福祉関係】</b>			東公民館	浜2021(東コミュニティセンター)	62-1237
障害者総合支援センター	余部上2の9	64-3911	南公民館	森1005の3	62-0288
身体障害者福祉センター	余部下1183の9	63-3008	西公民館	北田辺51(市民会館内)	75-6501
老人福祉センター文庫山学園	北吸1049の1	64-4060	加佐公民館	志高1005	83-0014
加佐地域福祉センター由良川学園	八田962	82-1920	文化公園体育館	上安久420	77-1850
加佐デイサービスセンター	八田962	82-1921	文化公園プール	〃	75-8960
養護老人ホーム安岡園	安岡1076の1	62-1326	文化公園多目的施設	〃	77-1850
南デイサービスセンター	行永1090の30	63-0951	東舞鶴公園	森・行永	63-7643
子ども総合相談センター	北吸1044	66-2120	東体育館	北吸1054	66-1061
まいづるファミリー・サポート・センター	余部下1167	64-7522	加佐運動場	岡田由里(加佐分室内)	83-0014
まいづる子育て支援基幹センター	余部下1168	62-0103	西運動広場	伊佐津(西支所内)	77-2251
<b>【消費生活】</b>			市民グラウンド	余部下1167(中総合会館東側)	62-0400
公設地方卸売市場	下福井1183の7	76-2600	前島みなと公園テニスコート	浜2025-1	63-8963
<b>【環境衛生】</b>			市営弓道場	森1396(東舞鶴公園内)	63-7643
清掃事務所	森1515	63-1614	北吸運動公園(テニスコート)	北吸(市役所前)	66-1061
滝ヶ下埋立処理場	喜多1000	76-4947	柔道練習場	北吸(市役所前)	66-1061
リサイクルプラザ	森65の2	64-7222	北吸多目的施設	北吸(自衛隊棧橋前)	64-2843
環境センター	森65の2	62-1259	グリーンスポーツセンター	岡安3-2	64-5454
東浄化センター	市場732	62-1999	パターゴルフ場	岡安(国立高専北)	62-2339
西浄化センター	松陰29	77-2030	陶芸館	岡安3の1	64-3263
斎場	余部上729	63-6788	舞鶴漕艇センター	浜1235	64-2189
<b>【保健・医療】</b>			勤労者福祉センター	溝尻150の11	64-3200
市民病院	倉谷1350-11	60-9020	北浜市民交流センター	北浜町20の7	63-6141
加佐診療所	八田962	82-0031	市場市民交流センター	市場211の7	63-9970
保健センター	余部下1167(中総合会館内)	65-0065	荒田市民交流センター	余部下43の15	64-2586
<b>【教育・文化・体育・コミュニティ】</b>			長浜市民交流センター	長浜882の2	64-2585
東図書館	溝尻25	62-0190	福来コミュニティセンター	福来383	76-5173
西図書館	円満寺100の8	75-5406	少年補導センター	北吸1044	66-2004
田辺城資料館	南田辺15の22	76-7211	商工観光センター	浜66	64-6800
郷土資料館	北田辺51(市民会館内)	75-8836	引揚記念館	平1584	68-0836
総合文化会館	浜2021	64-0880	赤れんが博物館	浜2011	66-1095
西市民プラザ	円満寺158の6	77-0086	まいづる智恵蔵	北吸1039-2	66-1035
東コミュニティセンター	浜2021(総合文化会館内)	64-0880	五老スカイタワー	上安237	66-2582
西コミュニティセンター	南田辺1(西総合会館内)	77-2251			

## 付録9 市内の官公署・施設（つづき）

（市外局番：0773）

名称	所在地	電話	名称	所在地	電話
西駅交流センター	伊佐津213の8	78-9300	福井小学校	下福井702の1	75-0539
男女共同参画センター	余部下1167(中総合会館内)	65-0055	高野小学校	高野台1の1	75-0768
大丹生コミュニティセンター	大丹生212	68-1075	岡田小学校	久田美930	82-0024
【消防】			由良川小学校	丸田74	82-0013
消防本部	市役所庁舎内	66-0119	【中学校】		
東消防署	浜80の4	65-0119	青葉中学校	行永1810	62-4612
東消防署中出張所	余部下1168	64-0119	白糸中学校	浜840	62-3563
西消防署	松陰5の5	77-0119	和田中学校	和田640の4	62-0507
防災センター	浜80の4	65-0216	城南中学校	京田30	75-0137
【水道・建設関係など】			城北中学校	南田辺128	75-0158
舞鶴市水道部	市役所庁舎内	62-1633	若浦中学校	大波下18	64-0800
上福井浄水場	上福井226	75-1349	加佐中学校	岡田由里20	83-0004
与保呂浄水場	与保呂1747	62-0898	【府】		
大浦ハイランド	三浜14	68-0254	京都府中丹広域振興局	浜2020	62-2500
舞鶴自然文化園	多祢寺	68-0221	舞鶴警察署	南田辺9	75-0110
【保育所】			東庁舎	浜2014	75-0110
東乳児保育所	浜1569の2	62-1862	中丹東保健所	倉谷1499	75-0805
南乳児保育所	行永762の1	63-7961	京都府港湾事務所	喜多1105の1舞鶴21ビル内	75-1174
西乳児保育所	円満寺100の3	76-0573	交通事故相談所舞鶴支所	浜2020	62-0726
東保育所	南浜町9の7	62-0464	勤労者福祉会館	南田辺1	77-1212
中保育所	余部下1063	62-0292	中丹広域振興局旅券窓口	伊佐津213の8西駅交流センター内	77-1995
【幼稚園】			舞鶴こども療育センター	北吸無	63-4865
舞鶴幼稚園	円満寺100の4	75-0525	舞鶴年金事務所	南田辺50の8	78-1165
【小学校】			神崎児童センターまいまいハウス	西神崎403の3	82-0279
新舞鶴小学校	溝尻1200の4	62-4643	【国】		
三笠小学校	桃山町15の1	62-0538	京都地方検察庁舞鶴支部	円満寺127	75-0675
倉梯小学校	行永291	62-0183	京都家庭裁判所舞鶴支部	南田辺149	75-0958
ことばの教室	行永291	64-0227	京都地方裁判所舞鶴支部	南田辺149	75-2332
倉梯第二小学校	行永7	63-5256	海上自衛隊舞鶴地方総監部	余部下1190	62-2250
与保呂小学校	与保呂48	62-0194	舞鶴公共職業安定所	西107の4	75-8609
志楽小学校	小倉60	62-4690	舞鶴税関支署	松陰無	75-9116
朝来小学校	朝来中545の1	62-0813	舞鶴拘置支所	円満寺126	75-5405
大浦小学校	平1583	68-0002	舞鶴税務署	上安久240	75-0801
中舞鶴小学校	余部上120	62-3656	京都地方法務局舞鶴支局	西110の5	76-0858
明倫小学校	北田辺128の1	75-1225	舞鶴総合労働相談コーナー	上安久240-3	75-0680
ことばの教室	北田辺128の1	75-5562	舞鶴労働基準監督署	上安久240-3	75-0680
吉原小学校	東吉原613	75-0334	国土交通省舞鶴計量所	真倉上ノ段	75-0004
余内小学校	倉谷30	75-0379	国土交通省舞鶴雪寒基地	泉源寺123-1	64-7339
池内小学校	布敷120の1	75-1242	近畿運輸局京都運輸支局舞鶴庁舎	下福井901	75-0616
中筋小学校	公文名490	75-0372	大阪入国管理局舞鶴港出張所	下福井901	75-1149

付録9 市内の官公署・施設（つづき）

（市外局番：0773）

名称	所在地	電話	名称	所在地	電話
近畿財務局舞鶴出張所	浜3の1	62-3557	【その他】		
近畿地方整備局福知山 河川国道事務所舞鶴出張所	上安1925	75-1001	舞鶴商工会議所	浜66(商工観光センター内)	62-4600
神戸植物防疫所大阪支所 舞鶴出張所	下福井901	75-0759	東舞鶴郵便局	浜760の1	62-0956
近畿地方整備局舞鶴港湾事務所	下福井910	75-0844	西舞鶴郵便局	北田辺160	75-0927
第八管区海上保安本部	下福井901	76-4100	JR東舞鶴駅	浜町5-3	62-2534
舞鶴海上保安部	下福井901	76-4120	JR西舞鶴駅	伊佐津213-1	75-2310
舞鶴医療センター	行永2410	62-2680	KTR西舞鶴駅	伊佐津213-8	75-8606
【教育関係】			日本政策金融公庫舞鶴支店	魚屋66	75-2211
海上保安学校	長浜2001	62-3520	京都丹の国農協舞鶴西支店	南田辺11-1	75-2288
京都職業能力開発短期大学校	上安1922	75-4340	舞鶴市森林組合	南田辺1	75-0488
京都大学フィールド科学教育 研究センター舞鶴水産実験所	長浜無	62-5512	京都府漁業協同組合連合会	下安久無	77-2202
舞鶴工業高等専門学校	白屋234	62-5600	社会福祉協議会	余部下1167(中総合会館内)	62-7044
東舞鶴高等学校	泉源寺766	62-5510	(社)舞鶴市シルバー人材センター	字溝尻150番地の1	64-3233
同浮島分校	溝尻150の13	62-0536	京都舞鶴港振興会	喜多1105の1舞鶴21ビル内	75-7184
西舞鶴高等学校	引土145	75-3131	京都府道路公社	大俣76	83-0074
日星高等学校	上安久381	75-0452	綾部・宮津道路管理事務所		
舞鶴支援学校	堀4-1	78-3133	株式会社 舞鶴21	喜多1105の1舞鶴21ビル内	77-2421
同行永分校	行永2510の17	63-6700	舞鶴観光協会	伊佐津213-8	75-8600
同北吸分校	北吸無	64-3990			
舞鶴医療センター附属看護学校	行永2410	63-4338			
盲・聾学校舞鶴分校	南田辺83	75-1094			



# 付録10 舞鶴市行政組織表

(平成26年4月1日現在)

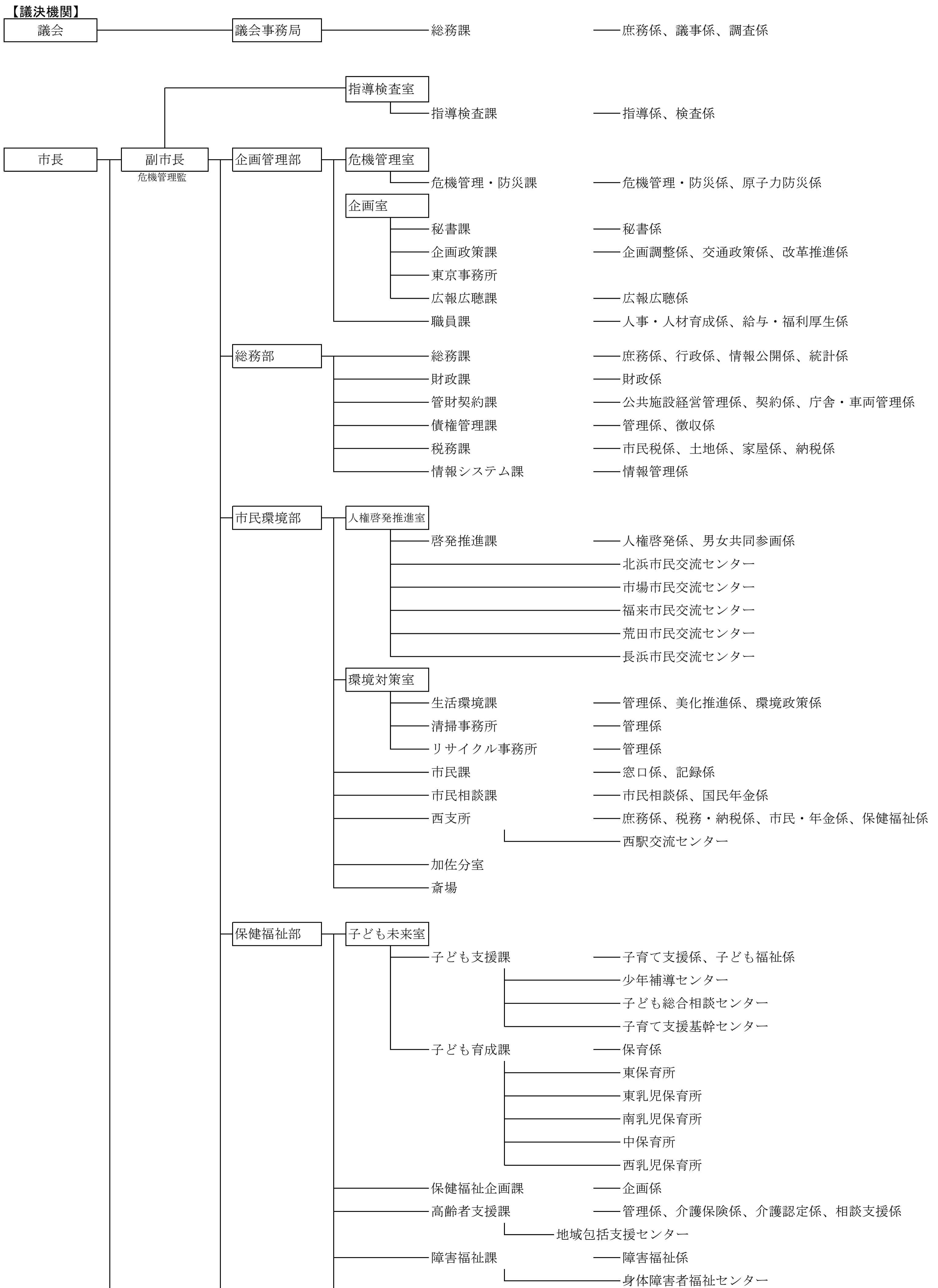

### 付録10 舞鶴市行政組織表（つづき）

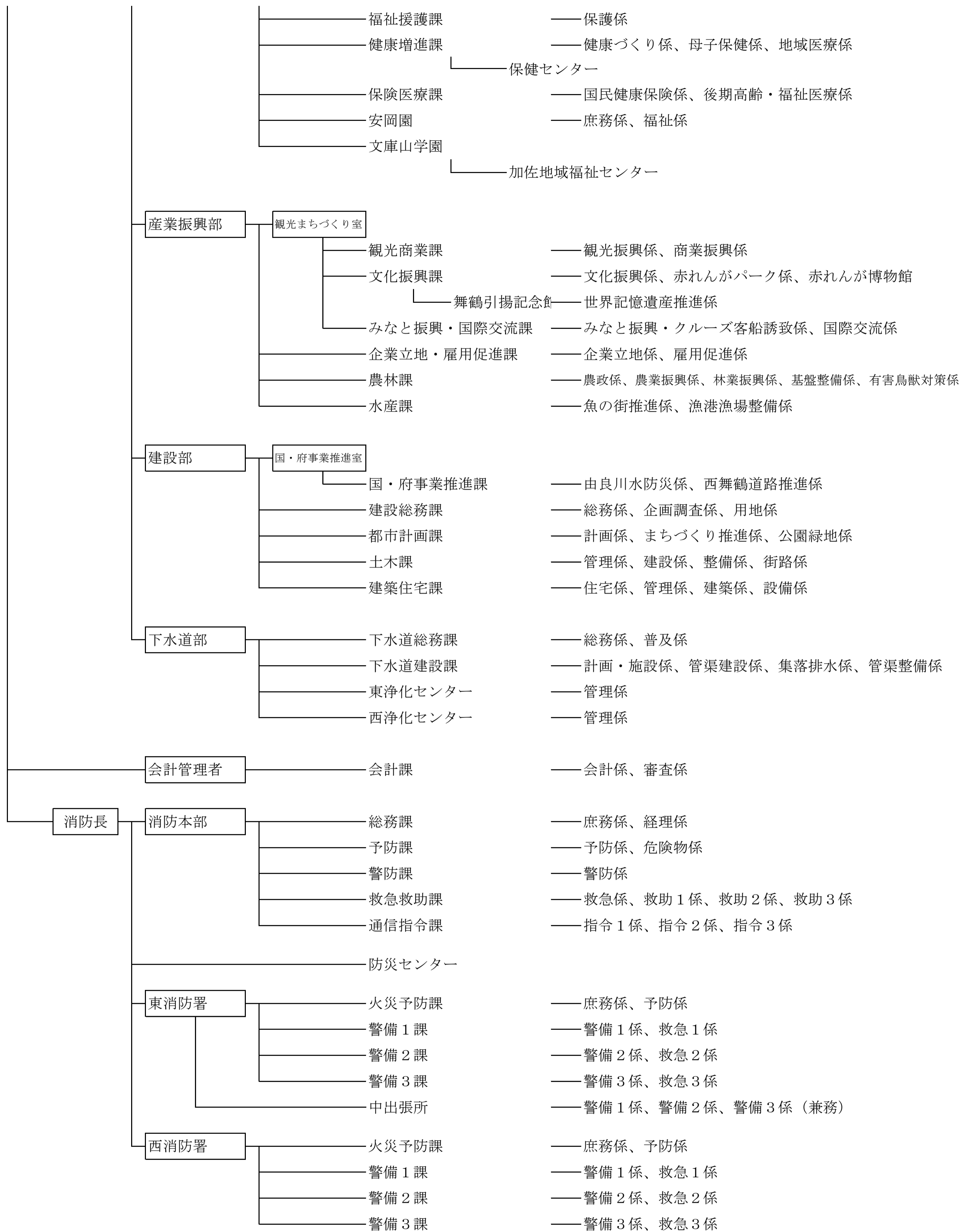

### 付録10 舞鶴市行政組織表（つづき）

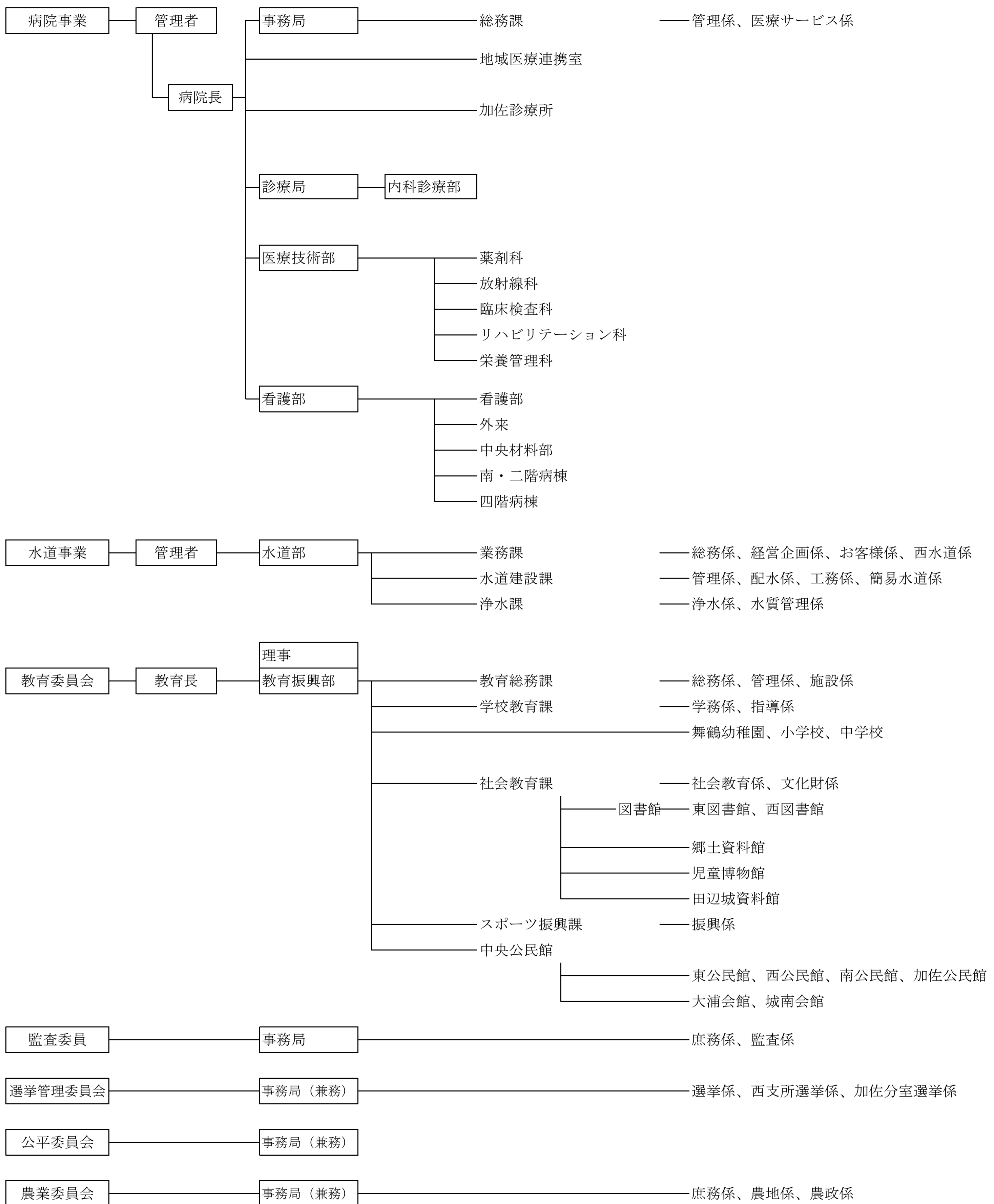

付録11 舞鶴市の歴史

年月日	主要事項	年月日	主要事項
昭和18. 5. 27	舞鶴市・東舞鶴市合併、舞鶴市誕生	昭和35. 12. 4	舞鶴と京都、西大浦間の市外電話が即時通話となる
7. 27	舞鶴市初代市長に立花一氏就任	36. 6. 21	ソ連ナホトカ市と姉妹都市となる
19. 1. 20	舞鶴市徽章制定	37. 4. 15	舞鶴公園に彰古館開設
10. 1	京都府舞鶴保健所設置	8. 2	市長に手紙を出す旬間設置
20. 7. 30	米機（B29）来襲爆弾投下 海軍工廠で死者83人、負傷者247人	38. 4. 6	新市庁舎完成
8. 15	終戦	39. 6. 24	親善使節団が訪ソ
9. 28	舞鶴港が引揚港に指定される	8. 16	第1回舞鶴・ナホトカ姉妹都市通信体育競技大会開催
10. 2	旧海軍の上水道施設を引継ぎ給水開始	10. 16	舞鶴市少年補導センター設置
10. 8	釜山から引揚第1船雲仙丸西港へ入港	40. 3. 26	近畿圏整備計画による都市開発区域に指定
10. 22	財団法人共済会舞鶴共済病院開院	4. 26	国立舞鶴工業高等専門学校開校
11. 24	厚生省舞鶴引揚援護局設置	5. 13	ナホトカ親善使節団来鶴
12. 1	国立舞鶴病院開院	10. 1	第1回市民体育祭開催
21. 1. 15	市長に川北正太郎氏就任	10. 25	終末処理場完成
3. 11	NHK舞鶴放送局開局	41. 4. 11	舞鶴総合職業訓練所開設
4. 1	飯野産業株式会社舞鶴造船所設立	6. 21	市営プール完成
7. 2	双葉寮開設	42. 7. 1	東乳児保育所開設
10. 19	舞鶴商工会議所設立	43. 3	西大浦地区パイロット事業みかん園開拓完了
22. 4. 1	舞鶴海洋气象台開設	4. 1	交通災害共済制度発足
4. 5	公選初代の舞鶴市長に柳田秀一氏当選	4. 2	青葉大橋開通
6. 21	舞鶴市民の歌制定	9. 3	市民会館完成
11. 1	市立舞鶴市民病院開院	44. 7. 22	戸島を「青少年の島」として開放
23. 3. 7	新警察法の改正により東・西警察は府警察より分離し、舞鶴市警となる	45. 3. 8	引揚記念公園完成
3. 7	舞鶴市消防局（東・西消防署）自治体消防発足	4. 1	舞鶴市総合計画策定
5. 1	舞鶴海上保安本部開庁	5. 18	岸谷地区に大火、13戸36人被災
10. 1	舞鶴国民健康保険発足	8. 4	舞鶴・小樽間高速フェリー「すずらん丸」（9,300トン）就航
10. 31	市内の公立高校が京都府立東舞鶴高等学校、同西舞鶴高等学校に再編成	46. 7. 19	舞鶴陸橋（公文名）開通
24. 4. 1	東・中保育所開設	47. 6. 30	近畿自動車道舞鶴線基本計画に組入れ
25. 3. 26	舞鶴市東・西分離住民投票実施	9. 16	台風20号大きなツメあとを残す（被害総額21億500万円）
4. 1	東・中・西公民館設置	12. 15	清掃工場操業開始
6. 4	旧軍港市転換法について住民投票実施	48. 1. 29	桑飼下遺跡の発掘調査開始
6. 28	旧軍港市転換法が公布され、平和産業港湾都市として発足	5. 27	市史「史料編」刊行
8. 2	舞鶴市長に嵯峨根達雄氏当選	8. 21	市民病院新館完成
11. 2	舞鶴市議会リコール投票が行われ、賛成多数でリコール成立	49. 2. 28	舞鶴市体育館完成
26. 4. 1	海上保安学校設立	4. 1	舞鶴市倉梯第二小学校開校
6. 4	野原地区に大火、59戸全焼	6. 16	国鉄中舞鶴線跡に自転車歩行者専用道開通
8. 21	舞鶴漁港が第3種漁港に指定	7. 8	舞鶴港湾合同庁舎完成
27. 8. 1	海上警備隊舞鶴地方総監部設置	50. 4. 9	南乳児保育所開設
9. 6	日本板硝子株式会社舞鶴工場操業開始	7. 8	舞鶴・ワニノ間に日ソ定期配船スタート
10. 1	養護老人ホーム若宮寮開設	11. 1	市郷土資料館開館
28. 4. 1	京都府舞鶴事務局設置	11. 28	西港第3埠頭完成
5. 15	日赤舞鶴病院開院	12. 11	三笠小学校体育館焼失
6. 15	府道小倉・西舞鶴線開通	51. 3. 28	メディカルセンター完成
7. 3	全国高校野球府下予選で西舞鶴高校初優勝	4. 2	中央公民館設置
8. 4	舞鶴甚句、舞鶴風流音頭を制定	5. 22	市野球場開設
9. 22	旧海軍の水道施設舞鶴市に譲与	9. 5	第1回「ちゃったまつり」開催
9. 25	台風13号により甚大な被害、死者53人、重軽傷者131人、被害総額57億円余	10. 1	燃えないごみの分別収集開始
29. 7. 1	警察法の改正により市警察は府警察に移管	11. 19	舞鶴港木材団地完成
7. 16	新榎トンネル「和鶴通洞」開通	52. 2. 16	舞鶴海洋气象台開設以来最低気温-8.8℃を記録
8. 5	舞鶴市長に佐谷靖氏当選	3. 29	休日急病診療所開設
30. 6. 1	若狭湾が国定公園に指定	4. 24	舞鶴市長に立道團造氏当選
31. 8. 27	三浜峠道路開通	6. 25	舞鶴市名誉市民条例制定、佐谷靖氏に名誉市民の称号を贈る
32. 5. 27	加佐町を編入	8. 1	日中友好の船「耀華号」舞鶴港から出港
33. 1. 3	ソ連船「スターリー・ポリシェビック号」が木材を積んで戦後初めて入港	10. 6	地方自治法施行30周年にあたり舞鶴市が自治功労表彰を受賞
6. 3	舞鶴港日ソ定期航路の寄港地に指定	53. 2. 6	公選初代舞鶴市長柳田秀一氏に名誉市民証・章を贈る
11. 15	舞鶴引揚援護局閉局	7. 24	大内陸橋開通
34. 9. 26	伊勢湾台風により甚大な被害を受ける	8. 7	舞鶴市民日ソ親善の船訪ソ団（202人）ナホトカなど4市訪問

## 付録11 舞鶴市の歴史（つづき）

年月日	主要事項	年月日	主要事項
昭和53. 10. 3	建設省から「モデル地方生活圏総合整備計画」の中心都市に指定	昭和59. 5. 26	まいづる産業まつりを市民グラウンドで開催
11. 2	特定不況地域に指定	6. 5	舞鶴港が日中貿易の基本港に指定
11. 21	近畿自動車道舞鶴線の舞鶴・福知山間が整備計画に格上げ	7. 8	加佐運動広場完成
54. 2. 18	舞鶴市長に町井正登氏当選	8. 26	府舞鶴漕艇センター開設
4. 7	京都府立舞鶴養護学校開校	60. 3. 13	舞鶴港駅が廃止、80年の歴史を閉じる
6. 1	合同公民館（勤労者福祉センター・東公民館婦人会館）開館	4. 24	養護老人ホーム「安岡園」開園
6. 9	府立こども療育センター開設	5. 16	近畿自動車道舞鶴線と国道27号線を結ぶ堀トンネル開通
7. 7	まいづる児童合唱団結成	10. 7	海外引揚40周年記念「引揚港“まいづる”を偲ぶ全国の集い」開催
8. 11	舞鶴市など北部4市13町モデル定住圏に選定	61. 2. 8	舞鶴西総合会館完成
9. 17	ナホトカ市民友情の船訪日団(195人)来鶴	3. 13	舞鶴西港第二埠頭完成
11. 13	国道27号線新相生橋・市役所間の4車線開通	5. 31	大連市へ市民病院医療団訪中
11. 13	南公民館の新館完成	6. 4	舞鶴市行政改革大綱まとまる
11. 3	市公設地方卸売市場完成	7. 24	舞鶴市文化公園体育館完成
55. 5. 7	舞鶴市海運友好団中国を訪問	8. 28	大連市との友好都市提携3周年記念碑完成
6. 2	老人福祉センター「文庫山学園」開設	10. 1	京都府旅券事務所北部取扱所が西総合会館に開設
11. 23	第1回「市民マラソン大会」開催	11. 28	大連市医療視察団来鶴
56. 2. 25	中国民間海運友好団来鶴	62. 2. 3	運輸省が宮津線廃止を承認
2. 26	「舞鶴市新総合計画」策定	2. 8	市長に町井正登氏が三選
3. 3	近畿自動車道舞鶴線舞鶴・福知山間のルート発表	3. 18	近畿自動車道舞鶴線の福知山・丹南間開通
4. 15	京都職業訓練短期大学校開校	4. 6	大浦小学校（平小・原小統合）開校
5. 1	障害者福祉都市に指定	4. 29	「舞鶴市民日中友好の翼」（団長町井市長ら260人）大連市などを訪問
5. 16	グリーンスポーツセンター開設	6. 1	新大波トンネル開通
5. 23	田辺城築城400年記念事業 舞鶴公園の整備完成	8. 25	「ナホトカ市民の船」（380人）入港
7. 15	ヨット使節団がナホトカ市訪問	9. 1	国土開発幹線自動車道（高速国道）の予定路線に舞鶴・敦賀間が組み入れられる
8. 7	姉妹都市提携20周年記念使節団がナホトカ市訪問（林田知事・町井市長ほか8名）	9. 22	市議会議員定数32人に削減決まる
9. 14	ナホトカ市民友情の船入港	10. 2	東港の前島埠頭（北工区）完成
10. 11	舞鶴市海運代表訪ソ、ソ連極東船舶公団との間で覚書に調印	11. 1	“ポートフェアまいづる”開催 ～3
11. 26	近畿自動車道舞鶴線の起工式が春日町で行われる	63. 2. 17	新加佐公民館・加佐分室完成
12. 8	国道27号線京田・真倉バイパス開通	3. 24	近畿自動車道舞鶴線の丹南・吉川間開通
12. 25	都市計画法による市街化区域及び市街化調整区域の区域区分（線引き）の告示	4. 24	舞鶴引揚記念館開館
57. 1. 30	青葉山ろく公園スキー場開設	6. 6	林道三浜・瀬崎線開通
3. 26	中国大連市との友好都市提携で先遣団訪中	7. 16	宮福鉄道・宮福線開業
4. 1	地域雇用開発推進事業モデル地域に指定	9. 4	京都国体夏季大会漕艇競技開催 ～7
5. 8	舞鶴市と大連市との友好都市締結調印式	9. 13	グネズディーロフ・ナホトカ市長来鶴
5. 13	身体障害者福祉センター開設	9. 17	市史「現代編」刊行
5. 2	ナホトカ市青年使節団来鶴	10. 16	京都国体秋季大会軟式野球競技及びバレーボール競技開催 ～19
5. 3	大連市へ答礼の市友好代表団訪中	平成1. 1. 31	近畿自動車道舞鶴線の堀・堂奥間が整備計画路線に、堂奥・敦賀間が基本計画路線に決定
6. 29	自然休養村管理センター「大浦ハイランド」開設	2. 5	大連から戦後初の貨物船入港
7. 1	市史「通史編下」刊行	3. 29	西港に多目的クレーン完成 コンテナ船初入港
9. 8	市青年使節団がナホトカ市訪問	4. 17	舞鶴市斎場完成
10. 28	明倫小学校の新校舎完成	4. 21	新東図書館開館
58. 2. 6	市長に町井正登氏が再選	4. 3	舞鶴市民日中友好東北の旅訪中団（団長井上市議会議長ら47人）大連市などを訪中
3. 24	大浦中学校が36年の歴史を閉じる	8. 26	地名誕生120周年記念行事開催 ～27
3. 31	国保八雲病院の新病棟完成	10. 6	「ナホトカ市民の船」（381人）入港
4. 27	清津港経由の日中航路第1船が舞鶴港に入港	10. 21	“ポートフェアまいづる89”開催 ～25
5. 28	舞鶴市民日中友好の船が400人を乗せて出港	11. 16	国道175号地頭トンネル開通
8. 2	市民病院西棟完成	12. 5	大連市政府代表団（団長魏富海市長）が来鶴 ～7
9. 14	ナホトカ市民友情の船（団長ブハンツォフ市長ら200人）入港	2. 3. 1	舞鶴と韓国・釜山間の定期航路開設、第1船が入港
9. 27	ナホトカ市へ「舞鶴市港湾関係者使節団」派遣		
10. 2	市制40周年記念、第1回市長杯争奪市民バレーボール大会開催		
11. 1	市制40周年・総合文化会館落成記念式典開催 市の木「ケヤキ」と市の花「ツツジ」が決定		
59. 2. 9	史上最高積雪83センチを記録		

付録11 舞鶴市の歴史（つづき）

年月日	主要事項	年月日	主要事項
平成2. 3. 15	府道池辺・京田線の堀・京田間が開通	平成4. 9. 22	引揚記念館の入場者が引揚者と同数の66万4, 531人に
4. 1	北近畿タンゴ鉄道宮津線開業	10. 1	市役所別館が完成
4. 3	国際ツバキ大会舞鶴大会を開催	11. 1	鹿原公園が竣工
～5		5. 3. 21	大丹生小学校が閉校
4. 26	近畿自動車道堀・堂奥間に施行命令	4. 1	住民基本台帳の電算処理がスタート
4. 28	新しい社会福祉会館が完成	4. 14	清掃事務所が完成
5. 3	舞鶴プレ植樹祭を開催	4. 15	東舞鶴公園の弓道場が竣工
6. 7	近畿自動車道堀・堂奥間の路線決定	4. 26	浜地区の海岸に“しおじプラザ”が完成
6. 27	「ベイエリア探訪 i n 北海道」視察団が北海道を訪問	5. 23	第1回目の舞鶴インターナショナル・バイアスロン大会を開催
～7. 1		5. 24	京都縦貫自動車道・綾部宮津道路が起工、地頭で工事が本格化
7. 2	文化公園プールがオープン	5. 27	市制50周年記念式典を開催
8. 5	青葉山ろく公園にパターゴルフ場がオープン	7. 29	大連市訪問舞鶴少年使節団が大連市を訪問
8. 6	第4次舞鶴市総合計画が議会で可決	～8. 9	
9. 19	台風19号により被害、被害総額5億3千万円	8. 4	府北部4市3町が北近畿地方拠点都市地域に指定される
～20		8. 11	“ジャパンシーヨットレース1993舞鶴”が行われる
10. 2	’90近畿まちづくりサミット舞鶴会議が開催	～16	
～21		10. 1	大阪資生堂(株)舞鶴工場が竣工
11. 3	第1回舞鶴市都市デザイン賞決定	10. 3	ねんりんピック ’93京都グラウンドゴルフ交流大会を開催
12. 12	新西図書館開館	～4	
3. 1. 16	舞鶴市環境センター操業開始	10. 14	大連市の政府訪問団が来訪
2. 3	市長に町井正登氏四選	10. 24	舞鶴消防創立50周年記念式典を開く
3. 2	野原小学校を閉校し、大浦小学校に統合	10. 26	舞鶴市議会が「舞鶴市議会50年のあゆみ」を発刊
3. 21	田井小学校を閉校し、大浦小学校に統合	11. 1	舞鶴社会保険事務所が業務を開始
3. 26	舞鶴自動車道福知山・舞鶴西間が開通	11. 6	赤れんが博物館がオープン
6. 1	京都縦貫自動車道の綾部宮津道路の路線を示す方向杭の除幕式が行われる	11. 16	前島埠頭に前島みなと公園が完成
8. 6	舞鶴市友好代表団がナホトカ市へ出発、姉妹都市提携30周年記念式に出席	11. 19	近畿自動車道・舞鶴東～大飯間に施行命令
9. 1	防災フェア開催	12. 22	大連市人民代表大会代表団が訪問
9. 21	「環日本海フォーラム i n M a i z u r u」開催	6. 1. 20	舞鶴自動車道の東西間が起工
～23		2. 1	印鑑登録の電算処理がスタート
10. 6	「ナホトカ市民の船」（376人）入港	2. 1	「舞鶴市長寿社会プラン」と「舞鶴市老人保健福祉計画」を策定
～7		3. 28	「舞鶴消防のあゆみ」を発刊
10. 15	自治省の「国際交流のまち」に指定される	4. 1	(財) コミュニティ振興公社を設立
10. 17	舞鶴と台湾を結ぶ日台航路の第1船プリモリエ丸入港	4. 15	西舞鶴駅前緑地が竣工
10. 2	舞鶴で初開催の近畿・東海・北陸ブロック民俗芸能大会に「小橋の振物」が参加	5. 24	大浦森林公園が完成
11. 1	第1回小学生駅伝競走大会開催	5. 27	引揚記念館の増築工事が完成
11. 12	引揚記念館入館者50万人突破	6. 23	引揚記念館の入館者が100万人を突破
12. 3	舞鶴自動車道・舞鶴東～大飯間が整備計画に格上	7. 3	青葉山ろく自転車歩行者専用道が完成
12. 17	東体育館北側のレンガ倉庫が市指定文化財に	7. 7	舞鶴～韓国間に新定期航路開設され第1船が入港
4. 1. 17	へり基地に関連し、大阪防衛施設局、舞鶴地方総監部と覚書をかわす	7. 26	J R舞鶴線電化・高速化促進協議会を設立
3. 3	倉谷工業団地でキリンビバレッジ舞鶴工場が操業開始	8. 5	舞鶴港がF A Zの計画策定地域に決定
3. 24	市議会がへり基地の建設促進を決議	8～9	夏季小雨により、湧水対策本部を設置
4. 5	青葉山ろく公園に「ちびっこゲレンデ」がオープン	10. 1	市議会が舞鶴発電所の是非を問う公聴会を開催
4. 1	石炭火力発電所の環境影響調査始まる	10. 4	ヘリコプター基地の連絡道路建設が始まる
4. 23	在宅支援センター・デイサービスセンター「真愛の家」が竣工	10. 5	成生地区に漁業集落排水処理施設が完成
4. 23	西港第2埠頭の3号、4号岸壁の改築工事が完成	10. 13	林道三浜空山線が完成
4. 3	前島埠頭にシティゲートモニュメントを設置	10. 14	英国ポーツマス市長が来鶴
5. 7	友好都市提携10周年記念「舞鶴市日中友好の翼」が大連市を訪問	～16	
～13		10. 15	M A I Z U R Uメモリアルホール（市政記念館）が開館
5. 3	まいづる田辺城まつりが開催される	10. 25	大君トンネルが開通
5. 31	田辺城城門が完成	11. 9	舞鶴発電所について市民から公聴会の開催を求める条例の直接請求
6. 9	東舞鶴駅付近連続立体交差・同周辺区画整理事業が起工	11. 1	舞鶴自動車道・舞鶴東～大飯間の路線発表
8. 1	大連市少年使節団が来訪	11. 28	市史「年表編」を刊行
～6			市史の編さんが終了
9. 19	文庫山学園の利用者が80万人を突破	12. 2	舞鶴発電所計画が、国の「電源開発基本計画」に組み入れられる

## 付録11 舞鶴市の歴史（つづき）

年月日	主要事項	年月日	主要事項
平成6.12.3	「和田埠頭」の建設で、漁業補償などの調印が行われる	平成8.9.19	舞鶴港F A Z計画で支援センター棟、物流棟の建設に着手
12.11	市民会館の大規模改修が完成。郷土資料館を同館に移設	10.1	三条プロムナードがグッドデザイン賞を受賞
7.1.17	阪神・淡路大震災。復興支援	10.6	鉄道高架下を通る七条通りが開通
2.12	任期満了に伴う市長選挙で江守光起市長誕生	10.7	大浦会館が完成
3.24	舞鶴港「地域輸入促進計画（F A Z）」が国の承認を受ける	10.14	「災害時の相互応援に関する協定」を福知山市など3市3町と締結
4.1	複合的な高齢者福祉施設「安寿苑」の開所式	10.23	リサイクルプラザの建設に着手
5.1	西浄化センター第1期工事完成し通水式を行う	11.2	大浦森林公園が完成
5.25	道芝トンネルが完成し竣工式を開く	～6	帆船「海王丸」が寄港
5.26	町井前市長に名誉市民の称号を贈る	11.14	舞鶴カニフォーラムが開催される
7.1	建設省の手づくり郷土賞に大波白屋線（青葉グリーンロード）が選ばれる	～15	
7.27	舞鶴市少年使節団が大連市を訪問	11.26	由良川橋が完成
～8.5		12.6	J R 東舞鶴駅の北口が完成
7.29	国土庁から国際化推進モデル都市に選ばれる	12.1	「舞鶴港港湾計画」が改定される
8.3	ナホトカ市児童合唱団が来訪（8日まで）	9.1.2	ナホトカ号タンカー油流出事故
8.17	舞鶴・韓国定期航路に高麗海運が参入。第1船入港	3.14	舞鶴市が「世界に開かれたまち」として自治大臣賞を受賞
8.21	五老スカイタワーが完成し竣工式	3.21	東・西図書館をオンライン化
9.1	総合防災訓練を実施。30の関係機関と市民を含め約1,700人が参加	3.25	喜多埠頭が完成
10.7	舞鶴市戦後50周年記念事業記念式典を開催	4.8	府道・小倉西舞鶴線の天台踏切の高架事業が完成
11.7	舞鶴港和田埠頭建設工事が本格的に始まる	4.21	五老ヶ岳公園にカフェテラスが完成
11.19	子ども議会を開催	5.1	友好都市提携15周年を記念し「舞鶴市民日中～14友好の翼訪問団」が大連市を訪問
11.21	舞鶴港F A Zの第三セクター「株舞鶴21」の創立総会が京都市内のホテルで開催 舞鶴市戦後50周年記念事業「シベリア抑留画展」を京都市美術館で開催	5.23	身体障害者福祉センターが創立15周年。愛称を「ひまわり」に
11.27	舞鶴火力発電所の「工事中の防災」と「環境保全」の二協定に調印	6.1	中地区に公共下水道の中ポンプ場が完成
11.3	舞鶴発電所の準備工事に着手	7.29	インターネットに舞鶴市ホームページを開設
12.1	喜多埠頭全面供用開始	8.1	全国高校総合体育大会「京都総体」で漕艇競技と～11女子バレーボール競技を開催
8.1.11	地域防災計画の震災対策編がまとまる	9.1	中丹地区の農協が合併。京都丹の国農協が誕生
1.12	老人福祉センター「文庫山学園」の利用者が100万人を突破	9.12	金剛院一帯が府の「歴史的環境保全地域」に指定される
2.3	中ポンプ場の建設工事が着工	10.1	舞鶴港F A Z事業の中核施設となる「舞鶴21ビル」等が完成
2.15	京都縦貫自動車道第7トンネルが貫通	10.11	英国ポーツマス市と姉妹都市提携決定（調印は平成10年5月に）
3.	全市域の水洗化を目指す「舞鶴市水洗化総合計画」を発表	10.13	J R 舞鶴線の電化・高速化工事に着手
3.	第4次舞鶴市総合計画の後期計画が決まる	10.18	舞鶴港とれとれセンターが開業
3.28	「舞鶴市新行政改革大綱」を決定	10.28	関西電力舞鶴発電所が本格着工
4.15	市民病院の南棟が完成、MRI（磁気共鳴断層撮影装置）などを導入	11.1	市民病院が開設50周年
4.18	五老スカイタワーの入場者が10万人を突破	10.1.14	舞鶴市地域防災計画・一般災害対策編を抜本改革
4.26	加佐地域福祉センター（由良川学園）が完成 4まいづる大使に二谷英明氏やコシノ・ジュンコ～6氏ら7人を委嘱	2.4	府道小倉西舞鶴線のバイパス（小倉～溝尻間）が開通
5.7	教育相談ルームが開設	2.4	浦入遺跡群から国内最大級の丸木舟が出土
6.1	J R 舞鶴線電化・高速化促進大会を開催	3.8	京都縦貫自動車道の綾部～舞鶴大江間が開通
6.1	訪問看護ステーションが開設される	3.18	舞鶴自動車道の舞鶴西～舞鶴東間が開通
6.14	「由良川地域水防災対策計画」が決まる	3.21	海上自衛隊「舞鶴飛行場」（仮称）が一部運用開始
7.12	舞鶴ナホトカ姉妹都市提携35周年式典を開催	3.31	丸山小学校が閉校。122年の歴史に幕
7.13	J R 舞鶴線の電化の方針決定が明らかになる J R 東舞鶴駅付近連続立体交差化事業の高架開通式が開催される	5.1	リサイクルプラザが完成。不燃ごみ6種9分別収集開始
7.3	浦入遺跡から「笠百私印」を発見	5.15	英国ポーツマス市と姉妹都市提携 27（15日は、ポーツマス市において調印）
7.	旧岡田橋河川水辺公園が完成	8.18	J R 舞鶴線電化工事のため列車運休。東舞鶴～綾～31部間をバスで代行輸送
8.2	舞鶴港T S L 導入推進協議会が設立	9.22	台風7号により被害。被害総額17億2500万円
8.13	南舞鶴デイサービスセンターの建設に着手	12.19	商工観光センターがオープン
9.2	舞鶴火力発電建設所が開設	11.2.7	市長選挙で江守市長が再選
9.7	陶芸館がオープン	3.13	舞鶴自動車道（福知山～舞鶴西間）の4車線化工事が始まる
		23	北朝鮮不審船で海上自衛隊が初の警備行動
		5.1	舞鶴レインブリッジを含む市道大波下浦入線が開通

付録11 舞鶴市の歴史（つづき）

年月日	主要事項	年月日	主要事項
平成11. 9. 17	神崎のホフマン式輪窯(旧煉瓦窯)が国の登録有形文化財に	平成19. 2. 11	任期満了に伴う市長選挙で齋藤彰市長誕生
9. 25	西駅交流センターが完成	3. 17	引揚記念館 入場者数300万人突破
10. 2	JR舞鶴線が電化開業	4. 28	歴史・文化資産を生かした拠点「まいづる智恵蔵」オープン
11. 23	大連・青島(中国)との定期航路が開設	6. 7	ダイワボウマテリアルズ舞鶴工場で大規模火災発生 永年の功績に終止符をうち工場閉鎖(9月)
12. 2. 17	16年ぶりの豪雪、積雪量78センチを記録	8. 14	猛暑で観測史上2番目の気温38.1度を記録
3. 1	天台寺の木造観音菩薩立像が市指定文化財に	11. 6	ケンコーマヨネーズ西日本工場が操業開始
5. 29	戸籍の電算化スタート	20. 5. 8	青少年の健全育成を図り、地域での安全対策強化
6. 1	市情報公開条例が施行	5. 12	姉妹都市提携10周年を記念し、代表団がポーツマス市を訪問
2	引揚記念館の入館者が200万人に	6. 9	北吸、浜地区の「赤れんが倉庫群」が国の重要文化財に指定(指定名称は「舞鶴旧鎮守府倉庫施設」)
7. 5	成生岬で日本一のスタジイ巨木を確認	6. 25	環境省が定める「平成の名水百選」に「大杉の清水」と「真名井の清水」の2つが認定
9. 30	天皇皇后両陛下が舞鶴ご訪問	7. 23	暑すぎる夏 観測史上最高の38.6度を記録
13. 3. 10	中総合会館がオープン	9. 6	引揚最終船入港50周年・引揚記念館開館20周年の記念行事を開催
22	自衛隊ヘリ基地が開港	21. 4. 1	長く利用されてきた府青少年の島「戸島」が、安全面等の理由で利用廃止に
31	舞鶴市縫製工場が閉鎖	5. 20	ユニバーサル造船(株)で建造されていた新南極観測船「しらせ」が完成し、引渡式の後舞鶴港を出港
4. 1	(財)花と緑の公社発足	11. 9	赤れんが博物館 入館者数100万人突破
9. 17	米国で同時多発テロ、市内でも厳重警戒.	11. 22	新大川橋・バイパス道路(上東～八田間、1,175メートル)が開通
10.	狂牛病問題で、学校給食などに影響	11. 22	東駅周辺土地画整備事業が完了し、東駅周辺の南北市街地が一体に
12. 27	市議会議員の定数を30人に	22. 3. 14	舞鶴国際埠頭(和田)完成。記念式典に3万人来場
14. 2～	テロ対策特別措置法で舞鶴在籍の護衛艦派遣	6. 12	まいづる智恵蔵の入館者15万人突破
4.	「舞鶴自動車道」の名称が福井県への延伸にともない「舞鶴若狭自動車道」に変更	8. 31	舞鶴火力発電所第2号機が稼働、第1号機と合わせて180万キロワットを供給可能に
8. 5	住民基本台帳ネットワークシステムが稼働	9. 15	南極観測艦「しらせ」が最初の観測を終え寄港
9. 4	新舞鶴小学校で給食調理業務を民間委託	11. 14	市議会議員選挙 定数を30人から2人減員し、新人8人を含む市民の代表28人が決まる
10. 16	舞鶴港とれとれセンターに道の駅がオープン	23. 1. 8	市役所本館の耐震補強工事実施
15. 2. 9	江守光起市長三選	～12. 15	任期満了に伴う市長選挙で多々見良三市長誕生
3. 2	京都縦貫自動車道、綾部宮津道路(舞鶴大江～宮津天橋立間、11.3キロ)が開通	2. 6	東日本大震災発生に対し救援・支援活動
9	舞鶴若狭自動車道(舞鶴東～小浜西間、24.5キロ)が開通	3. 11	榎配水池が新たに完成し供用開始
15	JR小浜線(敦賀～東舞鶴間、84.3キロ)が電化開業	3. 15	白糸中学校の新校舎が完成
31	岡田中小学校が休校	4. 2	加佐地区の学校再編により、5小学校2中学校を閉校、岡田・由良川小学校、加佐中学校が開校
4. 7	子ども総合相談センターが開設	6. 21	ナホトカ市との姉妹都市提携50周年
25	西市民プラザがオープン	10. 29	第26回国民文化祭・京都2011開催。市の催しには
5. 27	市制60周年記念式典を開催	～11. 6	2日間で5万7,400人来場
29	松尾寺の「絹本著色終南山曼荼羅図」が国の重要指定文化財に	11. 8	地域医療再生の修正計画まとまる
6. 5	舞鶴市障害者支援センターが開設	11. 11	京都舞鶴港が日本海側拠点港に選定
10. 26	舞鶴消防創立60周年記念式典を開催	24. 2. 2	観測史上最高の87センチの積雪を記録
12. 25	「舞鶴旧鎮守府水道施設」が国の重要指定文化財に	4. 23	文化庁長官表彰(文化芸術創造都市部門)受賞
16. 2. 6	松尾寺の仏舞が国の重要無形民族文化財に	5. 19	舞鶴赤れんがパークランドオープン
3. 31	休日急病診療所が閉鎖	7. 21	大連市友好都市提携30周年、「日中友好の翼」派遣
4. 1	東消防署の新庁舎が完成、移転	7. 30	京都舞鶴港と韓国浦項港間でクルーズ客船試験運行
13	城南会館利用開始	10. 1	中学校給食を市内3校で開始
28	東消防署に併設の防災センター利用開始	25. 5. 18	市制施行70周年記念式典開催、海上自衛隊舞鶴音楽隊と海上保安庁音楽隊ジョイントコンサート実施
8. 4	舞鶴発電所第1号機が稼働	5. 15	サン・プリンセス初寄港をはじめ、大型クルーズ船頻回に寄港(クルーズ元年)
9. 3	舞鶴湾内定期航路が廃止	9. 15～16	台風18号襲来、市内に甚大な被害発生
10. 20～21	台風23号襲来、甚大な被害。死者6名。	26. 4. 30	療養病床に特化した新市民病院が開業
17. 3. 31	青井小学校が閉校	7. 19～8. 3	海フェスタ京都開催
4. 1	個人情報保護条例を施行	7. 20	舞鶴若狭自動車道全線開通
東・西警察署が統合し舞鶴警察署が発足	4. 1	6. 12	引揚資料がユネスコ世界記憶遺産の国内候補に決定
4. 1	京都府立舞鶴養護学校が開校	10. 23	全中学校で学校給食の導入完了
10. 1	指定ごみ袋による可燃ごみ有料化スタート		
18. 1.	記録的な豪雪で交通渋滞や家屋にも被害		
市内6漁協が合併 舞鶴市漁業協同組合が発足	2. 8		
2. 8	囲碁の八大棋戦の一つ「棋聖戦」七番勝負の第3局が舞鶴で開催		
4.	子供を守れ、各地域で見守り隊が発足、安全マップを作製		
7. 22	都市と農村の交流拠点、農業公園「舞鶴ふるるファーム」が開園		
7.	北朝鮮がミサイル発射実験強行 緊張高まる		
18. 11. 18	市議会議員選挙 市民の代表30人が決まる		



付録12 小地域位置図

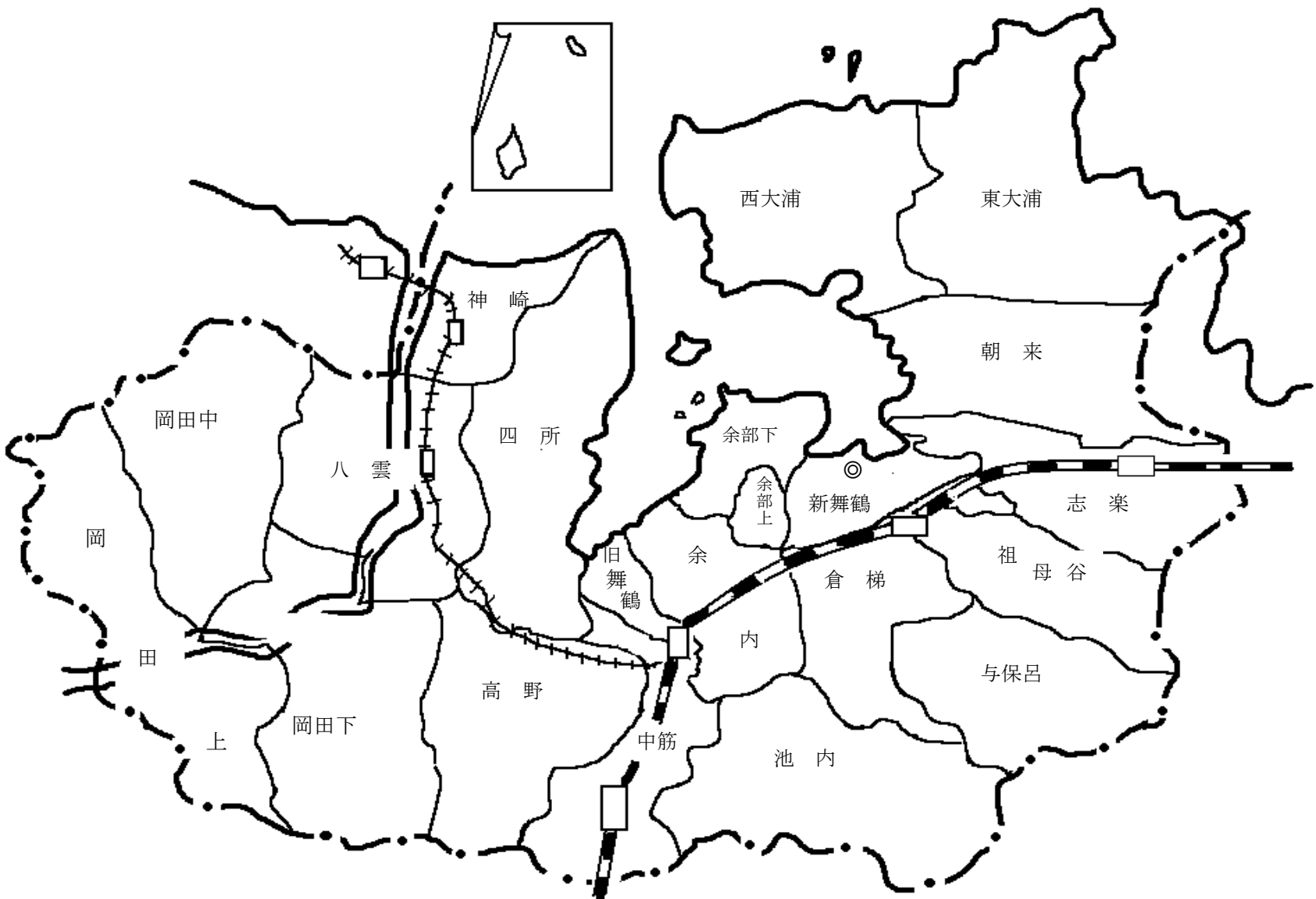

---

平成27年10月編集

舞鶴市統計書 平成26年版

編集発行

舞鶴市総務部総務課統計係

〒625-8555 舞鶴市字北吸1044番地

Tel 0773-66-1044 Fax 0773-62-5099

e-mail [soumu@post.city.maizuru.kyoto.jp](mailto:soumu@post.city.maizuru.kyoto.jp)

---