

舞鶴市統計書

平成25年版

舞 鶴 市

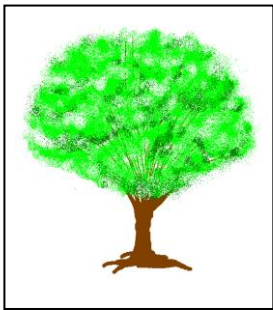

市の木「ケヤキ」

ケヤキは、市内各所に成育し、雄壮、強健で大地にしっかり根を張り、力強く空に向かって成長していく。
(昭和58年11月 1日制定)



市の花「ツツジ」

ツツジ(サツキを含む)は、市民の間で盆栽や植え込みなどに広く親しまれており、春には郷土の山や街並みに彩りをそえ、うるおいをもたらしてくれる。
(昭和58年11月 1日制定)

はじめに

平成25年版「舞鶴市統計書」を編集いたしました。

本書は、国勢調査をはじめ各種統計調査の結果、また関係機関から提供いただいた基本的な統計データを、総合的に収録し市勢の現況と推移を明らかにしたもので、各種施策の基礎資料や学習資料として広くご利用いただければ幸いです。

本書の編集にあたり貴重なデータ等を提供していただきました関係各機関に対しまして、心から厚くお礼申し上げますとともに、今後もより一層のご協力を賜りますようよろしくお願い申し上げます。

平成27年10月

舞鶴市総務部総務課

凡 例

- (1) 本文中、「年（次）」とあるのは、1月～12月の1年間について、「年度」とあるのは、4月～翌年3月までの12ヶ月間について数値を収録しています。
なお、主要なものは原則的に3か年間、またはそれ以上さかのぼって掲載しています。
- (2) 数値の単位未満については、原則として四捨五入をしていますので、総数と内訳が一致しない場合があります。
- (3) 統計表中の符号の用法は下記のとおりです。
「0」 …………… 該当数を四捨五入した結果、単位数値未満となるもの。
「—」 …………… 皆無または該当数値なし。
「…」 …………… 不詳、不明、算出不能の数値。
「x」 …………… 該当数値の公表を差し控えたもの。
「△」 …………… 減少。
- (4) 統計資料についての問い合わせや、さらに詳細な資料が必要な場合は、各資料の出所先または、下記までご照会ください。

舞鶴市総務部総務課統計係

Tel 0773-66-1044 Fax 0773-62-5099

e-mail soumu@post.city.maizuru.kyoto.jp

目 次

沿 革 ・ 土 地	
沿	1 市域の推移 …………… 1
土	2 位置及び面積 …………… 1
	3 山岳 …………… 1
	4 地区別面積 …………… 1
	5 地目別土地面積 …………… 2
	6 河川 …………… 2
気 象	
	7 季節現象及び観測極値等 …………… 3
	8 天気概要 …………… 4
	9 大きな災害をもたらした大雨記録 …………… 4
人 口	
人	10 人口及び世帯数の推移 …………… 6
	11 年齢（各歳）男女別人口 …………… 7
	12 人口集中地区（D. I. D.）の状況 …………… 8
	13 住居の種類及び住宅の所有の関係 …………… 8
	14 一般世帯の世帯人員別世帯数 …………… 9
	15 労働力状態及び年齢別15歳以上人口 …………… 9
	16 産業（大分類）及び年齢別15歳以上就業者数 …… 10
	17 産業（大分類）及び従業上の地位別 15歳以上就業者数 …………… 11
	18 常住地による産業（大分類）別 15歳以上就業者数 …………… 12
	19 昼間人口 …………… 13
	20 自治会別世帯数及び男女別人口 …………… 14
	21 外国人住民人口 …………… 18
	22 人口動態 …………… 18
	23 都道府県男女別転入転出者数（日本人） …… 19
産 業 ・ 経 済	
農	24 地区別農家数 …………… 20
	25 経営耕地面積規模別農家数 …………… 20
	26 農産物販売金額規模別農家数 …………… 21
	27 年齢別農家人口 …………… 21
	28 経営耕地種類別面積 …………… 22
	29 農業用機械の所有農家数及び所有台数 …… 22
	30 農産物販売金額1位の部門別農家数 …………… 23

	31 家畜等を販売目的で飼養している 農家数及び飼養頭羽数 …………… 23
	32 米の収穫状況 …………… 24
	33 農地転用届出・許可実績 …………… 24
林 業	
	34 林野面積 …………… 24
	35 林産物 …………… 24
水 産 業	
	36 地区別動力漁船数 …………… 25
	37 経営組織別漁業経営体数 …………… 25
	38 階層別漁業経営体数 …………… 25
	39 販売金額別漁業経営体数 …………… 26
	40 専業・兼業別個人経営体数 …………… 26
	41 男女別漁業就業者数 …………… 27
	42 魚種別漁獲量 …………… 27
事 業 所	
	43 産業別及び従業上の地位別従業者数（民営） …… 28
	44 産業及び常用雇用者規模別民営事業所数 …… 28
	45 産業及び常用雇用者規模別従業者数（民営） …… 29
	46 地区別及び経営組織別 民営事業所数及び従業者数 …………… 30
工 業	
	47 産業別工業の状況 …………… 31
	48 従業者規模別工業の状況 …………… 32
	49 小地域別工業の状況 …………… 32
商 業	
	50 業種別商業の状況 …………… 33
	51 酒類の販売数量 …………… 33
	52 たばこの消費状況 …………… 33
	53 小地域別商業の状況 …………… 34
	54 公設地方卸売市場取扱状況 …………… 34
貿 易	
	55 品目別輸出入額 …………… 34
	56 国別輸出入額 …………… 35
金 融	
	57 金融機関の状況 …………… 35
	58 金融機関別預（貯）金残高 …………… 35
	59 金融機関別貸付残高 …………… 36
	60 日本政策金融公庫貸付状況 …………… 36
	61 手形交換の状況 …………… 36
	62 産業別信用保証状況 …………… 36

運輸・通信

交通

63	道路の状況	37
64	バス運輸状況	37
65	自動車台数	37
66	JR駅別乗客数	38
67	北近畿タンゴ鉄道駅別乗客数	38
68	旅券申請件数	38
69	観光入込客数	38
70	インターチェンジ通過台数	39

海運

71	入港船舶数	39
72	国籍別入港船舶数	40
73	総トン階区分別入港船舶数	40
74	品目別輸移出入貨物数	41
75	外材輸入状況	41
76	舞鶴・小樽間フェリー利用状況	41

通信

77	郵便機関数	42
78	郵便取扱数	42
79	電話等加入数	42
80	公衆電話数	42

ガス・水道

ガス

81	都市ガス供給状況	43
----	----------	----

水道

82	上水道利用状況	44
83	上水道用途別給水件数	44
84	上水道用途別有収水量	44
85	簡易水道利用状況	44

司法・警察・消防

司法

86	刑事事件受理状況	45
87	民事事件受理状況	45
88	家事審判事件受理件数	45
89	家事調停事件受理件数	45
90	少年事件受理件数	46
91	少年事件処分別件数	46

警察

92	警察職員数	46
93	運転免許保有者数	46
94	交通事故発生件数	47
95	原因別交通事故発生状況	47

96	月別交通事故死傷者数	47
97	年齢別交通事故死傷者数	48
98	刑法犯の状況	48
99	特別法令違反の状況	49
100	道路交通法違反取締件数	49

消防

101	消防職員数	49
102	消防団員数	50
103	消防用機械の状況	50
104	消防水利の状況	50
105	火災の被害状況	50
106	火災の原因別発生件数	50
107	火災損害額	51
108	覚知別火災発生件数	51
109	救急出場件数	51
110	救急搬送人員	51
111	救助出場状況	51

教育・文化

教育

112	学校の状況	52
113	幼稚園の状況	52
114	小学校の状況	52
115	中学校の状況	53
116	高等学校の状況	53
117	高等学校課程別生徒数	53
118	舞鶴工業高等専門学校	54
119	京都職業能力開発短期大学校	54
120	中学校卒業者の進路	54
121	高等学校卒業者の進路	54
122	児童・生徒の体位	55
123	児童・生徒の疾病状況	55
124	ファミリーサポートセンター	56
125	子ども総合相談センター	56
126	放課後児童クラブ	57

文化

127	図書館蔵書冊数及び登録者数	57
128	図書貸出状況	57
129	総合文化会館利用状況	58
130	市政記念館利用状況	58
131	市民会館利用状況	58
132	西コミュニティセンター	59
133	西駅交流センター	59
134	公民館等利用状況	59
135	男女共同参画センター	60

136	商工観光センター利用状況	60
137	文化財の状況	60
138	田辺城資料館入館者数等	61
139	郷土資料館入館者数等	61
140	市体育館利用状況	61
141	運動公園利用者数	62
142	プール利用者数	62
143	グリーンスポーツセンター利用状況	62
144	陶芸館利用者数	62
145	五老スカイタワー入館者数	62
146	赤れんが博物館入館者数	63
147	引揚記念館入館者数	63
148	宗教法人数	63
149	テレビ受信契約数	63
150	公園の設置状況	64

民生・労働・衛生・公害・廃棄物

社会福祉

151	社会福祉施設の状況	65
152	保育所の状況	65
153	社会福祉関係法による 保護・措置・給付状況	66
154	身体障害者手帳所持者数	66
155	生活保護法による保護状況	66
156	文庫山学園等利用状況	67
157	後期高齢者医療費状況	67
158	介護保険の介護認定者数	67
159	介護保険のサービス利用状況	68
160	共同募金の実績	68
161	日赤社資収納実績	68

広聴・相談

162	不良行為少年補導件数	69
163	児童相談受付件数	69
164	市民相談の状況	69

年金

165	国民年金加入状況	70
166	国民年金支給状況	70

国民健康保険

167	国民健康保険収支状況	70
168	国民健康保険療養諸費の状況	71
169	国民健康保険給付状況	71

労働

170	一般職業紹介状況	71
171	中高年齢者職業紹介状況	72
172	雇用保険適用給付状況	72

173	船員職業紹介状況	72
174	法規別労働組合数及び組合員数	72
175	規模別労働組合数及び組合員数	72

衛生

176	医療施設の状況	73
177	医療関係従事者数	73
178	環境衛生営業施設数	73
179	市民病院の従事者数	73
180	市民病院の診療患者数	73
181	加佐診療所の診療患者数	74
182	主要死因別死亡者数	74
183	年齢別死亡者数	74
184	乳児死亡者数	75
185	悪性新生物部位別死亡者数	75
186	年齢別人工妊娠中絶数	75
187	予防接種実施状況	75
188	乳幼児健康診断実施状況	75
189	健康診査実施状況	76
190	市内の献血状況	76
191	感染症患者発生状況	76
192	狂犬病の予防状況	76
193	斎場使用状況	77

公害・廃棄物

194	公害苦情受理及び処理件数	77
195	ごみ及びし尿の処理状況	77
196	可燃ごみの排出量及び処理方法別処理量	77
197	不燃ごみ及び粗大ごみの排出量	78
198	不燃ごみ及び粗大ごみの処理方法別処理量	78
199	し尿の収集及び処理量	78

土木・建設

土木

200	都市計画区域面積	79
201	用途地域面積	79
202	都市計画事業の状況	79
203	市単独事業の状況	79
204	災害復旧工事の状況	79
205	一般公共事業の状況	80
206	府単独事業の状況	80

建設

207	構造別着工建築物床面積	80
208	家屋課税台帳による家屋数	80
209	公営住宅建設状況	80
210	団地別公営住宅戸数	81
211	下水道事業整備状況	81

212	地価公示法による公示価格	82
-----	--------------	----

行政

行

213	市職員数	83
214	市議会の状況	84
215	党派別市議会議員数	84
216	会派別市議会議員数	84
217	種類別付議件数	84
218	議決件数	85
219	請願及び陳情の処理状況	85
220	常任委員会開催状況	85

選

挙

221	選挙人名簿登録者数及び投票所数	85
222	投票区別選挙人名簿登録者数	86
223	各種選挙投票状況	87
224	各種選挙候補者別得票数	87

財政

財

政

225	一般会計予算額	90
226	特別会計予算額	90
227	公営企業会計予算額	91
228	財源別歳入予算額（一般会計）	91
229	経費別歳出予算額（一般会計）	91
230	決算額の推移	92
231	一般会計決算額	92
232	特別会計決算額	93
233	公営企業会計決算額	93
234	資産の状況	93
235	市債借入現在高	94

租

税

236	市税	94
237	国税及び府税	95
238	個人市民税の納税義務者数	95
239	固定資産税の実納税義務者数	95
240	償却資産	95

付録

付1	市民生活	1
付2	指標でみる舞鶴	3
付3	舞鶴市地区別人口及び世帯数	4
付4	舞鶴市小地域別産業の状況	5
付5	京都市町村別産業の状況	6
付6	都道府県の状況	7

付7	京都市町村別人口及び世帯数	8
付8	1世帯当たり1か月間の収入と支出	9
付9	市内の官公署・施設	10
付10	舞鶴市行政組織表	13
付11	舞鶴市の歴史	16
付12	小地域位置図	21

統計表

1 市域の推移

(平成25年4月1日現在)

(単位=km²)

市町村	年月日	合併状況	面積
舞鶴町	明治22年 4月 1日	町村制実施により西地区の市街地をもって町制施行	…
余部町	明治35年 6月 1日	余内村の余部上・余部下・長浜・和田の区域をもって町制施行	9.0
新舞鶴町	明治39年 7月 1日	倉梯村と志楽村の一部をもって町制施行	5.1
中舞鶴町	大正 8年11月 1日	余部町を改称	9.0
舞鶴町	昭和11年 8月 1日	隣接の四所・高野・池内・余内・中筋の5か村合併	91.4
舞鶴市	昭和13年 8月 1日	市制施行	91.4
東舞鶴市	昭和13年 8月 1日	新舞鶴町・中舞鶴町・倉梯村・与保呂村・志楽村の5か町村を合併し、その区域をもって市制施行	61.0
東舞鶴市	昭和17年 8月 1日	朝来・東大浦・西大浦の3か村合併	143.1
舞鶴市	昭和18年 5月27日	舞鶴市と東舞鶴市合併	234.6
舞鶴市	昭和32年 5月27日	加佐町編入	340.3

2 位置及び面積

(平成25年4月1日現在)

東経	北緯	面積 (km ²)	ひろがり		海岸線 (km) (1)
			東西 (km)	南北 (km)	
東経135度10分～29分	北緯35度23分～成生岬36分 小島43分	342.39	29.7	成生岬24.9 小島37.0	119.9

(注) (1)概数である。

資料 市都市計画課

3 山岳

(単位=m)

名称	地名	海拔	名称	地名	海拔
赤岩山	字西方寺	669	槇山	字白杉	483
弥仙山	字岸谷	664	五老岳	字上安	301
三国山	字多門院	616			

資料 2万5千分の1舞鶴市全図

4 地区別面積

(平成25年4月1日現在)

(単位=km²)

地区別	面積	地区別	面積
総数	342.39	西地区計	91.88
東地区計	135.51	旧舞鶴	1.49
東大浦	32.85	余内	10.20
西大浦	34.35	四所	18.99
朝来	15.85	高野	13.79
志楽	15.58	中筋	13.96
与保呂	13.49	池内	33.45
倉梯	10.02	加佐地区計	105.96
祖母谷	9.35	岡田上	28.04
新舞鶴	4.03	岡田中	32.95
中地区計	9.04	岡田下	18.03
中舞鶴	9.04	八雲	19.73
		神崎	7.21

資料 市都市計画課

5 地目別土地面積

(各年1月1日現在)

(単位=千㎡)

年次	総数	田	畑	宅地	池沼	山林	牧場	原野	雑種地
23	100,474	14,313	7,382	12,549	7	62,099	20	1,568	2,536
24	100,379	14,258	7,370	12,515	7	62,083	20	1,572	2,554
25	100,264	14,183	7,350	12,533	7	62,036	20	1,575	2,560

(注) 概要調書に記載された課税地の数値である。

資料 市税務課

6 河川

(平成25年4月1日現在)

(単位=m)

区分	河川名	総延長	水源	流末
国管理	由良川	146,000 (16,650)	南丹市美山町三国岳 (舞鶴市と福知山市大江町界)	字西神崎で海
府管理 (一級河川)	和江谷川	1,150	字和江	字和江で由良川に合流
	土佐川	1,200	字水間	字中山で由良川に合流
	丸田川	1,500	字丸田	字丸田で由良川に合流
	八戸地川	3,300	字八戸地	字八田で由良川に合流
	真壁川	1,850	字久田美	字久田美で由良川に合流
	久田美川	4,690	字久田美	字志高で由良川に合流
	池田川	1,490	字久田美	字久田美で久田美川に合流
	岡田川	14,599	字上漆原	字岡田由里で由良川に合流
	富室川	3,200	字富室	字岡田由里で岡田川に合流
	平川	3,200	字西方寺	字西方寺で岡田川に合流
	下見谷川	3,100	字下見谷	字河原で岡田川に合流
	長谷川	2,000	字長谷	字下漆原で岡田川に合流
	宇谷川	3,500	字桑飼上	字桑飼上で由良川に合流
	檜川	7,250	宮津市字小田	字地頭で由良川に合流
	滝川	3,700	字滝ケ字呂	字地頭で檜川に合流
(二級河川)	野原川	4,015	字大山	字野原で海
	瀬崎川	920	字瀬崎	字瀬崎で海
	大丹生川	2,800	字大丹生	字大丹生で海
	河辺川	5,400	字栃尾	字平で海
	朝来川	4,200	字登尾	字大波下で海
	吉野川	2,000	字白屋	字吉野で朝来川に合流
	志楽川	6,352	字松尾	字市場で海
	堀川	2,000	字泉源寺	字市場で志楽川に合流
	鹿原川	1,600	字鹿原	字鹿原で志楽川に合流
	祖母谷川	6,760	字多門院	字溝尻で海
	与保呂川	6,918	字与保呂	字浜で海
	椿川	2,050	字行永	字行永で与保呂川に合流
	菅坂川	1,530	字木ノ下	字木ノ下で与保呂川に合流
	伊佐津川	16,910	綾部市於与岐町	字下安久で海
	米田川	1,700	字上安	字上安久で伊佐津川に合流
	天清川	2,050	字上安久	字上安久で伊佐津川に合流
	池内川	9,325	字岸谷	字七日市で伊佐津川に合流
	青谷川	1,400	字今田	字今田で池内川に合流
	池の内下川	900	字池ノ内下	字池ノ内下で池内川に合流
	寺田川	2,700	字寺田	字寺田で池内川に合流
	高野川	5,536	字城屋	字竹屋で海
	女布川	3,500	字女布	字公文名で高野川に合流
	福井川	1,500	字上福井	字喜多で海

6 河川（つづき）

区分	河川名	総延長	水源	流末
市管理	寺川	3,300	字森	字浜で海
	静溪川	3,200	字七日市	字魚屋で海
	見谷川	3,000	字上根	字上根で寺田川に合流
	白滝川	2,800	字白滝	字白滝で池内川に合流
	池ノ内川	2,600	字岸谷	字岸谷で池内川に合流
	高野川	2,500	字城屋	字城屋で府管轄河川となる
	八戸地川	2,400	字長谷	字八戸地で府管轄河川となる
	榎川	2,400	字余部下	字余部下で海
	青井川	2,300	字青井	字青井で海
	小俣川	2,200	字地頭	字地頭で滝川に合流
	カセ谷川	2,200	字寺田	字寺田で寺田川に合流
	青谷川	2,200	字今田	字今田で府管轄河川となる
	北谷川	2,100	字池ノ内下	字池ノ内下で池ノ内下川に合流
	松島川	2,100	字堂奥	字溝尻で志楽川に合流
	黒田川	2,100	字多祢寺	字平で海
	三浜川	2,100	字三浜	字三浜で海
	中川	2,000	字行永	字森で寺川に合流
与保呂川	2,000	字与保呂	字与保呂で府管轄河川となる	
新川	2,000	字安岡	田中町で志楽川に合流	

(注) 府管轄河川は全部（河川番号順）、市管轄河川については延長2,000m以上（総延長順）を掲載した。

資料 国土交通省近畿地方整備局福知山河川国道事務所、府中丹東土木事務所、市土木課

7 季節現象及び観測極値等

季節現象		20年	21年	22年	23年	24年	
初霜日（月日）		11月24日	11月19日	12月17日	11月11日	12月18日	
終霜日（月日）		4月5日	3月31日	3月27日	4月13日	4月8日	
初雪日（月日）		12月30日	11月18日	12月16日	12月16日	12月9日	
終雪日（月日）		3月8日	3月26日	3月30日	3月27日	4月4日	
最深積雪量	雪量(cm)	32	23	20	37	87	
	（月日）	2月17日	1月15日	1月1日	1月17日	2月2日	
最大風速	風速(m/s)	14.1	18.5	13.9	14.6	13.7	
	（月日）	12月22日	10月8日	9月25日	9月21日	6月19日	
	風向	北	北	北	北	北北東	
気温	高極値	温度(℃) （月日）	38.6 7月23日	35.3 8月12日	38.3 9月1日	37.9 8月8日	37.6 7月31日
	低極値	温度(℃) （月日）	-2.1 2月17日	-2.7 1月25日	-1.9 1月15日	-3.5 1月31日	-4.5 2月2日
有感地震(回)(1)		2	2	2	8	2	

(注) 霜・雪の初終日及び最深積雪量の統計期間は寒候期（前年の秋から当年の春に至る期間）による。

(1) 地方公共団体または防災科学技術研究所の観測記録を含む。

資料 京都地方気象台

8 天気概要

年次	気温(°C)			相対湿度 平均(3) (%)	降水量(4) (mm)	日照時間(5) (時間)	天気日数(日)				
	平均(1)	最高(2)	最低(2)				快晴 (6)	曇天 (7)	降水 (8)	雪 (9)	強風 (10)
20年	14.8	19.9	11.0	76	1,823.0	1,577.0	13	175	182	48	19
21年	14.8	19.7	10.8	79	1,932.5	1,456.3	14	169	157	31	27
22年	15.3	20.4	11.4	77	1,817.5	1,623.3	12	159	179	39	23
23年	14.8	19.8	10.9	78	2,348.5	1,546.4	16	179	176	64	23
24年	14.6	19.4	10.8	78	2,157.0	1,564.2	9	190	192	62	27
1月	3.1	6.5	0.9	85	339.0	53.6	-	22	23	21	2
2月	2.1	5.6	-0.6	84	170.0	73.5	-	22	23	20	2
3月	6.9	11.6	2.7	77	197.0	94.3	-	19	21	6	4
4月	13.2	19.0	7.8	71	86.0	165.3	2	11	15	1	1
5月	17.1	22.9	12.3	73	63.0	149.1	1	18	13	-	1
6月	21.3	26.0	17.5	77	177.0	131.2	1	21	10	-	1
7月	26.7	31.9	23.0	76	182.5	184.1	1	15	11	-	-
8月	28.4	34.4	24.0	71	148.0	255.1	3	8	10	-	-
9月	24.7	29.8	21.1	77	226.0	147.9	-	11	11	-	2
10月	17.2)	22.6)	12.6)	77)	205.5	151.1)	1	9	13	-	6)
11月	10.1	14.5	6.6	82	156.0	87.1	-	19	19	-	2
12月	4.3	7.8	1.2	83	207.0	71.9	-	15	23	14	6

(注) (1)日平均値(毎正時24回の平均)の月平均値。(2)日最高(低)気温(任意の時刻の高(低)極)の月平均値。

(3)日平均値(毎正時24回の平均)の月平均値。(4)日降水量の月合計値。

(5)日量の合計値。(6)日平均雲量(3, 9, 15, 21時の観測値の平均)が1.5未満の日数。

(7)日平均雲量(3, 9, 15, 21時の観測値の平均)が8.5以上の日数。(8)日降水量が0.5mm以上の日数。

(9)雪またはみぞれが降った日数。その統計期間は寒候期(前年の秋から当年の春に至る期間)による。

(10)日最大風速が10m/s以上の日数。

値)…準正常値(対象となる資料の一部が欠けているが、許容する資料数を満たす場合)

資料 京都地方気象台

9 大きな災害をもたらした大雨記録

(単位=mm)

記録日	降水量	豪雨の原因及び記事
明治 33年 9月27日	124.1	台風
37年 9月16日	160.0	台風 舞鶴付近通過、猛烈な暴風を伴う
40年 8月23日～25日	554.8	台風 宮津・舞鶴を中心に稀にみる豪雨、両丹地方各所で被害多大
41年 8月 7日	108.0	台風
43年 9月 6日～ 7日	159.4	台風
大正 元年 9月22日	110.6	台風
2年 10月16日	100.1	熱帯性低気圧
5年 9月22日～23日	154.3	熱帯性低気圧
7年 8月20日	241.8	寒冷前線に誘発された大雷雨
10月15日	116.5	低気圧
8年 7月27日	112.6	雷雨
9年 8月 4日	118.4	台風
10年 9月24日～25日	173.0	台風
11年 7月 4日	158.1	梅雨前線
12年 9月14日～15日	209.2	台風 由良川流域大水害
14年 9月17日	100.3	台風

9 大きな災害をもたらした大雨記録（つづき）

記録日	降水量	豪雨の原因及び記事
昭和 5年 7月31日	124.0	台風
7年 7月 1日	111.2	梅雨前線
20年 10月8日～ 9日	255.6	台風 奥丹地方特に被害多大
24年 7月29日	121.5	台風（6号） 保津川上流集中豪雨
25年 9月 3日	117.8	台風（28号）
27年 6月23日	114.0	台風（2号）
7月12日	104.0	台風 梅雨前線
28年 9月25日	445.5	台風（13号） 舞鶴南東方に集中豪雨、京都府北部及び福井県西部被害多大
29年 7月29日～31日	151.6	雷雨
9月18日	164.6	台風（14号）
32年 7月16日	112.6	梅雨前線
34年 9月26日	247.2	台風（15号）伊勢湾台風 本市においても気象台開設以来の強風で瞬間最大51.1mを記録する
12月17日	140.5	寒冷前線
36年 6月28日	114.4	梅雨前線
37年 6月 9日	142.8	梅雨前線
40年 9月14日	180.0	秋雨前線
9月17日	157.0	台風（24号）
41年 9月18日	150.0	大雨
42年 10月27日～28日	111.2	台風（34号）
45年 6月15日	111.5	梅雨前線
46年 8月30日～31日	157.0	台風（23号）
47年 7月11日	156.0	7月豪雨
9月16日～17日	213.5	台風（20号）
48年 9月 6日	103.0	秋雨前線
49年 9月 9日	102.5	秋雨前線
51年 6月10日～11日	103.0	梅雨前線
9月13日	140.0	台風（17号）
52年 9月28日～30日	128.0	低気圧の東進 京都府下中部と由良川上・中流域を中心に大雨
11月16日～17日	121.0	低気圧の東進 由良川流域特に福知山・綾部地方を中心に大雨
54年 6月27日～30日	122.0	梅雨前線の活発化による大雨
9月30日～10月1日	142.5	台風（16号） 府南部通過による大雨
57年 8月 1日～ 2日	154.0	台風（10号）の通過による強風、大雨と、北風の吹き寄せによる高潮
58年 5月16日	112.5	大雨
9月28日	132.5	台風（10号）
63年 8月16日	100.5	台風（13号）
平成 2年 9月19日	124.0	台風（19号）
5年 6月29日	117.0	梅雨前線と低気圧の通過
9月14日	108.0	寒冷前線の通過
7年 5月12日	121.5	南岸低気圧及び暖気の移流
7月 3日	116.0	梅雨前線の活動の活発化
8月28日	122.5	低気圧の接近に伴う秋雨前線の北上及び暖湿気の流入
10年 9月17日	110.0	雷雨
9月22日	139.0	台風（7号）
11年 6月29日	115.0	低気圧の山陰沿岸沿通過
13年 6月19日	116.5	梅雨前線
16年 9月29日	100.5	台風（21号）
10月20日	277.0	台風（23号） 日降水量としては2位（統計期間1947年から）
18年 9月 6日	103.0	停滞前線と低気圧の通過
23年 5月29日	168.0	台風（2号） 由良川はん濫注意情報・はん濫警戒情報発表、京都府土砂災害警戒情報発表
9月21日	166.0	台風（15号） 由良川はん濫注意情報・はん濫警戒情報発表

（注） 日降水量100mm以上及び特に大きな被害をもたらした大雨。

資料 京都地方気象台

10 人口及び世帯数の推移

調査年月日	世帯数	人口			性比 (女 =100)	1世帯 当たり 人口	人口密度 (1km ² 当たり)	摘要
		総数	男	女				
大正14年10月1日	13,702	62,484	32,979	29,505	111.8	4.56	265	国勢調査
昭和5年10月1日	13,843	63,665	32,385	31,280	103.5	4.60	270	〃
10年10月1日	14,682	68,567	34,747	33,820	102.7	4.67	291	〃
15年10月1日	18,341	86,057	44,687	41,370	108.0	4.69	365	〃
18年5月27日	19,016	86,051	4.53	365	推計人口
20年11月1日	...	80,407	39,291	41,116	95.6	...	343	人口調査
22年10月1日	19,825	92,139	48,254	43,885	110.0	4.65	365	国勢調査
25年10月1日	19,844	91,914	46,646	45,268	103.0	4.63	394	〃
30年10月1日	20,615	92,839	46,090	46,749	98.6	4.50	396	〃
35年10月1日	23,890	99,615	48,397	51,218	94.5	4.17	293	〃
40年10月1日	24,999	96,641	46,752	49,889	93.7	3.87	284	〃
41年10月1日	25,402	96,120	46,337	49,783	93.1	3.78	282	推計人口
42年10月1日	25,872	96,574	46,632	49,942	93.4	3.73	284	〃
43年10月1日	26,140	96,261	46,311	49,950	92.7	3.68	283	〃
44年10月1日	26,353	96,136	46,399	49,737	93.3	3.65	282	〃
45年10月1日	26,335	95,895	46,445	49,450	93.9	3.64	282	国勢調査
46年10月1日	26,213	95,901	46,550	49,351	94.3	3.66	284	推計人口
47年10月1日	26,243	96,753	47,018	49,735	94.5	3.69	284	〃
48年10月1日	26,174	97,155	47,358	49,797	95.1	3.71	285	〃
49年10月1日	26,295	97,744	47,744	50,000	95.5	3.72	287	〃
50年10月1日	27,907	97,780	47,953	49,827	96.2	3.50	287	国勢調査
51年10月1日	27,829	97,764	47,911	49,853	96.1	3.51	287	推計人口
52年10月1日	27,839	98,009	47,997	50,012	96.0	3.52	287	〃
53年10月1日	28,000	98,302	48,293	50,009	96.6	3.51	288	〃
54年10月1日	28,277	98,163	48,221	49,942	96.6	3.47	288	〃
55年10月1日	29,509	97,578	47,809	49,769	96.1	3.31	286	国勢調査
56年10月1日	29,465	97,487	47,836	49,651	96.3	3.31	286	推計人口
57年10月1日	29,659	97,697	48,004	49,693	96.6	3.29	287	〃
58年10月1日	29,833	97,993	48,126	49,867	96.5	3.28	287	〃
59年10月1日	29,812	97,864	47,972	49,892	96.2	3.28	287	〃
60年10月1日	30,663	98,775	48,662	50,113	97.1	3.22	290	国勢調査
61年10月1日	30,718	98,453	48,580	49,873	97.4	3.21	289	推計人口
62年10月1日	30,812	98,355	48,488	49,867	97.2	3.19	288	〃
63年10月1日	30,734	98,056	48,449	49,607	97.7	3.19	287	〃
平成元年10月1日	30,705	97,771	48,461	49,310	98.3	3.18	286	〃
2年10月1日	31,054	96,333	47,539	48,794	97.4	3.10	282	国勢調査
3年10月1日	31,205	95,706	47,208	48,498	97.3	3.07	280	推計人口
4年10月1日	31,164	95,052	46,791	48,261	97.0	3.05	278	〃
5年10月1日	31,655	94,878	46,759	48,119	97.2	3.00	278	〃
6年10月1日	31,912	94,743	46,734	48,009	97.3	2.97	277	〃
7年10月1日	32,873	94,784	46,762	48,022	97.4	2.88	277	国勢調査
8年10月1日	32,962	94,455	46,712	47,743	97.8	2.87	276	推計人口
9年10月1日	33,243	94,243	46,472	47,771	97.3	2.83	276	〃
10年10月1日	33,678	94,374	46,475	47,899	97.0	2.80	276	〃
11年10月1日	33,884	94,248	46,550	47,698	97.6	2.78	276	〃

10 人口及び世帯数の推移（つづき）

調査年月日	世帯数	人口			性比 (女 =100)	1世帯 当たり 人口	人口密度 (1km ² 当たり)	摘要
		総数	男	女				
12年10月 1日	34,433	94,050	46,706	47,344	98.6	2.73	275	国勢調査
13年10月 1日	34,732	94,168	46,709	47,459	98.4	2.71	275	推計人口
14年10月 1日	34,920	93,911	46,648	47,263	98.7	2.69	275	〃
15年10月 1日	35,091	93,729	46,671	47,058	99.2	2.67	274	〃
16年10月 1日	35,115	93,127	46,473	46,654	99.6	2.65	272	〃
17年10月 1日	34,898	91,733	45,503	46,230	98.4	2.63	268	国勢調査
18年10月 1日	34,918	91,119	45,307	45,812	98.9	2.60	267	推計人口
19年10月 1日	34,938	90,447	44,982	45,465	98.9	2.59	264	〃
20年10月 1日	34,932	90,001	44,809	45,192	99.2	2.58	263	〃
21年10月 1日	35,047	89,301	44,445	44,856	99.1	2.55	261	〃
22年10月 1日	35,504	88,669	44,347	44,322	100.1	2.50	259	国勢調査
23年10月 1日	35,329	87,778	43,857	43,921	99.9	2.48	256	推計人口
24年10月 1日	35,139	86,859	43,351	43,508	99.6	2.47	254	〃
25年10月 1日	35,111	86,011	42,949	43,062	99.7	2.45	251	〃

(注) 昭和30年以前は、加佐町編入前の市域の推移である。

資料 市総務課

11 年齢（各歳）男女別人口

(平成22年10月1日現在)

(単位=人)

年齢	総数	男	女	年齢	総数	男	女	年齢	総数	男	女
0～4歳	3,959	1,992	1,967	35～39歳	6,473	3,431	3,042	70～74歳	5,189	2,375	2,814
0	770	379	391	35	1,263	684	579	70	1,040	478	562
1	810	407	403	36	1,351	719	632	71	942	434	508
2	791	383	408	37	1,336	714	622	72	1,025	449	576
3	806	412	394	38	1,344	715	629	73	1,106	527	579
4	782	411	371	39	1,179	599	580	74	1,076	487	589
5～9歳	4,171	2,181	1,990	40～44歳	5,313	2,835	2,478	75～79歳	4,673	2,059	2,614
5	760	411	349	40	1,153	603	550	75	984	476	508
6	827	426	401	41	1,091	609	482	76	970	428	542
7	828	424	404	42	1,101	600	501	77	968	394	574
8	859	443	416	43	1,130	566	564	78	953	419	534
9	897	477	420	44	838	457	381	79	798	342	456
10～14歳	4,375	2,197	2,178	45～49歳	5,048	2,666	2,382	80～84歳	3,830	1,481	2,349
10	904	471	433	45	1,039	535	504	80	846	335	511
11	875	448	427	46	1,034	558	476	81	754	318	436
12	900	439	461	47	1,026	544	482	82	792	292	500
13	848	415	433	48	967	491	476	83	745	278	467
14	848	424	424	49	982	538	444	84	693	258	435
15～19歳	4,515	2,624	1,891	50～54歳	4,985	2,591	2,394	85～89歳	2,197	665	1,532
15	966	506	460	50	1,086	582	504	85	596	201	395
16	1,011	565	446	51	998	498	500	86	481	163	318
17	943	528	415	52	914	489	425	87	410	124	286
18	834	491	343	53	988	507	481	88	386	101	285
19	761	534	227	54	999	515	484	89	324	76	248

11 年齢（各歳）男女別人口（つづき）

年齢	総数	男	女	年齢	総数	男	女	年齢	総数	男	女
20～24歳	3,604	2,127	1,477	55～59歳	5,537	2,790	2,747	90～94歳	1,043	254	789
20	712	442	270	55	997	527	470	90	306	80	226
21	645	361	284	56	1,014	550	464	91	228	61	167
22	655	395	260	57	1,062	512	550	92	205	44	161
23	815	490	325	58	1,142	562	580	93	155	40	115
24	777	439	338	59	1,322	639	683	94	149	29	120
25～29歳	4,477	2,556	1,921	60～64歳	7,501	3,614	3,887	95～99歳	292	43	249
25	837	488	349	60	1,422	667	755	95	92	14	78
26	955	548	407	61	1,798	864	934	96	86	11	75
27	894	512	382	62	1,789	882	907	97	45	8	37
28	875	477	398	63	1,515	736	779	98	39	5	34
29	916	531	385	64	977	465	512	99	30	5	25
30～34歳	5,492	3,015	2,477	65～69歳	5,921	2,809	3,112	100歳以上	36	5	31
30	1,016	577	439	65	969	448	521	年齢不詳	38	37	1
31	1,016	545	471	66	1,326	645	681	総数	88,669	44,347	44,322
32	1,108	589	519	67	1,169	551	618	平均年齢	46	44	49
33	1,169	645	524	68	1,210	577	633				
34	1,183	659	524	69	1,247	588	659				

資料 国勢調査

12 人口集中地区（D.I.D）の状況

（各年10月1日現在）

年次	面積 (km ²)	人口 (人)	人口密度 (人/km ²)	総数に占める割合(%)	
				面積	人口
2	17.0	68,809	4,048	5.0	71.4
7	17.2	66,986	3,906	5.0	70.7
12	17.35	66,578	3,837	5.1	70.8
17	17.24	63,901	3,707	5.0	69.7
22	17.41	62,461	3,590	5.1	70.4

（注） 「D.I.D」とは、統計上の地域単位で「人口集中地区」といい、設定の基準は、国勢調査調査区のうち人口密度の高い調査区（4,000人/km²以上）が市区町村内で互いに隣接して、人口5,000人以上の地域を構成する場合、この地域を「人口集中地区」とした。

資料 国勢調査

13 住居の種類及び住宅の所有の関係

（平成22年10月1日現在）

（単位＝世帯、人）

住居の種類及び住宅の所有の関係	一般世帯数	一般世帯人員	一世帯当たり人員
総数	35,395	85,059	2.40
住宅に住む一般世帯	34,527	84,004	2.43
主世帯	34,123	83,090	2.44
持ち家	23,522	62,542	2.66
公営・都市再生機構・公社の借家	2,147	4,638	2.16
民営の借家	6,662	12,389	1.86
給与住宅	1,792	3,521	1.96
間借り	404	914	2.26
住宅以外に住む一般世帯	868	1,055	1.22

（注） 住居の種類・住宅の所有の関係「不詳」を含む。

資料 国勢調査

14 一般世帯の世帯人員別世帯数

(平成22年10月1日現在)

(単位=世帯、人)

地域	世帯数総数	世帯人員が							世帯人員	1世帯当たり 人員
		1人	2人	3人	4人	5人	6人	7人以上		
総数	35,395	10,867	10,732	6,351	4,850	1,679	616	300	85,059	2.40
東地区	17,244	5,257	5,263	3,090	2,361	827	311	135	41,474	2.41
東大浦	312	51	93	71	57	19	11	10	912	2.92
西大浦	407	57	124	91	57	32	23	23	1,267	3.11
朝来	1,142	289	340	199	193	78	32	11	3,000	2.63
志楽	2,099	543	634	396	342	123	46	15	5,365	2.56
与保呂	1,129	235	377	253	181	53	22	8	2,927	2.59
倉梯	6,227	2,139	1,826	1,062	791	288	95	26	14,341	2.30
祖母谷	1,663	409	563	323	240	80	26	22	4,181	2.51
新舞鶴	4,265	1,534	1,306	695	500	154	56	20	9,481	2.22
中地区	3,348	1,472	893	475	341	101	45	21	6,977	2.08
余部上	927	362	294	140	91	25	11	4	1,955	2.11
余部下	2,421	1,110	599	335	250	76	34	17	5,022	2.07
西地区	13,290	3,816	4,068	2,494	1,941	662	201	108	32,505	2.45
旧舞鶴	4,210	1,647	1,258	676	434	139	38	18	8,984	2.13
余内	3,307	944	1,031	640	473	154	48	17	8,001	2.42
四所	978	203	328	185	165	66	14	17	2,610	2.67
高野	1,063	145	345	229	227	75	27	15	3,079	2.90
中筋	3,160	776	922	655	547	186	50	24	8,176	2.59
池内	572	101	184	109	95	42	24	17	1,655	2.89
加佐地区	1,513	322	508	292	207	89	59	36	4,103	2.71
岡田上	317	80	121	46	41	17	7	5	787	2.48
岡田中	257	72	92	48	31	3	6	5	614	2.39
岡田下	305	58	103	53	43	24	16	8	867	2.84
八雲	424	74	121	98	67	35	18	11	1,239	2.92
神崎	210	38	71	47	25	10	12	7	596	2.84

資料 国勢調査

15 労働力状態及び年齢別15歳以上人口

(各年10月1日現在)

(単位=人)

年次	総数	労働力人口			非労働力人口	不詳
		総数	就業者	完全失業者		
2	78,745	48,652	47,006	1,646	30,015	78
7	79,388	49,744	47,906	1,838	29,466	178
12	79,693	48,235	46,350	1,885	30,977	481
17	78,108	45,941	43,558	2,383	31,077	1,090
22	76,126	44,284	42,110	2,174	28,520	3,322
15～64歳	52,945	39,069	37,142	1,927	12,231	1,645
65歳以上	23,181	5,215	4,968	247	16,289	1,677

資料 国勢調査

16 産業（大分類）及び年齢別15歳以上就業者数

(各年10月1日現在)

(単位=人)

年次、産業（大分類）	総数	15～19歳	20～29歳	30～39歳	40～49歳	50～59歳	60～64歳	65歳以上
2	47,006	1,388	7,828	8,423	12,452	9,393	3,186	4,336
7	47,906	1,141	8,756	7,915	11,910	9,746	3,326	5,112
12	46,350	755	8,923	8,286	9,349	11,274	3,028	4,735
17	43,558	722	7,303	8,989	8,286	10,266	3,329	4,663
22	42,110	743	6,215	9,251	8,440	8,107	4,386	4,968
第1次産業	1,605	4	44	98	83	142	200	1,034
農業，林業	1,380	1	25	65	48	94	168	979
うち農業	1,354	1	22	59	44	87	164	977
漁業	225	3	19	33	35	48	32	55
第2次産業	9,023	82	1,087	2,175	1,935	1,903	1,116	725
鉱業，採石業，砂利採取業	12	-	-	-	6	2	3	1
建設業	3,752	27	368	894	821	835	470	337
製造業	5,259	55	719	1,281	1,108	1,066	643	387
第3次産業	27,906	593	4,430	6,211	5,862	5,593	2,776	2,441
電気・ガス・熱供給・水道業	453	4	46	131	146	85	31	10
情報通信業	119	1	26	32	32	17	6	5
運輸業，郵便業	1,708	8	136	364	388	430	256	126
卸売業，小売業	6,055	119	733	1,199	1,162	1,332	742	768
金融業，保険業	743	-	82	191	222	157	60	31
不動産業，物品賃貸業	410	4	47	81	45	60	73	100
学術研究，専門・技術サービス業	616	1	55	133	140	131	80	76
宿泊業，飲食サービス業	2,247	121	259	439	420	411	332	265
生活関連サービス業，娯楽業	1,272	22	152	238	208	221	179	252
教育，学習支援業	1,793	1	252	408	391	500	126	115
医療，福祉	4,652	37	780	1,116	1,137	1,008	370	204
複合サービス事業	286	2	27	73	73	85	19	7
サービス業	2,286	14	152	413	378	481	404	444
公務	5,266	259	1,683	1,393	1,120	675	98	38
分類不能の産業	3,576	64	654	767	560	469	294	768

資料 国勢調査

17 産業（大分類）及び従業上の地位別15歳以上就業者数

(平成22年10月1日現在)

(単位=人)

産業（大分類）	総数(1)	雇用者			役員	雇人の ある業主	雇人の ない業主	家族 従業者	家庭 内職者
		正規の職 員・従業員	労働者派遣 事業所の派 遣社員	パート・ア ルバイト・ その他					
総数	42,110	21,845	773	9,231	1,953	1,039	3,246	1,705	64
第1次産業	1,605	147	3	101	17	47	802	486	-
農業，林業	1,380	67	3	81	13	32	737	445	-
うち農業	1,354	52	3	76	12	29	735	445	-
漁業	225	80	-	20	4	15	65	41	-
第2次産業	9,023	5,418	361	1,347	672	289	608	269	55
鉱業，採石業，砂利採取業	12	8	-	1	-	1	1	1	-
建設業	3,752	2,076	27	355	456	218	455	164	-
製造業	5,259	3,334	334	991	216	70	152	104	55
第3次産業	27,906	15,913	344	7,373	1,231	663	1,535	827	9
電気・ガス・熱供給・水道業	453	375	11	58	5	-	-	-	-
情報通信業	119	70	8	22	7	2	9	1	-
運輸業，郵便業	1,708	1,186	49	351	75	7	32	7	-
卸売業，小売業	6,055	2,309	51	2,199	547	198	421	330	-
金融業，保険業	743	563	17	84	43	9	23	4	-
不動産業，物品賃貸業	410	161	3	90	77	11	54	12	-
学術研究，専門・技術サービス業	616	319	15	72	37	42	99	31	-
宿泊業，飲食サービス業	2,247	377	19	1,190	101	146	223	191	-
生活関連サービス業，娯楽業	1,272	289	15	409	69	108	248	127	7
教育，学習支援業	1,793	1,208	22	394	20	25	112	12	-
医療，福祉	4,652	2,767	72	1,558	56	83	51	64	-
複合サービス事業	286	205	2	66	7	4	1	1	-
サービス業	2,286	1,045	52	662	187	28	262	47	2
公務	5,266	5,039	8	218	-	-	-	-	-
分類不能の産業	3,576	367	65	410	33	40	301	123	-

(注) (1)従業上の地位「不詳」を含む。

資料 国勢調査

18 常住地による産業（大分類）別15歳以上就業者数

(平成22年10月1日現在)

(単位=人)

産業（大分類）	総数(1)	自宅で従業	自宅外の市内 で従業	府内他市区町村 で従業	他県で従業
総数	42,110	4,363	31,441	2,762	1,501
第1次産業	1,605	1,217	350	30	2
農業，林業	1,380	1,116	235	27	-
うち農業	1,354	1,116	216	20	-
漁業	225	101	115	3	2
第2次産業	9,023	671	6,569	863	740
鉱業，採石業，砂利採取業	12	-	10	1	-
建設業	3,752	409	2,470	172	592
製造業	5,259	262	4,089	690	148
第3次産業	27,906	2,091	23,064	1,819	724
電気・ガス・熱供給・水道業	453	-	339	24	86
情報通信業	119	12	72	22	10
運輸業，郵便業	1,708	32	1,347	231	76
卸売業，小売業	6,055	718	4,722	450	118
金融業，保険業	743	33	608	89	10
不動産業，物品賃貸業	410	67	301	22	14
学術研究，専門・技術サービス業	616	115	375	81	33
宿泊業，飲食サービス業	2,247	304	1,818	74	36
生活関連サービス業，娯楽業	1,272	332	847	49	30
教育，学習支援業	1,793	88	1,474	203	22
医療，福祉	4,652	148	4,189	212	84
複合サービス事業	286	4	210	66	2
サービス業	2,286	231	1,677	146	192
公務	5,266	7	5,085	150	11
分類不能の産業	3,576	384	1,458	50	35

(注) (1)従業地「不詳」を含む。

資料 国勢調査

19 昼間人口

その1 従業地・通学地による人口

(単位=人)

年次	常住地による人口 (夜間人口) (a)	流出入人口			従業地による人口 (昼間人口) (b)	昼夜間人口比率 (b)/(a)*100
		流入	流出	差引増減		
2	96,264	3,999	4,633	△ 634	95,630	99.34
7	94,772	4,115	4,971	△ 856	93,916	99.10
12	94,036	4,633	4,740	△ 107	93,929	99.89
17	91,464	4,597	4,960	△ 363	91,101	99.60
22	88,669	4,156	4,881	△ 725	87,944	99.18

その2 市区町村別流出入人口

(単位=人)

市区町村		12年			17年			22年		
		流入	流出	差引増減	流入	流出	差引増減	流入	流出	差引増減
総数		4,633	4,740	△ 107	4,597	4,960	△ 363	4,156	4,881	△ 725
15歳以上	京都市	104	90	14	129	86	43	115	136	△ 21
	福知山市	499	1,088	△ 589	544	1,186	△ 642	677	1,201	△ 524
	大江町	140	132	8	142	103	39	…	…	…
	綾部市	829	1,199	△ 370	886	1,584	△ 698	856	1,373	△ 517
	宮津市	685	437	248	648	353	295	583	352	231
	野田川町	115	23	92	101	27	74	…	…	…
	与謝野町	…	…	…	…	…	…	253	39	214
	小浜市	117	99	18	93	141	△ 48	90	113	△ 23
	高浜町	805	812	△ 7	834	647	187	747	801	△ 54
	大飯町	112	370	△ 258	110	349	△ 239	…	…	…
おおい町	…	…	…	…	…	…	110	325	△ 215	
その他	1,215	433	782	1,100	461	639	711	509	202	
15歳未満		12	57	△ 45	10	23	△ 13	14	32	△ 18

資料 国勢調査

20 自治会別世帯数及び男女別人口（日本人）

（平成25年10月1日現在）

（単位＝世帯、人）

自治会名	世帯数	人口総数	男	女	自治会名	世帯数	人口総数	男	女
総数	40,161	86,913	43,145	43,768	小倉西	75	161	78	83
東大浦	358	915	419	496	田中中	293	728	355	373
河辺中	25	47	21	26	やすらぎ苑	22	22	3	19
西屋	26	53	26	27	安岡園	30	30	9	21
室牛	11	22	8	14	こひつじの苑舞鶴	42	42	25	17
河辺由里	25	54	28	26	小倉新町	88	209	112	97
観音寺	5	14	5	9	安岡新町	125	351	171	180
河辺原	30	69	34	35	舞鶴学園	43	43	23	20
栃尾	39	80	37	43	田中団地	11	17	9	8
大山	23	67	31	36	田園町	112	384	208	176
田井	69	190	86	104	倉梯	6,572	14,350	6,946	7,404
成生	24	57	26	31	南浜元町	143	275	133	142
野原	81	262	117	145	片山	14	32	13	19
西大浦	524	1,275	606	669	青葉	94	163	72	91
中田	16	44	23	21	扶桑	63	103	45	58
赤野	36	108	49	59	北浜中町	189	326	154	172
多祢寺	9	27	10	17	東昭和	154	329	168	161
平	108	251	113	138	西昭和	67	130	60	70
佐波賀上	29	69	30	39	森口	105	226	101	125
佐波賀下	26	79	38	41	敷野	114	268	136	132
千歳	47	121	63	58	川西	79	155	70	85
大丹生	50	122	60	62	白鳥団地	313	657	292	365
瀬崎	38	89	45	44	丸山口	81	196	85	111
三浜	79	175	84	91	丸山中町	171	392	185	207
小橋	74	165	78	87	丸山	138	327	166	161
中田下	12	25	13	12	愛宕	110	265	120	145
朝来	1,711	3,398	1,893	1,505	森日の出	130	277	129	148
大波板ガラス社宅	1	3	2	1	日の出団地	66	117	47	70
大波下	213	504	254	250	森宮	119	260	141	119
大波上	68	163	85	78	大森	103	176	95	81
朝来中	102	254	116	138	森大和	77	141	69	72
朝来新町	173	437	220	217	緑が丘	128	251	121	130
松ヶ森	29	64	31	33	丸山西町	122	272	130	142
吉野	39	109	55	54	井尻東	119	244	115	129
白屋	26	64	26	38	井尻西	186	380	199	181
登尾	42	111	53	58	森三本木	174	431	219	212
杉山	23	50	24	26	大田野	44	110	50	60
笹部	13	32	11	21	エルドラード三本木	21	50	27	23
高専	477	477	439	38	片山新町	9	20	9	11
東舞鶴病院	13	13	8	5	片山南	23	45	20	25
鶴友寮	16	16	16	-	元川東	2	3	2	1
朝来西宮	168	347	172	175	祭掛	99	213	116	97
朝来西町府営	119	237	121	116	大迫新町	232	450	223	227
ヴィラージュ滝ヶ浦	32	69	30	39	三安団地	29	60	23	37
朝来八田	134	417	207	210	大迫団地	60	114	52	62
エルドラード朝来	23	31	23	8	大宮	248	524	263	261
志楽	2,466	5,645	2,814	2,831	金屋	178	425	215	210
泉源寺	265	632	309	323	東幸野	74	153	75	78
田中新	18	30	16	14	芥子谷口	34	76	35	41
田中東	313	747	362	385	幸野	239	565	269	296
安岡	331	734	382	352	古川	188	462	224	238
小倉	173	354	167	187	正巳	161	342	161	181
鹿原西	87	181	79	102	桜木	151	337	158	179
鹿原	146	314	164	150	元川新町	124	274	133	141
吉坂	82	171	91	80	元川中町	97	191	93	98
松尾	12	23	11	12	元川本町	59	121	62	59
田中西	198	472	240	232	明富下	96	207	99	108
					上明富	91	163	85	78
					竹道	109	237	108	129
					御幸	225	555	283	272

20 自治会別世帯数及び男女別人口（日本人）（つづき）

自治会名	世帯数	人口総数	男	女	自治会名	世帯数	人口総数	男	女
舞鶴医療センター	34	37	11	26	元浜西	28	58	27	31
サンケイ団地	81	180	95	85	元浜	50	118	57	61
芥子谷団地	167	279	123	156	浜	47	104	47	57
八反田南	348	898	439	459	東浜	65	134	59	75
八反田北	186	492	247	245	双葉寮	51	51	30	21
行永桜通り	104	374	181	193	療育センター	2	5	3	2
与保呂	1,263	2,942	1,398	1,544	共済病院	10	16	7	9
常府営	145	263	104	159	クレインズタワー	61	122	62	60
常口	247	585	289	296	ポレスター東舞鶴	62	183	89	94
常	107	267	127	140	西浮島	92	186	86	100
木ノ下	71	169	76	93	宮浮島	85	164	75	89
与保呂	148	341	152	189	南浮島	43	91	39	52
京月	153	327	149	178	中浮島	183	401	199	202
京月東	159	371	180	191	北浮島	65	133	66	67
亀岩	203	525	272	253	東浮島	97	216	98	118
常桜町	30	94	49	45	市場西	100	203	85	118
祖母谷	1,894	4,340	2,132	2,208	市場東	94	192	98	94
矢之助東	228	476	203	273	十月会	10	16	7	9
矢之助西	187	428	222	206	公明会	7	7	1	6
溝尻中町	245	518	255	263	市場上	76	162	79	83
溝尻中町南	172	392	198	194	竜宮	246	531	267	264
溝尻	368	963	484	479	松ヶ崎	238	560	327	233
堂奥	109	295	150	145	愛宕中町	161	408	186	222
多門院	78	198	91	107	高屋	174	443	216	227
溝尻田口	94	206	95	111	上垣	34	68	35	33
溝尻新町	413	864	434	430	愛宕新	248	526	242	284
新舞鶴	4,543	9,423	4,603	4,820	月ヶ浦	9	19	11	8
北吸上	139	282	136	146	府営住宅市場団地	38	76	30	46
出雲	86	166	89	77	市場青葉台	25	51	29	22
北吸中	54	107	55	52	泉源寺新町	44	119	69	50
北吸東	55	97	43	54	博愛苑	34	36	9	27
北吸官舎	94	243	118	125	中舞鶴	4,591	7,842	4,570	3,272
東門東	75	163	81	82	上若宮	81	152	78	74
東門西	50	96	42	54	道芝	114	231	116	115
三宅	271	540	253	287	上九丁目	77	152	75	77
ユニバーサル三宅寮	50	50	50	-	東若宮	44	84	39	45
関西電力寮東	27	27	27	-	西若宮	122	231	98	133
白糸西	88	186	94	92	中若宮	71	138	67	71
白糸中	53	110	62	48	榎川上	54	100	50	50
白糸東	88	166	83	83	榎川下	79	137	77	60
白糸大門	38	60	25	35	本町3丁目	26	39	20	19
大門ビルセンター	13	15	7	8	本町4丁目	20	45	21	24
大門西	25	45	21	24	本町5丁目	23	40	20	20
中浜一	39	75	32	43	奥母	51	105	53	52
中浜二	42	74	34	40	花木	121	251	114	137
中浜三	51	109	56	53	東元町	50	85	42	43
中浜四	63	118	59	59	西元町1丁目	21	49	29	20
中浜五	56	101	45	56	西元町2丁目	20	43	22	21
西敷島	51	104	48	56	西門一丁目	397	743	473	270
中敷島	35	50	22	28	西門二丁目	52	105	47	58
敷島	39	69	34	35	旭東	62	115	52	63
東敷島	65	128	58	70	旭西	89	211	101	110
三条上	47	101	51	50	旭南	47	88	44	44
三条下	24	43	22	21	若葉	45	92	44	48
西浜北	73	151	74	77	橘	71	121	61	60
西浜南	59	109	55	54	双葉	87	167	75	92
三笠	100	214	89	125	栄	65	130	62	68
桃山	114	225	103	122	荒田	137	289	147	142
					白浜台	412	973	465	508
					長浜	164	316	160	156

20 自治会別世帯数及び男女別人口（日本人）（つづき）

自治会名	世帯数	人口総数	男	女	自治会名	世帯数	人口総数	男	女
加津良	177	366	180	186	伊佐津北	79	162	85	77
和田	189	466	233	233	深田	54	72	39	33
保安学校	228	228	170	58	関西電力寮西	20	21	20	1
海上自衛隊	1,120	1,120	1,046	74	建青	1	1	1	-
舞鶴航空基地隊舎	177	177	151	26	伊佐津団地	63	147	68	79
余部合同宿舎	42	125	70	55	伊佐津団地西	22	52	18	34
中舞鶴宿舎	56	128	68	60					
旧舞鶴	4,230	8,624	4,147	4,477	余内	3,585	7,967	3,860	4,107
西吉原一	100	203	93	110	倉谷	320	800	379	421
西吉原二	38	64	27	37	倉谷東	39	74	39	35
西吉原三	35	62	26	36	城東	126	216	106	110
東吉原一	97	195	96	99	福来西	284	693	343	350
東吉原二	49	113	46	67	福来団地	130	271	127	144
東吉原三	51	98	47	51	中の脇	77	186	94	92
東吉原四	44	107	58	49	寿荘	28	28	7	21
魚屋	106	221	98	123	天台	271	745	370	375
魚屋住吉	76	133	60	73	清道	45	92	48	44
魚屋大森	96	188	87	101	上安	243	561	273	288
大森海岸	33	67	34	33	南上安	138	235	104	131
大内	51	86	40	46	倉谷西	241	564	278	286
大内南	31	69	33	36	職能短大	26	26	26	-
南田辺	130	278	142	136	上安久	147	283	147	136
東田辺	173	371	177	194	福来東	148	344	172	172
二の丸	54	91	40	51	下安久	110	245	118	127
北田辺	68	123	53	70	匂崎	146	350	170	180
三の丸	61	123	59	64	清美が丘	292	540	250	290
築地	80	158	81	77	福来問屋町	8	12	9	3
相生	69	138	67	71	昭和台	118	261	128	133
本	44	96	40	56	上安合同宿舎	33	88	40	48
職人	8	18	8	10	天台団地	152	361	183	178
丹波	48	108	51	57	上安東町	70	137	65	72
平野屋	52	97	43	54	高迫団地	79	159	62	97
竹屋	101	220	99	121	安寿苑	29	29	4	25
大内野	149	360	178	182	福来中	248	569	273	296
向ノ丁	10	22	9	13	清道新町	37	98	45	53
クレインズコート	82	168	81	87	四所	1,106	2,607	1,291	1,316
寺内	111	219	100	119	上福井	277	635	331	304
松陰	61	133	59	74	下福井	241	567	281	286
島崎	169	337	191	146	星和	46	114	59	55
港	47	105	46	59	建部	33	61	29	32
宮津口	37	84	40	44	喜多	251	682	332	350
西	65	138	62	76	大君	18	34	15	19
新	74	147	70	77	吉田	51	99	42	57
堀上	64	131	68	63	青井	62	142	68	74
紺屋	67	134	67	67	白杉	56	116	58	58
引土新	45	103	54	49	大野辺	71	157	76	81
朝代	41	103	56	47					
京口	117	227	108	119	高野	1,205	3,119	1,529	1,590
舞引土	83	146	62	84	寿	178	411	214	197
真名井	128	243	117	126	高野由里	174	383	183	200
円満寺	51	96	56	40	女布	59	124	58	66
八幡	73	126	66	60	野村寺	139	335	164	171
愛宕前	31	84	43	41	城屋	162	378	185	193
宮前	61	108	47	61	高野台	68	170	79	91
駅前	47	100	45	55	女布新町	307	902	432	470
京橋	269	515	250	265	女布中新町	44	146	74	72
折原	205	452	211	241	女布北町	74	270	140	130
ポレスター西	70	176	88	88					
駅東	61	119	62	57	池内	694	1,651	788	863
新生	78	166	75	91	今田	320	782	382	400

20 自治会別世帯数及び男女別人口（日本人）（つづき）

自治会名	世帯数	人口総数	男	女	自治会名	世帯数	人口総数	男	女
堀	77	194	92	102	ライフ・ステージ	7	7	2	5
池ノ内下	68	155	71	84					
布敷	64	158	67	91	岡田中	294	601	291	310
別所	54	143	72	71	長谷	9	14	6	8
上根	32	77	33	44	上漆原	45	68	31	37
寺田	20	44	25	19	下漆原	25	49	25	24
白滝	18	35	17	18	下見谷	19	41	18	23
岸谷	27	48	23	25	河原	17	37	18	19
グレイスヴィル	14	15	6	9	西方寺	70	148	76	72
					富室	32	69	31	38
中筋	3,479	8,661	4,201	4,460	岡田由里	77	175	86	89
真倉	108	248	125	123					
十倉	57	135	63	72	岡田下	400	891	415	476
京田	297	715	345	370	久田美	159	352	152	200
城南	42	99	46	53	真壁	35	70	30	40
万願寺	195	438	207	231	志高	169	403	204	199
七日市	714	1,979	960	1,019	大川	37	66	29	37
公文名	541	1,381	672	709					
中引土	210	461	226	235	八雲	603	1,303	609	694
伊佐津	621	1,609	759	850	和江	69	155	78	77
東引土	282	594	289	305	丸田東	41	106	47	59
京田団地	76	182	75	107	丸田西	48	128	59	69
伊佐津川荘園	121	282	136	146	八田	49	96	38	58
菖蒲台	61	148	71	77	八戸地	54	117	58	59
エクセレント伊佐津	45	98	56	42	三日市	57	122	59	63
京田新町	58	202	110	92	上東	63	134	67	67
ロイヤルコート伊佐津	13	45	24	21	下東	63	154	74	80
西舞鶴合同宿舎	38	45	37	8	中山	13	30	10	20
					水間	56	127	51	76
岡田上	377	782	358	424	水間下	32	76	41	35
上村	32	65	32	33	みずなぎ学園丸田	58	58	27	31
宇谷	44	105	46	59					
小原	41	76	36	40	神崎	266	577	275	302
桑飼下	56	118	53	65	蒲江	60	127	58	69
地頭	71	160	77	83	油江	24	67	35	32
小俣	25	52	22	30	東神崎	59	127	62	65
大俣	92	181	79	102	西神崎	123	256	120	136
滝ヶ宇呂	9	18	11	7					

資料 住民基本台帳による

21 外国人住民人口

(各年3月31日現在)

(単位=人)

年次	総数	朝鮮・韓国	フィリピン	中国	ブラジル	パキスタン	ロシア	米国	その他
23	1,105	604	232	118	32	28	19	11	61
24	1,067	575	234	107	24	26	19	12	70
25	1,025	548	215	110	20	23	15	13	81

(注) 住民基本台帳法における外国人住民の人口である。

資料 市市民課

22 人口動態

その1 自然動態

(単位=人)

年次	出生			死亡			自然増減
	総数	男	女	総数	男	女	
21	844	411	433	957	484	473	△ 113
22	808	411	397	1,012	545	467	△ 204
23	770	366	404	1,073	521	552	△ 303
24	756	368	388	1,126	565	561	△ 370
25	736	386	350	1,092	551	541	△ 356

資料 市総務課

その2 社会動態

(単位=人)

年次	転入			転出			社会増減
	総数	男	女	総数	男	女	
21	3,632	2,366	1,266	4,163	2,602	1,561	△ 531
22	3,438	2,190	1,248	4,024	2,502	1,522	△ 586
23	3,241	2,082	1,159	3,912	2,460	1,452	△ 671
24	3,250	2,126	1,124	3,795	2,404	1,391	△ 545
25	3,283	2,152	1,131	3,917	2,489	1,428	△ 634

資料 市総務課

その3 婚姻・離婚・死産

(単位=件)

年次	婚姻	離婚	死産
20	499	157	22
21	424	182	14
22	489	183	26
23	418	183	26
24	433	158	22

資料 府中丹東保健所、市市民課

23 都道府県男女別転入転出者数（日本人）

（平成25年）

（単位＝人）

都道府県	転入				転出				転入超過数		
	総数	構成比	男	女	総数	構成比	男	女	総数	男	女
総数	3,177	100.0	2,095	1,082	3,812	100.0	2,437	1,375	△ 635	△ 342	△ 293
北海道	51	1.6	32	19	82	2.2	63	19	△ 31	△ 31	-
青森県	54	1.7	42	12	68	1.8	54	14	△ 14	△ 12	△ 2
岩手県	4	0.1	4	-	4	0.1	2	2	-	2	△ 2
宮城県	10	0.3	7	3	36	0.9	27	9	△ 26	△ 20	△ 6
秋田県	9	0.3	4	5	10	0.3	6	4	△ 1	△ 2	1
山形県	1	0.0	-	1	3	0.1	3	-	△ 2	△ 3	1
福島県	12	0.4	10	2	8	0.2	6	2	4	4	-
茨城県	30	0.9	18	12	19	0.5	11	8	11	7	4
栃木県	9	0.3	3	6	6	0.2	4	2	3	△ 1	4
群馬県	6	0.2	4	2	5	0.1	3	2	1	1	-
埼玉県	40	1.3	27	13	22	0.6	15	7	18	12	6
千葉県	81	2.5	57	24	108	2.8	79	29	△ 27	△ 22	△ 5
東京都	118	3.7	76	42	152	4.0	98	54	△ 34	△ 22	△ 12
神奈川県	254	8.0	180	74	349	9.2	275	74	△ 95	△ 95	-
新潟県	47	1.5	31	16	40	1.0	30	10	7	1	6
富山県	13	0.4	10	3	26	0.7	19	7	△ 13	△ 9	△ 4
石川県	38	1.2	29	9	34	0.9	21	13	4	8	△ 4
福井県	134	4.2	78	56	118	3.1	68	50	16	10	6
山梨県	8	0.3	7	1	3	0.1	2	1	5	5	-
長野県	25	0.8	21	4	14	0.4	8	6	11	13	△ 2
岐阜県	29	0.9	22	7	29	0.8	20	9	-	2	△ 2
静岡県	33	1.0	26	7	23	0.6	20	3	10	6	4
愛知県	57	1.8	47	10	86	2.3	58	28	△ 29	△ 11	△ 18
三重県	34	1.1	23	11	52	1.4	40	12	△ 18	△ 17	△ 1
滋賀県	87	2.7	63	24	131	3.4	84	47	△ 44	△ 21	△ 23
京都府	681	21.4	392	289	861	22.6	457	404	△ 180	△ 65	△ 115
大阪府	365	11.5	228	137	445	11.7	245	200	△ 80	△ 17	△ 63
兵庫県	256	8.1	167	89	263	6.9	147	116	△ 7	20	△ 27
奈良県	50	1.6	36	14	49	1.3	26	23	1	10	△ 9
和歌山県	25	0.8	19	6	31	0.8	23	8	△ 6	△ 4	△ 2
鳥取県	26	0.8	19	7	18	0.5	14	4	8	5	3
島根県	15	0.5	8	7	33	0.9	18	15	△ 18	△ 10	△ 8
岡山県	12	0.4	5	7	30	0.8	17	13	△ 18	△ 12	△ 6
広島県	150	4.7	112	38	174	4.6	140	34	△ 24	△ 28	4
山口県	28	0.9	20	8	33	0.9	23	10	△ 5	△ 3	△ 2
徳島県	30	0.9	18	12	32	0.8	24	8	△ 2	△ 6	4
香川県	15	0.5	10	5	12	0.3	8	4	3	2	1
愛媛県	8	0.3	8	-	9	0.2	6	3	△ 1	2	△ 3
高知県	7	0.2	6	1	14	0.4	9	5	△ 7	△ 3	△ 4
福岡県	61	1.9	49	12	53	1.4	35	18	8	14	△ 6
佐賀県	2	0.1	2	-	4	0.1	4	-	△ 2	△ 2	-
長崎県	78	2.5	53	25	119	3.1	85	34	△ 41	△ 32	△ 9
熊本県	18	0.6	12	6	11	0.3	9	2	7	3	4
大分県	11	0.3	10	1	13	0.3	9	4	△ 2	1	△ 3
宮崎県	14	0.4	9	5	12	0.3	6	6	2	3	△ 1
鹿児島県	34	1.1	24	10	52	1.4	37	15	△ 18	△ 13	△ 5
沖縄県	62	2.0	51	11	66	1.7	57	9	△ 4	△ 6	2
国外	45	1.4	16	29	47	1.2	20	27	△ 2	△ 4	2
不明	-	-	-	-	3	0.1	2	1	△ 3	△ 2	△ 1

資料 住民基本台帳による

24 地区別農家数

(各年2月1日現在)

(単位=戸)

年次	総農家数	自給的農家 (1)	計	販売農家(2)		
				専業農家	兼業農家	
					農業が主	兼業が主
12	2,831	1,313	1,518	289	84	1,145
17	2,540	1,407	1,133	248	106	779
22	2,349	1,423	926	246	71	609
東大浦	150	77	73	15	2	56
西大浦	258	139	119	33	8	78
朝来	101	79	22	2	1	19
志楽	140	85	55	14	3	38
与保呂	107	68	39	13	-	26
倉梯	44	39	5	2	1	2
祖母谷	94	43	51	11	3	37
新舞鶴	6	5	1	1	-	-
中舞鶴	5	5	-	-	-	-
余内	69	57	12	3	-	9
四所	140	123	17	6	-	11
高野	158	119	39	7	2	30
中筋	163	126	37	11	1	25
池内	196	118	78	20	6	52
岡田上	146	75	71	26	9	36
岡田中	138	59	79	30	15	34
岡田下	134	69	65	23	7	35
八雲	229	99	130	24	8	98
神崎	71	38	33	5	5	23

(注) (1) 経営耕地面積が30a未満かつ農産物の販売金額が50万円未満の農家。

(2) 経営耕地面積が30a以上又は農産物の販売金額が50万円以上の農家。

資料 農林業センサス

25 経営耕地面積規模別農家数

(各年2月1日現在)

(単位=戸)

年次	計	30a未満	30~50	50~100	100~150	150a以上
12	1,518	23	791	581	86	37
17	1,133	10	596	422	67	38
22	926	6	420	389	78	33
東大浦	73	-	31	31	8	3
西大浦	119	2	48	61	6	2
朝来	22	-	14	7	1	-
志楽	55	-	29	24	2	-
与保呂	39	-	23	13	2	1
倉梯	5	x	x	x	x	x
祖母谷	51	-	25	25	1	-
新舞鶴	1	x	x	x	x	x
中舞鶴	-	-	-	-	-	-
余内	12	-	10	2	-	-
四所	17	-	10	7	-	-
高野	39	-	23	16	-	-
中筋	37	1	29	5	2	-
池内	78	-	49	24	4	1
岡田上	71	1	28	32	4	6
岡田中	79	1	25	37	10	6
岡田下	65	1	21	26	12	5
八雲	130	-	44	58	19	9
神崎	33	-	7	20	6	-

(注) 販売農家のみ。

資料 農林業センサス

26 農産物販売金額規模別農家数

(各年2月1日現在)

(単位=戸)

年次	計	販売なし	50万円未満	50～100	100～200	200～300	300～500	500万円以上
12	1,518	321	903	172	64	30	11	17
17	1,133	317	561	134	66	25	16	14
22	926	230	494	101	51	20	12	18
東大浦	73	23	43	5	2	-	-	-
西大浦	119	23	59	15	9	7	1	5
朝来	22	8	13	1	-	-	-	-
志楽	55	13	33	7	2	-	-	-
与保呂	39	21	10	2	4	-	2	-
倉梯	5	x	x	x	x	x	x	x
祖母谷	51	10	31	5	3	-	2	-
新舞鶴	1	x	x	x	x	x	x	x
中舞鶴	-	-	-	-	-	-	-	-
余内	12	5	7	-	-	-	-	-
四所	17	9	5	1	1	-	1	-
高野	39	9	25	3	2	-	-	-
中筋	37	6	21	8	1	-	1	-
池内	78	31	41	3	2	-	-	1
岡田上	71	14	34	7	10	5	-	1
岡田中	79	9	46	10	2	3	1	8
岡田下	65	11	28	11	7	4	3	1
八雲	130	27	78	17	4	1	1	2
神崎	33	10	15	6	2	-	-	-

(注) 販売農家のみ。

資料 農林業センサス

27 年齢別農家人口

(各年2月1日現在)

(単位=人)

年次	計	14歳以下	15～59歳	60～64歳	65歳以上
12	11,203	1,393	5,465	796	3,549
17	4,419	491	1,988	325	1,615
22	3,432	368	1,365	324	1,375
男	1,660	186	691	150	633
女	1,772	182	674	174	742

(注) 平成17年、22年は販売農家のみ。

資料 農林業センサス

28 経営耕地種類別面積

(各年2月1日現在)

(単位=a)

年次	経営耕地総面積	田	畑	樹園地
12	114,606	93,116	17,170	4,320
17	69,141	57,684	9,236	2,221
22	61,612	50,646	8,487	2,479
東大浦	4,869	4,435	403	31
西大浦	6,956	4,843	1,356	757
朝来	1,051	803	248	-
志楽	2,913	2,579	306	28
与保呂	2,193	1,823	352	18
倉梯	x	x	x	x
祖母谷	2,797	2,367	407	23
新舞鶴	x	x	x	x
中舞鶴	-	-	-	-
余内	469	382	78	9
四所	809	610	176	23
高野	1,911	1,626	181	104
中筋	1,569	1,334	202	33
池内	4,397	3,985	355	57
岡田上	5,074	4,264	730	80
岡田中	8,512	8,020	426	66
岡田下	5,290	4,068	626	596
八雲	10,039	7,477	2,080	482
神崎	2,439	1,840	530	69

(注) 平成17年、22年は販売農家のみ。

資料 農林業センサス

29 農業用機械の所有農家数及び所有台数

(平成22年2月1日現在)

(単位=農家数:戸、台数:台)

地区名	動力田植機		トラクター		コンバイン	
	農家数	台数	農家数	台数	農家数	台数
総数	759	782	779	826	681	691
東大浦	58	59	64	69	59	60
西大浦	85	87	78	82	59	60
朝来	20	20	18	18	18	18
志楽	51	53	49	49	50	50
与保呂	26	27	33	35	32	32
倉梯	x	x	x	x	x	x
祖母谷	45	47	47	47	43	44
新舞鶴	x	x	x	x	x	x
中舞鶴	-	-	-	-	-	-
余内	12	12	11	12	11	11
四所	13	13	11	11	13	13
高野	37	40	36	40	37	37
中筋	30	32	28	30	21	21
池内	71	72	70	72	61	61
岡田上	58	59	67	70	48	52
岡田中	68	69	68	79	67	68
岡田下	50	53	58	63	46	47
八雲	100	102	107	114	85	85
神崎	30	31	30	31	27	27

(注) 販売農家のみ。

資料 農林業センサス

30 農産物販売金額1位の部門別農家数

(各年2月1日現在)

(単位=戸)

年次	計	稲作	麦類作	雑穀・ いも類 ・豆類	工芸 農作物	露地 野菜	施設 野菜	果樹類	花き ・花木	その他 の作物	酪農	肉用牛	養豚	養鶏	養蚕
12	1,197	889	-	24	26	117	90	26	4	11	5	-	-	5	-
17	816	591	-	6	21	86	86	12	1	5	3	-	-	5	-
22	696	508	-	8	20	67	66	10	3	4	6	-	-	4	-
東大浦	50	47	-	-	-	2	1	-	-	-	-	-	-	-	-
西大浦	96	46	-	-	-	28	9	9	1	-	3	-	-	-	-
朝来	14	11	-	-	-	3	-	-	-	-	-	-	-	-	-
志楽	42	33	-	-	-	3	6	-	-	-	-	-	-	-	-
与保呂	18	9	-	-	-	2	5	-	-	2	-	-	-	-	-
倉梯	4	x	x	x	x	x	x	x	x	x	x	x	x	x	x
祖母谷	41	29	-	-	-	5	7	-	-	-	-	-	-	-	-
新舞鶴	1	x	x	x	x	x	x	x	x	x	x	x	x	x	x
中舞鶴	-	-	-	-	-	-	-	-	-	-	-	-	-	-	-
余内	7	6	-	-	-	1	-	-	-	-	-	-	-	-	-
四所	8	5	-	-	-	-	3	-	-	-	-	-	-	-	-
高野	30	25	-	-	-	5	-	-	-	-	-	-	-	-	-
中筋	31	15	-	1	-	3	11	1	-	-	-	-	-	-	-
池内	47	44	-	1	-	2	-	-	-	-	-	-	-	-	-
岡田上	57	43	-	1	-	1	10	-	1	-	1	-	-	-	-
岡田中	70	50	-	-	1	4	9	-	-	-	2	-	-	4	-
岡田下	54	35	-	1	13	2	2	-	-	1	-	-	-	-	-
八雲	103	87	-	2	5	6	1	-	1	1	-	-	-	-	-
神崎	23	20	-	2	-	-	1	-	-	-	-	-	-	-	-

(注) 平成22年は販売農家のみ。

資料 農林業センサス

31 家畜等を販売目的で飼養している農家数及び飼養頭羽数

(各年2月1日現在)

(単位=農家数:戸、頭数:頭、羽数:羽)

年次	乳用牛		肉用牛		豚		採卵鶏		ブロイラー		栽培きのこ、その他 の家畜等の 農業経営を 行っている 農家数
	飼養農家数	飼養頭数	飼養農家数	飼養頭数	飼養農家数	飼養頭数	飼養農家数	飼養羽数	出荷した 農家数	出荷羽数	
12	5	154	-	-	-	-	5	19,900	-	-	...
17	3	162	1	x	-	-	7	16,200	-	-	...
22	6	249	-	-	-	-	4	9,670	-	-	15

(注) 平成17年、22年は販売農家のみ。

資料 農林業センサス

32 米の収穫状況

(単位=t)

年次／地域			収穫量	地域			収穫量
22			3,202	新・中舞鶴			5
23			3,036	余内			49
24			3,172	高野			163
西	大	浦	293	中筋			120
東	大	浦	44	池内			275
河		辺	213	四所			107
朝		来	83	岡田上			243
志		楽	206	岡田中			370
与	保	呂	166	岡田下			231
倉		梯	38	八雲			368
祖	母	谷	130	神崎			68

資料 市農林課

33 農地転用届出・許可実績

(単位=a)

年次	総数		住宅建築		工場・会社等の施設		植林		その他	
	件数	面積	件数	面積	件数	面積	件数	面積	件数	面積
22	61	274	44	187	3	17	-	-	14	70
23	47	242	38	197	3	9	-	-	6	36
24	56	243	39	159	1	33	1	15	15	35
許可	7	17	2	7	-	-	-	-	5	10
届出	49	226	37	152	1	33	1	15	10	25

資料 市農林課

34 林野面積

(各年4月1日現在)

(単位=ha)

年次	総数	国有	府有(1)	市有(2)	慣行共有	社寺有	会社有(3)	個人有	公社(4)
23	26,934	761	319	69	3,018	444	1,078	20,352	892
24	26,934	761	319	69	3,018	444	1,078	20,352	892
25	26,933	760	319	69	3,103	445	1,078	20,267	892
針葉樹林	10,761	265	264	27	934	179	581	7,763	748
広葉樹林	14,496	474	50	41	2,049	252	440	11,058	132
竹林	1,356	5	-	1	80	12	11	1,247	-
その他	322	17	4	-	39	2	46	200	13

(注) (1)府行政造林地。(2)学校造林地を含む。(3)生産森林組合を含む。(4)公団を含む。資料 市農林課

35 林産物

年次	林産物		特殊林産物			
	用材 (千m ³)	竹材 (束)	木・竹炭 (t)	くり (kg)	たけのこ (kg)	椎茸(生) (kg)
22	1.35	-	0.3	1,100	...	2,900
23	1.49	115	0.6	1,100	...	12,861
24	5.00	150	0.0	1,100	...	11,905

資料 市農林課

36 地区別動力漁船数

(平成24年12月31日現在)

(単位=隻、t)

区分	総数		田井		成生		野原		小橋		三浜		舞鶴	
	隻	t	隻	t	隻	t	隻	t	隻	t	隻	t	隻	t
総数	690	1,331	74	135	32	82	95	141	54	94	62	91	373	789
1t未満	380	204	45	25	15	10	69	42	35	14	46	21	170	92
1t以上～3t未満	189	324	18	30	12	15	15	23	6	9	8	14	130	232
3t以上～5t未満	80	330	7	28	1	5	6	25	10	44	4	16	52	212
5t以上～10t未満	18	146	2	16	1	7	3	26	3	26	2	17	7	55
10t以上～15t未満	17	222	-	-	2	26	2	26	-	-	2	23	11	148
15t以上	6	105	2	35	1	19	-	-	-	-	-	-	3	51

(注) 官公庁船は除く。

資料 市水産課

37 経営組織別漁業経営体数

(各年11月1日現在)

(単位=経営体)

年次	総数	個人経営体	団体漁業経営体				
			計	漁業協同組合	漁業生産組合	共同経営	会社
昭和63年	433	426	7	2	2	3	-
平成5年	404	398	6	2	1	-	-
10	337	332	5	2	1	1	1
15	298	293	5	1	1	1	2
20	269	264	5	-	-	1	4
田井	28	27	1	-	-	-	1
成生	13	12	1	-	-	-	1
野原	43	42	1	-	-	1	-
小橋	24	24	-	-	-	-	-
三浜	21	21	-	-	-	-	-
舞鶴	140	138	2	-	-	-	2

資料 漁業センサス

38 階層別漁業経営体数

(各年11月1日現在)

(単位=経営体)

年次	総数	漁船非使用	漁船使用							大型定置網	小型定置網	海面養殖			
			漁船のみ	無動力	船外機付	動力漁船使用						かき類	真珠	その他	
						1t未満	1～3	3～10	10～30						30t以上
昭和63年	433	1	7	-	-	100	114	61	17	1	14	32	64	3	19
平成5年	404	5	6	-	-	101	71	62	17	1	11	45	66	3	16
10	337	1	5	-	-	85	68	43	14	-	11	30	66	3	11
15	298	-	-	-	-	87	48	49	13	-	7	27	53	3	11
20	269	1	-	61	-	25	45	41	13	-	6	21	45	3	8
田井	28	-	-	11	-	2	9	2	-	-	1	3	-	-	-
成生	13	-	-	-	-	-	1	-	-	-	1	11	-	-	-
野原	43	1	-	22	-	3	7	1	1	-	1	4	-	-	3
小橋	24	-	-	9	-	1	3	10	1	-	-	-	-	-	-
三浜	21	-	-	10	-	2	2	3	2	-	2	-	-	-	-
舞鶴	140	-	-	9	-	17	23	25	9	-	1	3	45	3	5

資料 漁業センサス

39 販売金額別漁業経営体数

(各年11月1日現在)

(単位=経営体)

年次	総数	田井	成生	野原	小橋	三浜	舞鶴
昭和63年	433	17	17	43	30	35	291
平成 5年	404	8	15	48	32	29	272
10	337	31	15	43	32	18	198
15	298	25	14	43	29	26	161
20	269	28	13	43	24	21	140
100万円未満	117	17	2	7	16	14	61
100 ～ 300	66	7	8	14	5	2	30
300 ～ 500	42	3	1	14	2	4	18
500 ～ 800	15	-	-	4	1	-	10
800 ～ 1,000	11	-	1	2	-	-	8
1,000 ～ 5,000	11	-	-	1	-	-	10
5,000万円 ～ 1億円	3	-	-	-	-	1	2
1億円以上	4	1	1	1	-	-	1

資料 漁業センサス

40 専業・兼業別個人経営体数

(各年11月1日現在)

(単位=経営体)

年次	総数	専業 (自営漁業のみ)	兼業		
			計	自営漁業が主	自営漁業が従
昭和63年	426	20	406	135	271
平成 5年	398	47	351	150	201
10	332	32	300	99	201
15	293	42	251	92	159
20	264	44	220	154	66
田 井	27	7	20	17	3
成 生	12	-	12	12	-
野 原	42	2	40	34	6
小 橋	24	1	23	17	6
三 浜	21	1	20	10	10
舞 鶴	138	33	105	64	41

資料 漁業センサス

41 男女別漁業就業者数

(各年11月1日現在)

(単位=人)

年次	総数	男							女						
		計	15～19歳	20～29歳	30～39歳	40～49歳	50～59歳	60歳以上	計	15～19歳	20～29歳	30～39歳	40～49歳	50～59歳	60歳以上
昭和63年	726	568	1	33	65	84	172	213	158	-	-	12	29	67	50
平成 5年	676	539	4	22	52	81	118	262	137	-	2	8	22	34	71
10	508	421	4	16	30	64	82	225	87	-	-	2	11	15	59
15	478	381	2	17	35	52	72	203	97	-	-	2	9	26	60
20	417	367	1	31	41	49	78	167	50	-	-	-	3	13	34
田井	38	38	-	1	8	5	10	14	-	-	-	-	-	-	-
成生	34	25	-	2	3	2	3	15	9	-	-	-	1	3	5
野原	65	60	-	4	1	16	26	13	5	-	-	-	1	2	2
小橋	29	26	-	-	2	2	3	19	3	-	-	-	-	1	2
三浜	35	29	-	-	4	2	9	14	6	-	-	-	-	-	6
舞鶴	216	189	1	24	23	22	27	92	27	-	-	-	1	7	19

資料 漁業センサス

42 魚種別漁獲量

(単位=t)

魚種等	22年	23年	24年	魚種等	22年	23年	24年	魚種等	22年	23年	24年				
総数	3,534	3,098	3,596	まぐろ	21	6	10	いか	133	156	137				
魚類	2,847	2,452	2,883	さわら	537	371	520	たこ	29	30	26				
				たら	2	3	4	なまこ	119	110	86				
				いわし	460	487	447	はたはた	44	35	102	かに	53	26	39
				あじ	287	354	352	その他	545	492	590	その他	1	1	-
				さば	24	70	12	貝類	276	246	310	藻類	6	10	15
				ぶり	537	362	560	とり貝	-	-	9	てんぐさ	1	1	-
				かれい	186	148	122	あわび	3	2	2	わかめ	5	8	15
				かつお	86	27	31	あさり	1	1	1	その他	-	1	1
				ひらめ	9	9	10	さざえ	79	60	63	養殖類	66	63	98
				たい	20	22	18	いわがき	155	134	164	かき	25	14	27
				すずき	67	46	55	その他	38	49	72	わかめ	5	3	3
				たちうお	11	18	45	他の水産動物	339	327	290	いわがき	12	26	47
				かじき	11	2	6	えび	4	4	3	とり貝	24	20	20

(注) 貝類は主として殻付き重量、養殖かきはむき身重量。藻類は主として乾燥重量であるが一部生重量も含む。資料 市水産課

43 産業別及び従業上の地位別従業者数（民営）

（平成24年2月1日現在）

（単位＝人）

産業大分類	総数	個人業主	無給の 家族従事者	有給役員	雇用者		
					常用雇用者		臨時雇用者
					正社員 ・正職員	正社員・ 正職員以外	
全産業	29,858	1,774	620	2,233	14,814	8,852	1,565
農業，林業	153	-	-	20	98	22	13
漁業	100	-	-	14	70	16	-
農業，林業，漁業 間格付不能	27	-	-	2	8	14	3
鉱業，採石業，砂利採取業	10	-	-	1	4	5	-
建設業	2,548	146	54	413	1,515	283	137
製造業	4,092	103	62	229	2,609	962	127
電気・ガス・熱供給・水道業	307	-	-	4	283	18	2
情報通信業	70	-	-	9	54	7	-
運輸業，郵便業	1,695	6	-	57	1,333	250	49
卸売業，小売業	6,795	441	189	664	2,640	2,588	273
金融業，保険業	797	6	1	64	603	115	8
不動産業，物品賃貸業	461	37	7	109	194	95	19
学術研究，専門・技術サービス業	564	66	12	54	330	66	36
宿泊業，飲食サービス業	3,195	455	172	117	451	1,680	320
生活関連サービス業，娯楽業	1,434	318	75	86	354	498	103
教育，学習支援業	786	52	10	15	417	241	51
医療，福祉	4,480	90	12	77	2,774	1,291	236
複合サービス事業	265	6	2	7	180	68	2
サービス業（他に分類されないもの）	2,079	48	24	291	897	633	186

資料 平成24年経済センサス-活動調査

44 産業及び常用雇用者規模別民営事業所数

（平成24年2月1日現在）

（単位＝事業所）

産業大分類	総数	0人	1～4	5～9	10～19	20～29	30人以上
全産業	3,797	1,240	1,484	518	319	110	126
農業，林業	10	2	3	2	1	1	1
漁業	5	-	-	2	-	2	1
農業，林業，漁業 間格付不能	2	-	-	1	1	-	-
鉱業，採石業，砂利採取業	1	-	-	1	-	-	-
建設業	386	92	170	72	36	10	6
製造業	255	56	103	41	22	16	17
電気・ガス・熱供給・水道業	7	-	-	-	3	1	3
情報通信業	17	-	12	4	1	-	-
運輸業，郵便業	74	11	12	13	13	6	19
卸売業，小売業	1,063	331	442	163	79	32	16
金融業，保険業	79	8	27	16	18	5	5
不動産業，物品賃貸業	124	57	54	8	3	-	2
学術研究，専門・技術サービス業	110	38	52	12	5	1	2
宿泊業，飲食サービス業	621	285	212	51	54	10	9
生活関連サービス業，娯楽業	412	208	155	26	17	4	2
教育，学習支援業	101	40	34	11	10	2	4
医療，福祉	207	24	51	61	36	10	25
複合サービス事業	33	2	18	6	2	4	1
サービス業（他に分類されないもの）	290	86	139	28	18	6	13

資料 平成24年経済センサス-活動調査

45 産業及び常用雇用者規模別従業者数（民営）

（平成24年2月1日現在）

（単位＝人）

産業大分類	総数	0	1～4	5～9	10～19	20～29	30人以上
全産業	29,858	2,116	5,022	4,275	4,994	2,830	10,621
農業，林業	153	5	18	20	24	23	63
漁業	100	-	-	20	-	40	40
農業，林業，漁業 間格付不能	27	-	-	14	13	-	-
鉱業，採石業，砂利採取業	10	-	-	10	-	-	-
建設業	2,548	164	643	632	585	250	274
製造業	4,092	108	415	340	364	430	2,435
電気・ガス・熱供給・水道業	307	-	-	-	41	27	239
情報通信業	70	-	30	26	14	-	-
運輸業，郵便業	1,695	11	39	109	232	179	1,125
卸売業，小売業	6,795	551	1,526	1,288	1,153	780	1,497
金融業，保険業	797	14	68	136	269	126	184
不動産業，物品賃貸業	461	95	173	56	41	-	96
学術研究，専門・技術サービス業	564	65	159	111	73	34	122
宿泊業，飲食サービス業	3,195	584	688	386	820	239	478
生活関連サービス業，娯楽業	1,434	280	488	209	250	109	98
教育，学習支援業	786	55	139	80	143	46	323
医療，福祉	4,480	35	190	510	628	291	2,826
複合サービス事業	265	4	63	32	32	97	37
サービス業（他に分類されないもの）	2,079	145	383	296	312	159	784

資料 平成24年経済センサス-活動調査

46 地区別及び経営組織別民営事業所数及び従業者数

(平成24年2月1日現在)

(単位=事業所、人)

地区	総数		うち個人		うち法人(1)	
	事業所数	従業者数	事業所数	従業者数	事業所数	従業者数
総数	3,797	29,858	1,813	5,062	1,952	24,620
東地区	1,822	14,517	936	2,576	866	11,832
東大浦	45	262	34	85	10	157
西大浦	61	1,035	23	43	37	988
朝来	94	2,196	40	86	52	2,087
志楽	187	1,651	70	215	116	1,435
与保呂	38	147	23	36	15	111
倉梯	442	3,732	199	578	241	3,151
祖母谷	136	745	75	221	61	524
新舞鶴	819	4,749	472	1,312	334	3,379
中地区	247	2,652	103	238	143	2,410
余部上	85	414	49	118	36	296
余部下	162	2,238	54	120	107	2,114
西地区	1,593	11,964	708	2,092	877	9,855
旧舞鶴	742	4,270	427	1,187	311	3,074
余内	365	3,886	106	393	257	3,491
四所	189	1,502	61	166	127	1,331
高野	39	208	22	50	17	158
中筋	231	1,851	81	270	149	1,580
池内	27	247	11	26	16	221
加佐地区	135	725	66	156	66	523
岡田上	33	179	21	39	12	140
岡田中	23	113	12	31	11	82
岡田下	36	227	15	40	18	141
八雲	31	184	10	34	21	150
神崎	12	22	8	12	4	10

(注) (1)「外国の会社」を除く。

資料 平成24年経済センサス-活動調査

47 産業別工業の状況

(各年12月31日現在)

(単位=万円)

年次	事業所数	従業者数 (人)	現金給与総額	原材料使用額等	製造品出荷額等
20	156	4,356	2,004,983	8,848,537	21,094,508
21	139	3,637	1,610,568	6,650,738	17,674,305
22	129	3,524	1,477,472	6,233,275	16,908,294
23 (1)	136	3,753	1,715,656	7,644,146	18,555,110
食 料 品	33	477	84,659	535,884	853,563
飲料・たばこ・飼料	3	103	39,019	953,128	3,401,656
織 維	7	197	38,847	24,994	74,596
木 材 ・ 木 製 品	8	402	176,389	1,321,519	1,771,001
家 具 ・ 装 備 品	5	62	x	x	x
パ ル プ ・ 紙	1	21	x	x	x
印 刷	4	26	2,896	5,272	18,394
化 学	2	59	x	x	x
石 油 ・ 石 炭	1	19	x	x	x
プラスチック製品	6	97	31,412	61,976	120,394
ゴ ム 製 品	-	-	-	-	-
皮 革	-	-	-	-	-
窯 業 ・ 土 石	12	835	481,124	1,484,437	6,494,003
鉄 鋼	1	5	x	x	x
非 鉄 金 属	-	-	-	-	-
金 属 製 品	14	156	46,696	49,856	163,368
は ん 用 機 械	3	51	18,082	40,134	69,419
生 産 用 機 械	8	116	51,655	77,332	167,666
業 務 用 機 械	3	50	18,924	31,554	61,959
電 子 部 品	1	11	x	x	x
電 気 機 械	4	43	11,724	8,561	22,030
情 報 通 信	-	-	-	-	-
輸 送 用 機 械	16	999	637,528	2,840,007	4,905,379
そ の 他	4	24	6,275	6,903	19,268

(注) 1. 従業者1～3人の事業所を除く。

2. 概数である。

3. 平成23年は工業統計調査の実施なし。

(1)平成24年2月1日 経済センサス-活動調査

資料 工業統計調査、平成24年経済センサス-活動調査

48 従業者規模別工業の状況

(平成24年2月1日現在)

(単位=万円)

規模	事業所数	従業者数 (人)	現金給与総額	原材料使用額等	製造品出荷額等
総数	136	3,753	1,715,656	7,644,146	18,555,110
4～9人	81	479	128,038	237,737	509,530
10～19人	22	306	90,597	233,229	459,493
20～29人	15	360	100,251	173,328	391,417
30～49人	9	354	128,370	275,780	506,914
50～99人	3	204	89,972	1,231,664	3,801,432
100～199人	3	463	247,766	1,013,264	1,727,320
200～299人	1	209	x	x	x
300人以上	2	1,378	x	x	x

(注) 1. 従業員1～3人の事業所を除く。
2. 概数である。

資料 平成24年経済センサス-活動調査

49 小地域別工業の状況

(平成24年2月1日現在)

(単位=万円)

規模	事業所数	従業者数 (人)	現金給与総額	原材料使用額等	製造品出荷額等
総数	136	3,753	1,715,656	7,644,146	18,555,110
東地区計	49	1,824	825,555	3,021,390	8,770,754
東大浦	1	9	x	x	x
西大浦	5	385	183,406	1,364,326	1,842,332
朝来	6	822	470,319	1,416,402	6,426,146
志楽	9	140	43,131	73,983	145,127
与保呂	2	24	x	x	x
倉梯	17	366	99,894	135,391	282,786
祖母谷	4	32	4,918	6,842	16,558
新舞鶴	5	46	12,612	10,559	29,584
中地区計	21	1,028	650,849	2,848,838	4,948,368
余部上	5	42	12,298	22,018	60,350
余部下	16	986	638,551	2,826,820	4,888,018
西地区計	54	773	208,816	1,719,669	4,713,942
旧舞鶴	17	143	33,831	63,142	133,964
余内	16	388	99,346	1,423,331	4,122,761
四所	8	82	x	x	x
池内	1	26	x	x	x
中筋	12	134	45,437	158,635	286,052
加佐地区計	12	128	30,436	54,249	122,046
岡田上	1	4	x	x	x
岡田中	2	19	x	x	x
岡田下	7	78	9,542	16,848	48,360
八雲	2	27	x	x	x

(注) 概数である。

資料 平成24年経済センサス-活動調査

50 業種別商業の状況

(単位=万円、㎡)

調査年月日	事業所数	従業者数	年間販売額	売場面積	商品手持額
平成 11. 7. 1	1,681	8,848	23,060,561	113,409	…
14. 6. 1	1,502	8,481	19,118,302	121,923	1,435,828
16. 6. 1	1,419	8,002	19,109,959	119,792	…
19. 6. 1	1,283	7,491	17,689,543	118,418	1,400,742
24. 2. 1	821	4,879	13,175,500	85,685	718,900
卸売業	162	1,108	5,850,300	-	229,500
小売業	659	3,771	7,325,200	85,685	489,400
各種商品	1	213	x	x	x
織物・衣服・身の回り品	108	318	394,900	12,698	97,500
飲食料品	183	1,599	2,632,200	38,835	104,000
機械器具	93	459	951,100	3,866	49,900
その他	251	1,109	x	x	x
無店舗	23	73	130,400	-	8,000

- (注) 1. 飲食店を除く。
2. 平成11、16年は、簡易調査である。
3. 平成21年は経済センサス-基礎調査実施のため、商業統計調査は中止された。

資料 商業統計調査、平成24年経済センサス-活動調査

51 酒類の販売数量

(単位=kℓ)

年度	総数	清酒	果実酒類	焼酎	ビール	発泡酒	その他
21	7,168	529	107	684	2,615	1,153	2,079
22	6,821	479	115	632	2,321	1,006	2,268
23	6,576	472	142	642	2,082	892	2,347

(注) 消費者に対する販売数量である。

資料 大阪国税局統計情報

52 たばこの消費状況

(単位=千本、千円)

年度	販売店数	消費量		たばこ税額
		数量	金額	
22	97	168,449	602,107	584,626
23	89	147,859	606,686	669,915
24	82	142,559	508,374	645,583

資料 市税務課

53 小地域別商業の状況

(平成24年2月1日現在)

(単位=万円、㎡)

小地域	事業所数	従業者数	小地域	事業所数	従業者数
総数	1,063	6,795	西地区計	484	3,393
東地区計	485	3,009	旧舞鶴	210	919
東大浦	8	18	余内	123	1,141
西大浦	8	13	四所	72	545
朝来	20	399	高野	6	52
志楽	34	238	中筋	72	734
与保呂	6	13	池内	1	2
倉梯	138	1,061	加佐地区計	30	116
祖母谷	38	298	岡田上	11	26
新舞鶴	233	969	岡田中	5	26
中地区計	64	277	岡田下	8	44
余部上	27	120	八雲	5	18
余部下	37	157	神崎	1	2

資料 平成24年経済センサス-活動調査

54 公設地方卸売市場取扱状況

(単位=t、千円)

年度	総数		野菜		果実		花き
	数量	金額	数量	金額	数量	金額	金額
22	6,210	1,896,167	4,331	1,173,851	1,879	572,814	149,502
23	5,996	1,690,951	4,226	1,038,967	1,770	509,061	142,923
24	4,729	1,300,980	3,507	809,726	1,222	371,409	119,845

資料 市農林課

55 品目別輸出入額

(各年12月31日現在)

(単位=百万円)

輸出		輸入	
年次	金額	年次	金額
23	30,439	23	66,817
24	34,645	24	74,425
25	31,361	25	91,368
輸送用機器	23,833	石炭・コークス及びれん炭	44,907
一般機械	3,301	一般機械	26,688
パルプ及び古紙	1,161	電気機器	6,041
金属製品	900	木材及びコルク	5,108
電気機器	596	木製品及びコルク製品(1)	2,325
非鉄金属	405	粗鉱物	886
再輸出品	286	金属製品	805
非金属鉱物製品	256	非金属鉱物製品	805
金属鉱及びくず	238	再輸出品	623
プラスチック	70	元素及び化合物	490
その他	314	その他	2,689

(注) (1)家具を除く。

資料 財務省貿易統計

56 国別輸出入額

(平成25年)

(単位=千円)

輸出		輸入	
国名	金額	国名	金額
総数	31,360,603	総数	91,368,276
ロシア	9,014,178	オーストラリア	34,187,014
リベリア	8,337,136	フランス	18,658,090
パナマ	7,143,870	アメリカ合衆国	10,406,291
中華人民共和国	2,962,478	インドネシア	7,393,501
タイ	1,030,163	大韓民国	6,603,725
大韓民国	875,499	中華人民共和国	5,783,765
インドネシア	754,865	ロシア	2,760,252
マレーシア	532,598	カナダ	2,225,862
ベトナム	530,811	マレーシア	2,148,750
カザフスタン	107,483	ベトナム	839,924
その他	71,522	その他	361,102

資料 財務省貿易統計

57 金融機関の状況

(平成25年4月1日現在)

(単位=店)

区分	総数	普通銀行	信用金庫	労働金庫	協同組合	信用組合
総数	20	5	7	1	6	1
本店	1	-	-	-	1	-
支店	19	5	7	1	5	1

資料 市会計課

58 金融機関別預(貯)金残高

(各年度末現在)

(単位=百万円)

年度	総計	銀行	その他の金融機関
22	451,728	143,136	308,592
23	458,051	144,085	313,966
24	460,811	146,111	314,700
当座預(貯)金	5,280	3,076	2,204
普通預(貯)金	182,785	72,312	110,473
通知預(貯)金	6	6	-
定期預(貯)金	254,117	66,451	187,666
定期積金	10,628	1,121	9,507
その他	7,994	3,145	4,849

資料 市内各金融機関

59 金融機関別貸付残高

(各年度末現在)

(単位=百万円)

年度	総計	銀行	その他の金融機関
22	196,097	64,103	131,994
23	194,547	62,075	132,472
24	190,000	60,127	129,873
手形貸付	7,754	3,841	3,913
証書貸付	172,657	50,928	121,729
手形割引	672	377	295
当座貸越	8,917	4,983	3,934

資料 市内各金融機関

60 日本政策金融公庫貸付状況

(平成24年度)

(単位=件、百万円)

区分		一般貸付	生活衛生資金貸付
貸付	件数	491	18
	金額	4,411	86

(注) 代理店扱いを含む。

資料 日本政策金融公庫舞鶴支店

61 手形交換の状況

(単位=枚、百万円)

年次	交換高		不渡手形	
	枚数	金額	枚数	金額
22	20,305	21,572	17	11
23	18,387	20,953	35	28
24	17,084	20,218	14	6

資料 舞鶴手形交換所

62 産業別信用保証状況

(各年度末現在)

(単位=件、百万円)

年度	融資	
	件数	金額
22	700	11,179
23	509	6,419
24	409	6,885
製造業	55	972
建設業	145	2,782
商業	153	2,295
運輸・通信業	11	307
その他	45	529

資料 京都信用保証協会中丹支所

63 道路の状況

(平成25年4月1日現在)

(単位=m)

種別	総数	一般国道	府道		市道		
			主要地方道	一般地方道			
路線数	3,040	4	9	17	3,010		
実延長 (A+B+C)	1,091,715	43,939	90,026	78,695	879,056		
種類別内訳	道路延長 (A)	1,071,805	41,362	86,664	77,359	866,420	
	橋りょう	個数	1,114	58	68	73	915
		延長 (B)	11,832	1,891	1,398	1,070	7,474
	トンネル	個数	23	4	7	2	10
延長 (C)		8,078	686	1,964	266	5,162	
内訳別	規格改良済	502,259	43,939	57,434	48,151	352,735	
	未改良	589,457	-	32,592	30,544	526,321	
内訳別	舗装道	798,020	43,939	88,303	77,283	588,496	
	未舗装道	293,695	-	1,723	1,412	290,560	

(注) 道路延長に踏み切りを含む。

資料 国土交通省福知山河川国道事務所、府中丹東土木事務所、市土木課

64 バス運輸状況

その1 路線バス

年度	営業路線 (延長) (km)	停留所 (か所)	実在車両 (台)	延実動車両 (台)	走行距離 (km)	乗客数 (千人)	一日平均		
							運転車両 (台)	走行距離 (km)	乗客数 (人)
22	307.0	153	32	9,676	2,409,793.5	690	26.5	6,602.2	1,890.6
23	307.0	153	31	9,911	2,438,162.0	696	27.2	6,679.9	1,908.9
24	307.0	153	31	9,548	2,422,045.0	609	26.2	6,635.7	1,669.8

資料 京都交通(株)舞鶴営業所

その2 自主運行バス

年度	営業路線 (延長) (km)	停留所 (か所)	実在車両 (台)	延実動車両 (台)	走行距離 (km)	乗客数 (千人)	一日平均		
							運転車両 (台)	走行距離 (km)	乗客数 (人)
22	828.8	116	8	2,012	183,377.4	71	5.5	502.4	195.2
23	273.9	116	8	2,025	179,265.1	68	5.5	489.8	185.8
24	273.9	116	8	2,001	177,989.0	65	5.5	487.6	178.1

(注) 自主運行バスとは、道路運送法第78条(有償運送)第三項の許可を受け、地域住民が主体となって運行するバスをいう。

資料 市企画政策課

65 自動車台数

(各年3月31日現在)

(単位=台)

年次	総数	乗用車		貨物			バス	特殊 用途車	大型 特殊自 動車	軽 自動車 (1)	小型 特殊自 動車 (2)	二 輪 自 動 車 (3)	原 動 機 付 自 動 車 (4)
		普通	小型	普通	小型	けん被引							
23	70,369	11,738	16,844	1,641	2,233	238	215	861	395	28,406	1,240	956	5,602
24	70,142	11,773	16,560	1,629	2,161	245	216	871	399	28,711	1,215	978	5,384
25	70,007	11,724	16,206	1,609	2,094	254	207	867	419	29,248	1,203	1,001	5,175

(注) 非課税車を含む。

(1) 125ccを超え250cc以下の二輪、660cc以下の三輪及び四輪

(2) 農耕用等小型の特殊作業車

(3) 250ccを超える二輪

(4) 125cc以下の二輪、ミニカー

資料 府中丹広域振興局、市税務課

66 JR駅別乗客数

(単位=千人)

年度	総数	定期	定期外
22	912	467	445
23	965	529	437
24	1,034	597	437
東 舞 鶴 駅	519	283	237
西 舞 鶴 駅	493	303	190
真 倉 駅	4	2	3
松 尾 寺 駅	17	10	7

資料 西日本旅客鉄道(株)福知山支社、金沢支社

67 北近畿タンゴ鉄道駅別乗客数

(単位=千人)

年度	総数	定期	定期外
22	254	100	155
23	206	97	109
24	156	69	87
西 舞 鶴 駅	132	50	82
四 所 駅	6	4	2
東 雲 駅	9	7	2
丹 後 神 崎 駅	9	7	2

資料 北近畿タンゴ鉄道株式会社

68 旅券申請件数

(単位=件)

総数	20年	21年	22年	23年	24年
	1,863	1,933	1,927	1,863	1,850

資料 府中丹広域振興局

69 観光入込客数

(単位=千人)

年次	総数	府内府外観光客内訳		日帰り客・宿泊客内訳	
		府内	府外	日帰り客	宿泊客
22	1,512	509	1,003	1,448	64
23	1,410	541	869	1,350	60
24	1,611	644	967	1,557	54

(注) 推計である。

資料 市観光商業課

70 インターチェンジ通過台数

その1 舞鶴若狭自動車道

(単位=台)

年度	舞鶴東		舞鶴西	
	入口	出口	入口	出口
22	2,293,923		2,415,697	
23	1,579,791		1,543,562	
24	1,241,863		1,185,372	

資料 西日本高速道路(株)関西支社

その2 京都縦貫自動車道

(単位=台)

年度	舞鶴大江料金所	
	入口	出口
22	132,552	134,407
23	147,576	153,598
24	158,303	166,064
普通車	110,812	113,717
大型車	3,675	3,473
特大車	617	692
中型車	7,818	7,791
軽自動車・バイク	34,077	36,317
その他(1)	1,304	4,074

(注) (1)その他(入口)は、読取不良車・特殊車両(ナンバープレートNo.8など)、その他(出口)は、無料車両(管理用車両など)。

資料 京都府道路公社

71 入港船舶数

(単位=隻、ト)

区分	22年		23年		24年		
	隻数	総トン数	隻数	総トン数	隻数	総トン数	
合計	4,547	10,464,776	4,278	10,874,929	4,347	11,510,891	
外航船	計	331	3,376,940	348	3,581,212	368	4,410,477
	コンテナ船	102	566,086	100	617,799	104	585,219
	原木船	19	251,436	19	237,009	14	225,880
	石炭船	49	2,012,400	47	2,177,258	60	2,819,150
	他の商船	150	534,129	172	528,049	184	761,230
	その他	11	12,889	10	21,097	6	18,998
内航船	計	4,216	7,087,836	3,930	7,293,717	3,979	7,100,414
	商船	566	996,691	531	1,134,942	580	1,102,808
	フェリー	281	4,723,610	290	4,874,900	296	4,975,760
	避難船	19	8,956	18	6,085	33	10,736
	漁船	1,915	42,694	1,914	45,588	2,062	69,664
	その他	1,435	1,315,885	1,177	1,232,202	1,008	941,446

(注) その他は曳船、官庁船、艦船、その他の船。

資料 京都府港湾事務所『京都舞鶴港港湾統計年報』

72 国籍別入港船舶数

(単位=隻、トン)

22年			23年			24年		
国籍	隻数	総トン数	国籍	隻数	総トン数	国籍	隻数	総トン数
総数	331	3,376,940	総数	348	3,581,212	総数	368	4,410,477
カンボジア	76	141,683	カンボジア	99	189,665	パナマ	149	2,369,435
パナマ	75	1,564,901	パナマ	94	1,654,997	カンボジア	79	211,578
韓国	57	284,901	中国	25	214,729	中国	31	295,787
中国	28	286,347	モンゴル	20	63,194	ロシア	12	52,769
モンゴル	12	37,080	リベリア	10	64,740	モンゴル	12	44,027
ロシア	8	18,299	ロシア	8	21,925	ベリーズ	11	40,602
ベリーズ	7	10,949	韓国	5	5,012	韓国	11	22,183
シンガポール	6	104,335	シンガポール	4	98,462	リベリア	6	305,574
キプロス	3	82,486	キプロス	2	105,736	シンガポール	1	47,051
その他	59	845,959	その他	81	1,162,752	その他	56	1,021,471

資料 京都府港湾事務所『京都舞鶴港港湾統計年報』

73 総トン階区分別入港船舶数

(平成24年)

(単位=隻)

区分	総数	外航商船	内航商船	自動車航送船	避難船	漁船	その他の船舶	
							内航船	外航船
総数	4,347	362	580	296	33	2,062	1,008	6
30,000総トン以上	58	57	1	-	-	-	-	-
30,000 ～ 10,000	323	26	-	296	-	-	-	1
10,000 ～ 6,000	55	38	-	-	-	-	17	-
6,000 ～ 3,000	439	148	168	-	-	-	122	1
3,000 ～ 1,000	241	83	22	-	-	-	136	-
1,000 ～ 500	156	10	103	-	2	-	41	-
500 ～ 5	3,075	-	286	-	31	2,062	692	4

資料 京都府港湾事務所『京都舞鶴港港湾統計年報』

74 品目別輸移出入貨物数

(単位=t)

年次	総数	外国貿易			内国貿易		
		計	輸出	輸入	計	移出	移入
22	10,143,551	3,971,145	106,951	3,864,194	6,172,406	3,144,874	3,027,532
23	10,926,682	4,296,301	198,214	4,098,087	6,630,381	3,387,992	3,242,389
24	11,998,032	5,355,950	256,716	5,099,234	6,642,082	3,430,802	3,211,280
農水産品	30,822	5,912	635	5,277	24,910	588	24,322
林産品	154,324	133,577	-	133,577	20,747	-	20,747
鉱産品	5,100,688	4,838,393	141	4,838,252	262,295	179,428	82,867
金属機械工業品	5,372,170	179,425	128,492	50,933	5,192,745	2,531,807	2,660,938
化学工業品	578,515	24,839	5,574	19,265	553,676	136,794	416,882
軽工業品	173,067	50,197	45,235	4,962	122,870	117,346	5,524
雑工業品	47,894	47,894	1,786	46,108	-	-	-
特殊品	540,552	75,713	74,853	860	464,839	464,839	-

資料 京都府港湾事務所『京都舞鶴港港湾統計年報』

75 外材輸入状況

(単位=隻、t)

年次	総数		北洋材		米材		ニュージーランド		コンテナ
	隻数	数量	隻数	数量	隻数	数量	隻数	数量	数量
22	63	120,465	51	58,371	12	61,474	-	-	620
23	57	150,453	46	64,630	11	83,742	-	-	2,081
24	41	91,931	30	32,383	11	56,039	-	-	3,509

資料 京都府港湾事務所『京都舞鶴港港湾統計年報』

76 舞鶴・小樽間フェリー利用状況

年次	上り便 (舞鶴降船)				下り便 (舞鶴乗船)			
	運航回数 (回)	乗客 (人)	自動車車両(台)		運航回数 (回)	乗客 (人)	自動車車両(台)	
			トラック	乗用車			トラック	乗用車
22	281	37,872	27,782	11,289	280	39,975	27,298	11,994
23	288	38,761	31,084	11,804	286	42,210	30,219	12,464
24	295	31,697	30,279	10,039	295	35,168	29,219	10,765

資料 新日本海フェリー(株)舞鶴支店

77 郵便機関数

(各年4月1日現在)

(単位=箇所、個)

年次	郵便局					私書箱		ポスト (1)	切手販売所 (2)
	普通局		特定局		簡易局	設置数	使用中 (再掲)		
	集配局	無集配局	集配局	無集配局					
23	2	-	-	17	8	64	37	199	70
24	2	-	-	14	9	64	37	209	101
25	2	-	-	17	8	64	31	199	150

(注) (1) コンビニを含む。

(2) 郵便局以外。

資料 日本郵便株式会社市内各局

78 郵便取扱数

(単位=千通)

年度	通常		小包		速達		書留		年賀状	
	引受	配達	引受	配達	引受	配達	引受	配達	引受	配達
22	4,301	14,274	45	180	23	28	31	192	2,095	2,058
23	6,056	13,641	79	244	22	42	64	182	1,966	1,950
24	5,340	5,863	88	230	34	40	46	179	1,821	1,821

資料 日本郵便株式会社市内各局

79 電話等加入数

(各年3月31日現在)

(単位=件)

年次	電話加入数			ISDN加入数			
	総数	住宅用	事務用	総数	住宅用 INS64	事務用 INS64	INS1500
23	21,726	16,810	4,916	2,585	463	2,122	...
24	19,729	15,172	4,557	2,378	365	2,013	...
25	18,070	13,960	4,110	2,073	286	1,783	4

資料 NTTビジネスアソシエ西日本 関西支店

80 公衆電話数

(各年3月31日現在)

(単位=個)

年次	総数	デジタル公衆電話	アナログ公衆電話
23	195	53	142
24	189	53	136
25	181	62	119

資料 NTTビジネスアソシエ西日本 関西支店

81 都市ガス供給状況

区分		22年	23年度	24年度
		13A	13A	13A
管延長(m) (1)		48,580	43,414	43,222
生産量(千 ³ m)		969	897	794
(供給戸数)	総数	2,400	2,333	2,272
	工業用	-	-	-
	医療用	12	12	10
	商業用	255	250	235
	家庭用	2,121	2,059	2,015
	その他	12	12	12
(供給量 ³ m)	総数	920	878	793
	工業用	-	-	-
	医療用	126	117	115
	商業用	303	301	266
	家庭用	481	450	403
	その他	10	10	10

(注) (1)平成23年度から経済産業局の導管の定義に基づき本・支管の延べ延長分とする（供給管は除く）。

1. 管延長・供給戸数について、平成22年は12月31日現在、平成23、24年は翌年3月31日現在。

2. 生産量・供給量について、平成22年は1月1日から12月31日までの合計、平成23、24年は4月1日から翌年3月31日までの合計。

資料 丹後瓦斯株

82 上水道利用状況

年度	給水区域内人口(人)	給水人口(人)	給水戸数(戸)	年間給水量(千 m^3)	一日最大給水量(m^3)	施設能力(m^3 /日)	導送水管延長(m)	配水管延長(m)
22	84,905	84,774	30,342	12,095	42,593	71,242	37,180	453,002
23	83,983	83,857	30,140	11,805	48,888	71,197	37,164	455,640
24	83,127	83,005	30,151	11,284	38,897	71,197	37,164	457,154

資料 市水道部業務課

83 上水道用途別給水件数

(単位=件)

年度	総数	家事用	官公署・会社	営業	浴場	その他
22	30,342	27,544	1,651	992	3	152
23	30,140	27,421	1,616	967	3	133
24	30,151	27,408	1,629	948	3	163

資料 市水道部業務課

84 上水道用途別有収水量

(単位=千 m^3)

年度	総数	家事用	官公署・会社	営業	浴場	その他
22	11,142	6,434	3,650	811	1	246
23	11,023	6,391	3,620	811	1	200
24	10,726	6,300	3,464	765	1	196

資料 市水道部業務課

85 簡易水道利用状況

(各年度末現在)

年度	施設数	給水地域(箇所)	給水戸数(戸)	給水人口(人)	給水量(千 m^3)
22	20	34	1,831	4,343	492
23	20	34	1,829	4,260	499
24	20	37	1,876	4,425	498

資料 市水道部業務課

86 刑事事件受理状況

(単位=人)

裁判所	事件	22年	23年	24年
京都地方裁判所舞鶴支部	通常第一審	61	61	61
舞鶴簡易裁判所	通常第一審 略式	3 418	1 392	- 385

資料 京都地方裁判所

87 民事事件受理状況

(単位=件)

裁判所	事件	22年	23年	24年
京都地方裁判所舞鶴支部	第一審通常訴訟	118	78	65
舞鶴簡易裁判所	通常訴訟	256	202	138
	督促	190	167	164
	調停	36	32	23

資料 京都地方裁判所

88 家事審判事件受理件数

(単位=件)

年次	総数	後見開始等・ 保佐開始等	不在者財産管理	子の氏の変更	養子縁組・ 特別養子縁組	利益相反特別 代理人選任	後見人等選任	相続放棄	相続人不存在 相続財産管理人	遺言書の検認	戸籍法の名の変更	保護者選任等	親権者変更等	その他
22	483	18	2	136	-	5	9	117	17	7	3	75	1	93
23	495	13	9	123	3	11	2	151	18	9	2	84	-	70
24	543	21	5	134	3	11	9	141	15	13	1	86	2	102

資料 京都家庭裁判所

89 家事調停事件受理件数

(単位=件)

年次	総数	子の監護養育費等	親権者変更等	扶養	遺産分割	婚姻中の夫婦関係	婚姻外の男女関係	離婚後の慰謝料等	親族間の紛争	離縁	協議離婚無効 ・取消	認知	親子関係 不存在確認	その他
22	100	17	9	1	10	38	-	-	3	1	2	1	-	18
23	97	20	4	-	9	35	-	1	2	2	1	1	-	22
24	103	28	9	-	2	38	-	-	3	2	1	-	2	18

資料 京都家庭裁判所

90 少年事件受理件数

(単位=件)

年次	総数	窃盗	恐喝	遺失物横領	傷害	暴行	業務上過失致死傷	道路交通法違反	劇物 ^{毒物及び} 取締法違反	その他
22	467	206	1	49	17	4	39	60	-	91
23	498	219	14	26	22	3	41	61	-	112
24	286	107	1	17	6	3	41	56	-	55

(注) 少年事件は、綾部市、福知山市以北を管轄する。

資料 京都家庭裁判所

91 少年事件処分件数

(単位=件)

年次	総数	保護観察	児童自立支援・ 児童養護施設送致	少年院送致	児童相談所送致	検察官送致	審判不開始	不処分	移送	その他
22	482	69	-	13	3	9	205	90	27	66
23	449	88	1	9	2	8	159	94	37	51
24	355	67	2	10	1	12	129	70	22	42

(注) 少年事件は、綾部市、福知山市以北を管轄する。

資料 京都家庭裁判所

92 警察職員数

(各年4月1日現在)

(単位=人)

年次	総数	警察官					警察官以外の職員
		警視	警部	警部補	巡査部長	巡査	
23	172	3	7	46	58	49	9
24	172	3	7	46	58	49	9
25	168	3	6	45	61	44	9

資料 警察職員の定員に関する規則

93 運転免許保有者数

(各年12月31日現在)

(単位=人)

年次	総数		男		女	
		65歳以上		65歳以上		65歳以上
22	57,088	10,994	32,632	7,494	24,456	3,500
23	56,856	11,320	32,383	7,584	24,473	3,756
24	56,417	12,091	31,982	7,943	24,435	4,148

資料 市市民相談課 京都府警察本部『交通統計』

94 交通事故発生件数

(単位=件)

年次	総数	人対車両事故	車両相互事故	車両単独事故	列車
22	335	46	274	15	-
23	299	51	242	6	-
24	250	32	209	9	-

資料 市市民相談課『舞鶴市交通統計』

95 原因別交通事故発生状況

(単位=件)

原因	22年	23年	24年
総数	335	299	250
信号無視	7	10	3
一時停止違反	8	8	8
追い越し不适当	1	-	-
歩行者妨害	14	10	11
飲酒運転	-	-	-
安全速度違反	-	-	-
ハンドル・ブレーキ操作不适当	32	32	19
前方不注意	72	53	49
安全不確認	151	143	96
優先通行妨害	-	-	-
その他安全運転義務違反	12	-	-
過労運転	-	-	-
その他	38	43	64

資料 市市民相談課『舞鶴市交通統計』

96 月別交通事故死傷者数

(単位=件、人)

年次	発生件数	死傷者数計	死者数			負傷者数		
			計	男	女	計	男	女
22	335	425	5	-	5	420	202	218
23	294	351	5	-	5	346	180	166
24	250	303	2	2	-	301	144	157
1月	19	23	-	-	-	23	11	12
2月	20	24	-	-	-	24	7	17
3月	16	22	-	-	-	22	14	8
4月	19	21	-	-	-	21	4	17
5月	16	23	-	-	-	23	10	13
6月	16	17	1	1	-	16	10	6
7月	24	30	-	-	-	30	14	16
8月	18	24	-	-	-	24	11	13
9月	23	26	-	-	-	26	13	13
10月	24	27	-	-	-	27	12	15
11月	30	34	-	-	-	34	23	11
12月	25	32	1	1	-	31	15	16

資料 京都府舞鶴警察署

97 年齢別交通事故死傷者数

(平成24年)

(単位=人)

年齢	総数	死者数			負傷者数		
		計	男	女	計	男	女
総数	303	2	2	-	301	144	157
0～5歳	4	-	-	-	4	1	3
6～12歳	13	-	-	-	13	9	4
13～15歳	11	-	-	-	11	4	7
16～19歳	17	-	-	-	17	13	4
20～64歳	205	1	1	-	204	101	103
65歳以上	53	1	1	-	52	16	36

資料 京都府舞鶴警察署

98 刑法犯の状況

(単位=件、人)

犯罪種類	22年				23年				24年			
	認知	検挙			認知	検挙			認知	検挙		
		件数	人員	うち少年		件数	人員	うち少年		件数	人員	うち少年
総数	1,103	356	297	114	926	356	340	117	703	244	214	52
凶悪犯	6	5	6	4	5	5	3	1	2	2	2	-
殺人	1	1	3	3	-	1	-	-	1	1	1	-
強盗	3	2	2	1	2	2	1	-	1	-	-	-
放火	1	1	1	-	1	1	1	-	-	-	-	-
強姦	1	1	-	-	2	1	1	1	-	1	1	-
粗暴犯	47	39	42	6	45	39	40	11	38	38	36	2
凶器準備集合	-	-	-	-	-	-	-	-	-	-	-	-
暴行	21	16	15	-	19	16	14	1	13	11	10	-
傷害	21	17	19	5	25	17	24	10	22	25	24	2
脅迫	1	1	1	-	-	1	-	-	2	2	2	-
恐喝	4	5	7	1	1	5	2	-	1	-	-	-
窃盗犯	802	231	183	75	661	231	212	70	494	144	124	36
侵入窃盗	94	47	3	-	50	47	6	1	60	18	8	4
乗り物盗	317	25	32	29	224	25	26	24	186	21	15	11
非侵入盗	391	159	148	46	387	159	180	45	248	105	101	21
知能犯	24	14	7	-	18	14	11	1	19	13	7	-
詐欺	20	12	6	-	11	12	4	1	12	7	6	-
横領	4	2	1	-	1	2	1	-	6	6	1	-
偽造	-	-	-	-	6	-	6	-	1	-	-	-
汚職	-	-	-	-	-	-	-	-	-	-	-	-
背任	-	-	-	-	-	-	-	-	-	-	-	-
風俗犯	6	7	2	-	10	7	3	-	8	5	5	-
賭博	-	-	-	-	-	-	-	-	-	-	-	-
わいせつ	6	7	2	-	10	7	3	-	8	5	5	-
その他の刑法犯	218	60	57	29	187	60	71	34	142	42	40	14
占有離脱物横領	39	33	34	24	37	33	33	11	25	19	19	8
公務執行妨害	7	7	6	1	3	3	3	1	3	3	3	-
住居侵入	11	5	5	2	18	10	22	20	10	8	8	5
器物損壊等	157	12	7	2	127	11	8	2	100	8	6	1
その他	4	3	5	-	2	3	5	-	4	4	4	-

資料 市市民相談課『犯罪統計書』

99 特別法令違反の状況

(平成24年)

(単位=件、人)

法令	送致件数	送致人員	法令	送致件数	送致人員
総数	98	96	大麻取締法	3	2
軽犯罪法	19	25	覚せい剤取締法	19	13
迷惑防止条例	1	-	麻薬等特例法	1	1
DV法	1	1	廃棄物処理法	18	25
風営適正化法	4	2	職業安定法	3	-
売春防止法	1	2	特定商取引法	1	1
児童福祉法	10	3	森林法	1	1
青少年保護育成条例	3	3	漁業法	7	12
児童買春・児童ポルノ禁止法	2	1	電波法	2	2
銃刀法	2	2			

資料 市市民相談課『犯罪統計書』

100 道路交通法違反取締件数

(単位=件)

違反種別	22年	23年	24年
総数	3,879	8,433	6,887
無免許	28	19	31
酒酔い・酒気帯び	36	34	18
速度超過	1,301	2,382	1,108
横断歩行者妨害等	60	9	8
信号無視	293	466	377
一時不停止	306	843	648
駐停車	65	190	132
積載重量	-	2	-
追い越し・通行区分	15	33	14
整備不良	26	8	64
その他	1,749	4,447	4,487

(注) 舞鶴警察署の取締件数を計上。

資料 府警察本部交通指導課

101 消防職員数

(各年12月31日現在)

(単位=人)

年次	総数	消防監	消防司令長	消防司令	消防司令補	消防士長	消防副士長	消防士	消防関係職員
22	125(2)	1	3	13(1)	27	41(1)	9	31	-
23	127(2)	1	3	13(1)	27	43(1)	16	24	-
24	128(2)	1	3	15(1)	26	43(1)	14	26	-
本部	46(2)	1	1	7(1)	10	18(1)	3	6	-
東消防署	41	-	1	4	8	13	6	9	-
西消防署	41	-	1	4	8	12	5	11	-

(注) 1. 表中の () 内は、市長部局(危機管理室)派遣の人数を示す。

2. 表中本部の項には、京都府派遣及び京都府立消防学校入校者を含む。

資料 市消防本部

102 消防団員数

(平成24年12月31日現在)

(単位=人)

区分	総数	団長	副団長	部長	班長	消防団員
定員	1,380	20	20	65	154	1,121
実人数	1,219	20	20	65	154	960

資料 市消防本部

103 消防用機械の状況

(単位=台)

年次	消防自動車(1)	小型動力ポンプ付積載車	小型動力ポンプ	指令車・広報車	救急車
22	30	8	68	8	5
23	30	8	68	8	5
24	30	8	68	9	5
本部・東・西署	12	-	-	9	5
消防団	18	8	68	-	-

(注) (1)はしご付消防ポンプ自動車、化学消防自動車、救助工作車及び小型動力ポンプ付水槽車Ⅱ型を含む。資料 市消防本部

104 消防水利の状況

(単位=箇所)

年次	消火栓		防火水槽		その他			
	公設	私設	40m ³ 未満(1)	40m ³ 以上	河川	海湖	プール	井戸等
22	1,988	257	89	482	20	70	28	12
23	2,034	253	85	482	20	70	28	10
24	2,053	243	88	481	20	70	28	10

(注) (1)平成22,23年は、20m³を除く。

資料 市消防本部

105 火災の被害状況

年次	総数	建物火災											死傷者		山林・その他	
		件数	り災世帯数			り災人員	焼損棟数				焼失面積(m ²)		死者	傷者	件数	焼失面積(a)
			全損	半損	小損		全焼	半焼	部分焼	ぼや	床面積	表面積				
22	19	14	6	3	13	54	4	3	8	7	762	20	3	4	5	4
23	9	6	2	3	6	28	2	4	1	9	336	-	-	2	-	-
24	13	10	4	-	3	12	10	1	3	4	772	68	1	2	2	17

資料 市消防本部

106 火災の原因別発生件数

(単位=件)

年次	総数	コンロ	ストーブ	たばこ	電気機器	焚き火	取灰	短絡配線の	・溶接機 切断機	放火(疑い含む)	その他	調査不明中・
22	19	1	1	4	1	2	-	-	1	3	4	2
23	9	-	-	1	-	-	1	-	-	-	2	5
24	13	1	1	-	-	2	-	-	-	-	5	4

資料 市消防本部

107 火災損害額

(単位=千円)

年次	総額	建物	林野	車両	船舶	その他
22	26,880	26,478	-	2	400	-
23	23,198	23,133	-	65	-	-
24	27,594	27,211	-	363	-	20

資料 市消防本部

108 覚知別火災発生件数

(単位=件)

年次	総数	火災報知専用電話	加入電話	駆けつけ	事後聞知	その他
22	19	18	-	-	1	-
23	9	8	-	-	1	-
24	13	11	1	-	1	-

資料 市消防本部

109 救急出場件数

(単位=件)

年次	総数	火災	自然災害	水難	交通	労働災害	運動競技	一般負傷	加害	自損行為	急病	その他
22	3,404	3	-	2	354	28	22	479	13	58	2,212	233
23	3,575	3	-	11	382	22	19	526	21	37	2,292	262
24	3,660	3	1	9	334	35	25	535	23	35	2,412	248

資料 市消防本部

110 救急搬送人員

(単位=人)

年次	総数	火災	自然災害	水難	交通	労働災害	運動競技	一般負傷	加害	自損行為	急病	その他
22	3,242	4	-	2	380	30	21	458	12	40	2,080	215
23	3,398	3	-	11	408	21	20	505	16	25	2,148	241
24	3,479	3	1	8	358	35	26	504	24	20	2,268	232

資料 市消防本部

111 救助出場状況

(単位=件)

年次	総数	火災	交通事故	水難事故	風水害等自然事故	機械による事故	建物等による事故	ガス及び酸欠事故	破裂事故	その他の事故
22	39	5	14	1	-	1	2	1	-	15
23	45	-	22	2	-	-	7	-	-	14
24	49	2	17	4	1	2	7	-	-	16

資料 市消防本部

112 学校の状況

(平成25年5月1日現在)

(単位=人)

学校種別	学校数			園児・児童・生徒・学生数			教員数		職員数
	総数	本校	分校	総数	男	女	本務	兼務	本務
総数	50	45	5	12,308	6,553	5,755	1,087	220	169
幼稚園	13	13	-	1,356	677	679	145	10	16
小学校	18	18	-	4,867	2,528	2,339	344	51	22
中学校	7	7	-	2,603	1,328	1,275	200	16	11
高等学校	4	3	1	2,122	940	1,182	155	89	27
高等専門学校	1	1	-	853	838	15	62	31	42
盲学校(1)	1	-	1	-	-	-	-	-	-
ろう学校	1	-	1	16	8	8	17	4	9
支援学校	3	1	2	143	81	62	130	18	14
専修学校	1	1	-	125	17	108	11	1	1
各種学校	1	1	-	223	136	87	23	-	27

(注) (1)在籍生徒がないため休校中。

資料 市内各学校、学校基本調査

113 幼稚園の状況

(各年5月1日現在)

(単位=人)

年次	学級数	園児数			教員数		職員数
		総数	男	女	本務	兼務	本務
23	71	1,353	706	647	115	11	15
24	70	1,352	691	661	129	12	15
25	71	1,356	677	679	145	10	16
公立	3	45	27	18	3	5	-
私立	68	1,311	650	661	142	5	16

資料 市総務課

114 小学校の状況

(各年5月1日現在)

(単位=人)

年次	学級数	児童数			教員数		職員数
		総数	男	女	本務	兼務	本務
23	222	5,058	2,627	2,431	346	38	22
24	227	4,963	2,600	2,363	353	47	21
25	223	4,867	2,528	2,339	344	51	22
新舞鶴	25	647	329	318	39	6	2
三笠	10	207	115	92	14	4	1
倉梯	21	562	295	267	35	6	1
倉梯第二	14	294	156	138	20	3	1
与保呂	8	157	75	82	12	3	1
志楽	14	386	195	191	22	4	1
朝来	10	202	107	95	17	-	1
大浦	7	77	42	35	10	2	1
中舞鶴	13	314	165	149	22	2	1
明倫	14	300	144	156	24	4	1
吉原	6	50	27	23	10	-	1
余内	17	430	226	204	28	4	1
池内	7	90	41	49	11	3	2
中筋	25	614	317	297	31	3	2
福井	7	144	83	61	12	-	1
高野	12	241	129	112	18	2	1
岡田	6	77	38	39	9	2	1
由良川	7	75	44	31	10	3	2

資料 市総務課

115 中学校の状況

(各年5月1日現在)

(単位=人)

年次	学級数	生徒数			教員数		職員数
		総数	男	女	本務	兼務	本務
23	89	2,607	1,277	1,330	197	20	11
24	89	2,574	1,276	1,298	201	22	10
25	90	2,603	1,328	1,275	200	16	11
青葉	17	576	293	283	40	4	2
白糸	18	522	273	249	37	2	2
和田	7	159	90	69	21	1	2
城南	18	601	299	302	34	4	1
城北	18	479	241	238	40	3	2
若浦	7	171	85	86	15	-	1
加佐	5	95	47	48	13	2	1

資料 市総務課

116 高等学校の状況

(各年5月1日現在)

(単位=人)

年次	生徒数			教員数		職員数
	総数	男	女	本務	兼務	本務
23	2,234	993	1,241	153	61	26
24	1,982	875	1,107	155	83	28
25	2,122	940	1,182	155	89	27
東舞鶴	636	302	334	48	7	8
東舞鶴浮島分校	70	44	26	9	6	2
西舞鶴	1,052	481	571	66	28	11
日星	364	113	251	32	48	6

資料 市内各高等学校

117 高等学校課程別生徒数

(各年5月1日現在)

(単位=人)

年次	総数	普通	理数探究	看護科5年課程	看護科5年課程専攻科
23	2,234	2,022	115	-	47
24	2,217	1,953	118	100	46
25	2,122	1,848	115	116	43
全日制	1,834	1,560	115	116	43
定時制	70	70	-	-	-
通信制	218	218	-	-	-

資料 市内各高等学校

118 舞鶴工業高等専門学校の状況

(各年5月1日現在)

(単位=人)

年次	学生数									教員数		職員数
	総数	男	女	本科				専攻科		本務	兼務	本務
				機械工学科	電気情報工学科	電子制御工学科	建設システム工学科	電気・制御システム工学専攻	建設・生産システム工学専攻			
23	868	789	79	212	201	200	215	20	20	63	28	42
24	855	785	70	205	200	206	206	22	16	62	29	44
25	853	838	15	203	202	207	204	21	16	62	31	42

資料 舞鶴工業高等専門学校

119 京都職業能力開発短期大学の状況

(各年5月1日現在)

(単位=人)

年次	学生数								教員数		職員数
	総数	男	女	課程別					本務	兼務	本務
				生産技術科	電子情報技術科	住居環境科	染色技術科	CAD/CAM技術科			
23	137	125	12	40	63	34	-	-	16	-	10
24	128	118	10	34	55	29	-	10	15	-	12
25	88	83	5	24	40	24	-	-	16	-	12

資料 京都職業能力開発短期大学校

120 中学校卒業者の進学状況

(単位=人、%)

卒業年度	卒業者(a)	進学者数(b)	進学率(b/a)
22	855	847	99.1
23	846	833	98.5
24	856	844	98.6

資料 市教育委員会学校教育課

121 高等学校卒業者の進路

(各年5月1日現在)

(単位=人)

年次	総数	大学等進学者(A)	専修学校(専門課程)進学者(B)	専修学校(一般課程)等入学者(C)	公共職業能力開発施設等入学者(D)	就職者	無業者・死亡・不詳	(A)(B)(C)(D)のうち就職者
23	648	330	122	34	7	114	41	-
24	631	332	121	7	10	113	48	1
25	671	327	154	1	12	129	48	-
男	302	136	71	1	12	60	22	-
女	369	191	83	-	-	69	26	-

資料 市内各高等学校

122 児童・生徒の体位

(平成24年度)

(単位=cm、kg)

区分			身長		体重		座高	
			男	女	男	女	男	女
小学校	1年	舞鶴市	116.1	115.1	20.9	20.4	64.6	64.1
		京都府	116.6	115.7	21.1	20.6	64.9	64.4
		全国	116.8	116.1	21.4	21.0	65.1	64.6
	2年	舞鶴市	122.6	122.2	23.7	23.2	67.7	67.2
		京都府	122.9	121.6	23.8	23.1	67.9	67.2
		全国	122.4	121.7	23.6	23.4	67.6	67.4
	3年	舞鶴市	126.7	126.6	26.3	25.8	69.9	69.4
		京都府	128.2	127.7	26.7	26.1	70.2	70.0
		全国	128.4	127.6	26.8	26.2	70.4	70.0
	4年	舞鶴市	133.3	133.1	30.3	29.2	72.5	72.3
		京都府	133.9	133.5	30.3	29.3	72.7	72.7
		全国	133.7	133.8	30.1	29.8	72.7	72.8
	5年	舞鶴市	137.9	139.7	32.9	33.6	74.5	75.6
		京都府	139.0	140.5	33.6	33.6	74.9	75.9
		全国	138.8	140.3	33.6	33.8	74.9	76.0
	6年	舞鶴市	144.5	146.6	37.4	38.3	77.4	79.1
		京都府	144.9	146.9	37.5	38.5	77.5	79.1
		全国	144.9	147.0	37.7	39.1	77.6	79.4
中学校	1年	舞鶴市	151.0	152.0	42.1	44.1	80.5	82.2
		京都府	151.8	151.7	42.3	42.7	80.6	81.7
		全国	152.9	152.1	43.5	43.1	81.2	81.8
	2年	舞鶴市	159.1	154.4	48.3	46.5	84.6	83.6
		京都府	159.5	155.3	48.5	46.5	84.5	84.0
		全国	160.0	155.1	48.4	46.4	84.6	83.5
	3年	舞鶴市	165.1	156.8	53.4	50.2	87.9	84.9
		京都府	165.3	156.7	53.4	49.5	87.7	84.9
		全国	165.6	156.8	53.8	49.8	87.9	84.7

(注) 全国は平成23年度の数值(公表は1年遅れ)。

資料 市教育委員会学校教育課

123 児童・生徒の疾病状況

(平成24年度)

(単位=%)

種別			小学校			中学校		
			総数	男	女	総数	男	女
栄養不良			0.0	0.0	-	-	-	-
肥満傾向			0.8	1.0	0.6	0.6	0.6	0.6
脊柱・胸郭異常			0.1	0.2	-	0.1	0.1	0.1
目	裸眼視力(1)	A	69.1	72.0	65.8	48.4	52.4	44.4
		B	4.9	8.4	1.1	10.5	10.0	10.9
		C	11.5	10.6	12.6	14.3	13.3	15.3
		D	7.9	6.9	8.9	24.6	21.8	27.3
	伝染性眼疾患		0.1	0.2	-	1.7	2.2	1.2
その他の眼疾患		15.2	15.8	14.6	7.0	7.9	6.0	

123 児童・生徒の疾病状況（つづき）

種別		小学校			中学校		
		総数	男	女	総数	男	女
耳鼻咽喉	両耳難聴	0.4	0.4	0.3	0.2	0.2	0.2
	耳疾患	2.2	4.1	0.0	7.5	8.6	6.4
	鼻・副鼻腔疾患	9.6	11.3	7.8	11.3	12.2	10.4
	口腔・咽喉頭疾患	4.9	4.8	5.0	2.6	2.6	2.5
歯・口	う歯						
	処置完了者	29.7	29.5	29.9	25.0	22.3	27.6
	未処置歯のある者	34.0	34.8	33.2	16.4	16.3	16.4
	その他の歯疾患	14.2	14.5	14.0	9.1	10.2	8.0
	心臓疾患	0.7	0.9	0.6	1.4	1.3	1.5
	寄生虫卵保有者(2)	0.1	0.1	0.2	…	…	…

(注) (1) Aは両眼とも1.0の指標3つのうち2個が正しく判別できるもの。Bは両眼とも0.7の指標3つのうち2個が正しく判別できるもの。Cは両眼とも0.3の指標3つのうち2個が正しく判別できるもの。Dは両眼とも0.3の指標が正しく判別できないもの。

(2) 中学校では寄生虫卵検査は実施せず。

資料 市教育委員会学校教育課

124 ファミリー・サポート・センターの活動状況

(単位=人、件)

年度	総数	会員の種類			活動件数
		おねがい会員	まかせて会員	両方会員	
22	631	425	153	53	2,041
23	691	463	172	56	2,196
24	745	502	186	57	2,044

資料 市子ども支援課

125 子ども総合相談センター相談状況

(単位=件)

年度	総数	学校生活			家庭環境			障害	環境福祉(1)	健康・医療	非行	その他
		いじめ	不登校	その他	子育て・育児	虐待	その他					
22	1,620	5	33	25	81	1,031	438	4	-	2	1	-
来所相談	137	1	3	1	2	86	44	-	-	-	-	-
電話相談	1,362	4	28	24	19	891	389	4	-	2	1	-
訪問相談	121	-	2	-	60	54	5	-	-	-	-	-
23	2,038	3	1	15	128	1,245	631	-	-	1	5	9
来所相談	229	-	1	2	15	131	78	-	-	-	-	2
電話相談	1,668	3	-	13	76	1,034	531	-	-	1	5	5
訪問相談	141	-	-	-	37	80	22	-	-	-	-	2
24	2,733	7	86	12	81	1,789	746	5	-	6	-	1
来所相談	201	1	23	1	5	99	72	-	-	-	-	-
電話相談	2,362	6	48	11	45	1,614	626	5	-	6	-	1
訪問相談	170	-	15	-	31	76	48	-	-	-	-	-

(注) (1) 子どもの健康、成長に必要な生活の環境、生活に関わる福祉をいう。

資料 市子ども支援課

126 放課後児童クラブの状況

(各年5月1日現在)

(単位=箇所、人)

年次	クラブ数	児童数						
		総数	1年	2年	3年	4年	5年	6年
22	20	543	205	160	134	34	6	4
23	24	570	208	198	122	37	3	2
24	25	651	254	185	140	56	13	3

資料 市子ども支援課

127 図書館蔵書冊数及び登録者数

年度	蔵書冊数(冊)		登録者数(人)				登録団体
		児童書	総数	幼児・小学生	中学生	一般	
22	236,126	71,570	35,672	3,411	2,042	30,219	279
23	243,935	74,189	34,955	3,327	1,968	29,660	277
24	245,654	73,833	42,089	5,448	2,372	34,269	289
東図書館	129,702	38,936
西図書館	115,952	34,897

(注) 1. 蔵書冊数は分館を含む。

2. 登録者数は実登録者数で分館を含まない。

資料 市教育委員会社会教育課

128 図書貸出状況

年度	貸出者数(人)			貸出冊数(冊)(1)			開館日数(日) (2)
	計	東図書館	西図書館	計	東図書館	西図書館	
22	116,276	64,203	52,073	401,733	221,642	180,091	277
23	114,848	61,636	53,212	400,451	217,598	182,853	283
24	115,431	60,752	54,679	405,081	215,431	189,650	288

(注) 分館を含む。

(1) 貸出冊数は団体を含む。また、他図書館との相互貸借による借受図書を含む。

(2) 東、西図書館の平均日数。

資料 市教育委員会社会教育課

129 総合文化会館利用状況

(単位=件、人)

区分		22年度	23年度	24年度
利用件数総数		1,054	1,036	970
大ホール	音楽会	47	39	48
	演劇・演芸(1)	15	15	24
	映画会	1	-	-
	講演会	3	10	2
	各種大会	66	46	27
	練習室	63	80	60
ホワイエ他		104	107	136
小ホール	音楽会	44	48	33
	講演会	1	5	5
	各種大会	9	7	1
	その他(2)	137	98	116
コミュニティセンター	会議室	85	77	65
	研修室	172	159	135
	展示室	228	253	221
	和室	79	92	97
利用者総数		83,117	77,107	66,958

(注) (1)ショー、演劇、舞踊。 (2)展示、映画、芸能、その他。

資料 (公財)舞鶴市文化事業団

130 市政記念館利用状況

(単位=件、人)

区分		22年度	23年度	24年度
利用件数総数		404	344	421
ホール	音楽会	34	27	34
	演劇・演芸	6	5	5
	映画会	2	-	1
	講演会	36	32	45
	各種大会(1)	55	61	87
	展示会	65	54	48
	その他(2)	25	20	19
特別会議室		181	145	182
利用者総数		27,579	19,097	33,293

(注) (1)式典等の会議を含む。 (2)パーティー、リハーサル等。

資料 舞鶴市政記念館

131 市民会館利用状況

(単位=件、人)

区分		22年度	23年度	24年度
利用件数総数		151	141	137
大ホール	音楽会	40	48	41
	演劇・演芸	73	50	43
	映画会	4	2	3
	講演会	10	9	10
	各種大会	11	10	23
ホワイエ他		13	22	17
利用者総数		28,666	29,475	29,972

資料 舞鶴市民会館

132 西コミュニティセンター等利用状況

(単位=件、人)

区分		22年度	23年度	24年度
利用件数総数		749	750	688
西コミュニティセンター	第一会議室	112	93	91
	第二会議室	101	148	129
	和室	63	51	38
	利用者数	8,178	6,235	7,062
林業センター	会議室	149	134	140
	研修室	252	241	218
	和室	72	83	72
	利用者数	8,324	7,690	7,373

資料 市西支所

133 西駅交流センターの利用状況

(単位=件、人)

年度	区分	総数	会議室1	会議室2	会議室3	応接室	ホール
22	利用件数	1,296	302	212	412	55	315
	利用者数	32,539	3,017	5,304	5,498	393	18,327
23	利用件数	1,260	275	203	448	38	296
	利用者数	24,746	2,820	3,456	3,037	229	15,204
24	利用件数	1,199	261	217	382	32	307
	利用者数	22,524	2,583	3,623	2,963	212	13,143

資料 市西支所

134 公民館等利用状況

(平成24年度)

(単位=回、人)

			中央	東	南	西	加佐	大浦	城南	合計
公民館	学級講座	回数	70	86	72	63	27	75	106	499
		参加人数	2,507	2,928	1,094	1,740	891	1,321	3,825	14,306
	定期講座	回数	201	268	216	510	381	177	516	2,269
		参加人数	1,787	2,459	2,292	5,085	3,357	1,464	5,073	21,517
その他の事業	回数	352	368	472	339	59	52	342	1,984	
	参加人数	5,883	4,841	7,208	4,815	336	418	3,124	26,625	
小計	回数	623	722	760	912	467	304	964	4,752	
	参加人数	10,177	10,228	10,594	11,640	4,584	3,203	12,022	62,448	
各種団体	社会教育関係団体	回数	1,046	588	1,114	924	-	83	525	4,280
		参加人数	14,469	6,276	13,075	9,736	-	1,155	6,397	51,108
	自治団体	回数	11	5	77	3	-	11	32	139
		参加人数	196	112	1,453	21	-	172	448	2,402
	官公庁	回数	394	81	216	36	92	18	97	934
参加人数		17,580	1,884	7,277	1,177	1,716	487	2,306	32,427	
その他の団体	回数	674	118	421	319	49	175	185	1,941	
参加人数	13,446	2,307	9,091	4,099	1,763	3,438	6,429	40,573		
小計	回数	2,125	792	1,828	1,282	141	287	839	7,294	
	参加人数	45,691	10,579	30,896	15,033	3,479	5,252	15,580	126,510	
合計	回数	2,748	1,514	2,588	2,194	608	591	1,803	12,046	
	参加人数	55,868	20,807	41,490	26,673	8,063	8,455	27,602	188,958	

資料 市中央公民館

135 男女共同参画センター利用状況

(単位=件、人)

年度	区分	総数	多目的 ルーム	セミナー ルーム	ミーティング ルーム	託児ルーム	相談ルーム		図書情報コーナー 交流サロン
							うち予約 外一般		
22	件数	1,520	467	471	392	102	...	88	...
	人数	34,370	6,431	9,197	3,163	3,327	1,987	300	11,952
23	件数	1,504	444	476	391	107	...	86	...
	人数	33,208	6,588	8,939	3,155	3,188	1,898	360	10,978
24	件数	1,461	438	473	373	91	...	86	...
	人数	30,183	5,833	8,281	3,052	2,797	1,739	298	9,922

(注) 平成23年4月に女性センターから男女共同参画センターに名称変更。

資料 市人権啓発推進室

136 商工観光センター利用状況

(単位=件、人)

年度	利用件数	利用人数
22	1,480	38,779
23	1,660	45,963
24	1,490	39,811
コンベンションホール	118	17,479
ホワイエ	2	58
展示交流室	170	10,312
OA研修室	112	1,056
大会議室	104	1,540
会議室 1	310	3,336
会議室 2	279	2,676
会議室 3	189	1,795
和室 1	130	1,080
和室 2	76	479
来館者数 (1)		156,857

(注) (1)貸館を含む。

資料 舞鶴商工会議所

137 文化財の状況

(各年4月1日現在)

(単位=件)

年次	総数	有形文化財								民俗文化財		記念物			文化財環境保全 区	
		建造物	美術工芸品							有形	無形	史跡	名勝	天然記念物		
			絵画	彫刻	工芸品	書籍典籍	古文書	考古資料	歴史資料							
23	168	33	17	35	15	3	9	5	6	9	17	1	3	12	3	
24	172	34	17	35	15	3	10	5	8	9	17	1	3	12	3	
25	177	34	17	36	15	3	10	5	8	13	17	1	3	12	3	
指定	国 宝	1	-	1	-	-	-	-	-	-	-	-	-	-	-	-
	国 重要文化財	21	4	5	10	-	-	1	-	-	1	-	-	-	-	
	国 天然記念物	1	-	-	-	-	-	-	-	-	-	-	-	1	-	
	府 指定文化財	20	6	3	3	2	1	3	-	-	-	-	-	2	-	
市 指定文化財(1)	99	8	8	23	12	2	3	5	8	12	5	1	1	11	-	
登録	国 登録文化財	13	13	-	-	-	-	-	-	-	-	-	-	-	-	-
	府 登録文化財	17	3	-	-	-	-	2	-	-	1	11	-	-	-	
その他	府文化財環境保全地区	3	-	-	-	-	-	-	-	-	-	-	-	-	3	
	国 重要美術品	2	-	-	-	1	-	1	-	-	-	-	-	-	-	

(注) (1)府登録文化財と重複するものがある。

資料 市教育委員会社会教育課

138 田辺城資料館入館者数等

年度	入館者数(人)			開館日数(日)	展示品数(点)
	総数	大人	小人		
22	13,606	11,197	2,409	293	138
23	14,005	11,557	2,448	296	138
24	13,314	11,090	2,224	297	138

資料 市教育委員会社会教育課

139 郷土資料館入館者数等

年度	入館者数(人)			開館日数(日)	展示品数(点)
	総数	大人	小人		
22	3,278	3,119	159	294	696
23	4,007	3,721	386	292	627
24	3,546	3,393	153	294	627

資料 市教育委員会社会教育課

140 市体育館利用状況

(単位=件、人)

年度	利用件数			利用者数			
	総数	東体育館	文化公園 体育館	総数	東体育館	文化公園 体育館	
22	6,330	2,956	3,374	167,493	73,475	94,018	
23	6,237	2,891	3,346	161,151	70,624	90,527	
24	25,430	17,032	8,398	151,771	66,515	85,256	
	計	25,132	16,915	8,217	142,184	63,217	78,967
スポーツ	バドミントン	416	131	285	10,881	3,632	7,249
	フットサル	503	336	167	9,674	6,499	3,175
	バレーボール	130	35	95	11,607	2,117	9,490
	テニス	636	325	311	10,811	3,850	6,961
	バスケットボール	189	114	75	12,357	3,633	8,724
	卓球	95	28	67	3,792	1,146	2,646
	剣道	56	49	7	2,546	2,366	180
	柔道	72	-	72	3,395	-	3,395
	ソフトバレーボール	1,042	537	505	17,716	10,230	7,486
	エアロビクス	305	37	268	7,845	916	6,929
	空手	275	110	165	7,006	2,176	4,830
	器具トレーニング	19,771	14,171	5,600	19,771	14,171	5,600
	健康体操(1)	247	160	87	4,452	2,940	1,512
	スポーツ教室(2)	7	7	-	141	141	-
その他のスポーツ	1,388	875	513	20,190	9,400	10,790	
その他の催物	298	117	181	9,587	3,298	6,289	

(注) (1)生き生きトレーニング、パワーヨガ、フラダンス、エクササイズの各教室。

(2)卓球教室。

資料 市スポーツ振興課

141 運動公園利用者数

(平成24年度)

(単位=件、人)

区分	総数	東舞鶴運動公園				西運動広場
		計	野球場	陸上競技場	テニスコート	
利用件数	8,567	7,491	347	671	6,473	1,076
利用者数	143,213	104,365	24,845	34,994	44,526	38,848

資料 ガバナンス舞鶴、市スポーツ振興課

142 プール利用者数

(単位=人)

年度	総数	個人				団体
		計	大人	中人	小人	
23	18,796	18,474	7,093	8,788	2,593	322
24	21,690	21,409	8,359	9,901	3,149	281
25	20,534	20,290	7,894	9,508	2,888	244
市営プール(1)	-	-	-	-	-	-
文化公園プール	20,534	20,290	7,894	9,508	2,888	244

(注) (1)平成19年から休止中。

資料 市スポーツ振興課

143 グリーンスポーツセンター利用状況

(単位=団体、人)

年度	総数		市内		市外		宿泊(人)	日帰り(人)
	団体数	利用者数	団体数	利用者数	団体数	利用者数		
22	135	6,619	93	4,662	42	1,957	2,111	4,508
23	86	6,021	48	3,931	38	2,090	1,699	4,322
24	88	5,013	73	3,886	15	1,127	1,914	3,099

資料 市教育委員会社会教育課

144 陶芸館利用者数

(単位=人)

年度	総数	小人	大人
22	2,587	355	2,232
23	3,168	411	2,757
24	3,187	477	2,710

資料 市教育委員会社会教育課

145 五老スカイタワー入館者数

(単位=人)

年度	総数	大人	子供
22	48,402	45,664	2,738
23	36,180	33,834	2,346
24	35,202	33,001	2,201

資料 市都市計画課

146 赤れんが博物館入館者数

年度	入館者数（人）			開館日数（日）	展示品数（点）
	総数	一般	学生(1)		
22	68,222	64,412	3,810	359	400
23	57,691	54,481	3,210	360	400
24	46,377	42,351	4,026	359	400

(注) (1)小学生～大学生。

資料 赤れんが博物館

147 引揚記念館入館者数

(単位=人、日)

年度	入館者数							開館日数
	総数	大人			学生			
		小計	団体(1)	個人	小計	団体(1)	個人	
22	116,490	110,617	44,431	66,186	5,873	1,664	4,209	359
23	98,429	93,681	42,858	50,823	4,748	1,504	3,244	359
24	69,111	64,007	23,986	40,021	5,104	2,492	2,612	348

(注) (1)20人以上で入館した人数。

資料 舞鶴引揚記念館

148 宗教法人数

年度	総数	神道			仏教	キリスト教	諸教
		計	神社	教派			
22	327	179	169	10	113	5	30
23	327	179	169	10	113	5	30
24	327	178	169	9	113	6	30

資料 『京都府統計書』

149 テレビ受信契約数

(各年3月31日現在)

(単位=件)

年次	放送受信契約数	衛星契約数（再掲）
23	30,574	10,672
24	30,885	10,928
25	31,149	11,358

(注) 契約数は、有料・無料の合計。

資料 NHK京都放送局

150 公園の設置状況

(平成25年4月1日現在)

(単位=ha)

名称	場所	面積	種別	名称	場所	面積	種別
総数	38(箇所)	124.69	-	桜ヶ坪公園	行永東町	0.15	街区公園
東舞鶴公園	字行永・森	12.1	総合公園	竜宮公園	愛宕浜町	0.47	〃
青葉山ろく公園	字岡安	18.7	〃	常公園	常新町	0.23	〃
舞鶴文化公園	字上安久	6.0	〃	溝尻公園	溝尻中町	0.17	〃
前島みなと公園	字浜	3.4	〃	丸山公園	丸山口町	0.27	〃
舞鶴公園	字南田辺	2.0	近隣公園	大宮公園	字行永	0.36	〃
共楽公園	字余部上・余部下	2.2	〃	清美が丘公園	清美ヶ丘	0.23	〃
中舞鶴公園	字余部下	0.4	〃	大迫公園	字行永	0.15	〃
匂崎公園	字下安久	4.1	地区公園	朝来西公園	朝来西町	0.26	〃
夕潮台公園	字浜	4.1	〃	三宅公園	字北吸	0.27	〃
五老ヶ岳公園	字和田・下安久・上安	13.9	風致公園	大内野公園	大内野町	0.13	〃
槇山公園	字青井・東神崎	2.9	〃	貴船公園	溝尻町	0.26	〃
引揚記念公園	字平	6.2	〃	島崎公園	字松陰	0.09	〃
鹿原公園	字鹿原	0.7	〃	東門公園	字北吸	0.08	〃
舞鶴自然文化園	字多祢寺	34.7	〃	泉源寺公園	田中町	1.0	〃
舞鶴親海公園	字千歳	1.9	〃	西門公園	余部下	0.32	〃
八島公園	字浜	0.3	街区公園	東舞鶴駅西公園	浜町	0.25	〃
松島公園	字溝尻・市場	0.58	〃	東舞鶴駅南公園	南浜町	0.42	〃
若宮公園	字余部上	0.31	〃	舞鶴赤れんがパーク	字北吸	4.2	歴史公園
市場公園	字市場	0.89	〃				

資料 市都市計画課

151 社会福祉施設の状況

(平成24年10月1日現在)

(単位=人)

施設の種類	名称	経営主体	従事者数		利用者数		
			専任	兼任	定員	現在員	
老人福祉施設	養護老人ホーム	安岡園	市立	27	-	70	38
	特別養護老人ホーム	真愛の家寿荘	社会福祉法人	85	1	110	98
		やすらぎ苑	社会福祉法人	66	1	70	71
		安寿苑	社会福祉法人	47	-	50	50
		グリーンプラザ博愛苑	社会福祉法人	33	1	50	44
		グレイスヴィルまいづる	社会福祉法人	79	-	80	78
		ライフ・ステージ舞夢	社会福祉法人	20	3	29	29
		グリーンパーク愛宕	社会福祉法人	22	1	29	28
	老人福祉センター	文庫山学園	市立	4	2
	軽費老人ホーム	ケアハウスシティコーポ安寿	社会福祉法人	3	-	30	30
		ケアハウスグリーンプラザ博愛	社会福祉法人	16	1	50	46
		ケアハウスグリーンパーク愛宕	社会福祉法人	16	1	29	28
	デイサービスセンター(1)	舞鶴市加佐デイサービスセンター	社会福祉法人	12	-
舞鶴市南デイサービスセンター		社会福祉法人	14	-	
舞鶴市中デイサービスセンター		社会福祉法人	13	-	
地域福祉施設	地域福祉センター	由良川学園	市立	2	2
障害者福祉施設	通所施設	みずなぎ鹿原学園	社会福祉法人	38	-	95	107
		みずなぎ高野学園	社会福祉法人	16	1	40	43
		みずなぎ丸田学園	社会福祉法人	12	1	30	34
		まいづる作業所	社会福祉法人	30	-	60	68
		ワークショップほのぼの屋	社会福祉法人	11	1	40	45
	入所施設	こひつじの苑舞鶴	社会福祉法人	77	2	80	70
		みずなぎ学園	社会福祉法人	51	1	60	60
	身体障害者福祉センター	舞鶴市身体障害者福祉センター	市立	-	10

(注) (1)老人福祉法に基づく設置施設のみ掲載。

資料 文庫山学園、市高齢者支援課、障害福祉課

152 保育所の状況

(平成24年10月1日現在)

(単位=人)

名称	所在地	設置区分	職員数(1)	入所人員	
				定員	現在員
総数			327	1,640	1,645
中保育所	字余部下	市立	46	200	150
東保育所	南浜町	市立	22	100	100
東乳児保育所	字浜	市立	16	40	46
西乳児保育所	字円満寺	市立	16	40	43
南乳児保育所	字行永	市立	18	40	31
相愛保育園	字魚屋	私立	19	120	132
ルンビニ保育園	字寺内	市立	18	120	136
永福保育園(2)	字公文名	市立	26	120	124
東山保育園	字倉谷	市立	21	150	152
さくら保育園	七条中町	市立	15	110	121
昭光保育園	字浜	市立	31	150	173
岡田保育園	字志高	市立	16	60	70
八雲保育園	字丸田	市立	8	70	60
タンポポハウス	字泉源寺	市立	16	80	94
平保育園	字平	市立	12	70	72
なかすじ保育園	字公文名	市立	12	60	62
やまもも保育園	字溝尻	市立	15	80	71
永福保育園(城屋園舎)	字城屋	市立	-	30	8

(注) (1)常勤の専任職員数。

(2)職員数は城屋園舎含む。

資料 市子ども育成課

153 社会福祉関係法による保護・措置・給付状況

(単位=人、千円)

法令		22年度	23年度	24年度
総数	実人員 金額	15,286 4,620,589	14,700 4,570,345	16,943 4,754,847
生活保護法	実人員 金額	1,168 1,822,137	1,082 1,790,984	1,070 1,774,012
児童福祉法(保育所)	実人員 金額	1,682 1,488,991	1,720 1,500,443	1,715 1,515,731
老人福祉法(施設収容)	実人員 金額	51 91,078	43 82,527	32 75,067
障害者自立支援法	延人員 金額	12,360 1,217,794	11,834 1,196,067	14,090 1,389,560
母子保健法(栄養強化)	実人員(1) 金額	25 589	21 324	36 477

(注) 実人員は、各年度3月31日現在。

(1)年間妊産婦と乳児別の合計。

資料 市福祉援護課、子ども育成課、高齢者支援課、障害福祉課、健康増進課

154 身体障害者手帳所持者数

(各年4月1日現在)

(単位=人)

年次	総数	視覚障害	聴覚平衡機能障害	音声言語機能障害	肢体不自由	内部障害
23	5,067	393	581	65	2,720	1,308
24	5,065	384	553	72	2,739	1,317
25	4,967	378	542	71	2,721	1,255

資料 市障害福祉課

155 生活保護法による保護状況

(単位=人、千円)

扶助別		22年度	23年度	24年度
総数	延人員 金額	42,007 1,822,137	39,115 1,790,984	36,621 1,774,012
生活扶助費	延人員 金額	13,659 599,664	12,647 546,049	11,604 533,377
住宅扶助費	延人員 金額	12,001 205,785	10,910 199,546	10,302 194,437
教育扶助費	延人員 金額	1,589 15,177	1,227 11,597	980 9,530
介護扶助費	延人員 金額	2,024 42,215	2,025 41,587	2,032 50,710
医療扶助費	延人員 金額	12,100 936,212	11,701 966,804	11,141 959,579
出産扶助費	延人員 金額	- -	1 194	- -
生業扶助費	延人員 金額	539 8,692	490 7,608	446 7,378
葬祭扶助費	延人員 金額	13 2,020	9 1,417	18 2,809
施設事務費及び委託事務費	延人員 金額	82 12,373	105 16,181	98 16,192
保護実数(1)	世帯数 人員	809 1,168	771 1,082	787 1,070

(注) (1)3月31日現在。

資料 市福祉援護課

156 文庫山学園等利用状況

(単位=人、日)

年度	文庫山学園							由良川学園		
	利用者数							開園日数	利用者数	開園日数
	総数	男	女	60歳代	70歳代	80歳代	90歳代			
22	45,077	19,030	26,047	11,772	25,478	7,497	330	294	15,063	359
23	41,486	17,739	23,747	9,522	25,020	6,739	205	295	15,312	356
24	40,648	17,069	23,579	8,694	24,743	6,990	221	293	15,468	359

資料 文庫山学園

157 後期高齢者医療費状況

年度	被保険者数(1) (人)	医療費(費用額)			
		件数(件)	金額(千円)		
			自己負担	市負担	
22	12,272	296,026	10,160,191	825,728	749,600
23	12,477	302,756	10,399,801	846,772	764,863
24	12,635	308,548	10,335,694	833,043	766,712

(注) 京都府後期高齢者医療広域連合で運営されているため、各数値は広域連合から提供されたものである。

(1)各年度の月平均人数である。

資料 市保険医療課

158 介護保険の介護認定者数

(各年度末現在)

(単位=人)

年度	総数	要支援		要介護				
		要支援1	要支援2	要介護1	要介護2	要介護3	要介護4	要介護5
22	4,225	466	595	690	746	623	523	582
23	4,364	493	594	775	767	623	517	595
24	4,685	546	715	853	818	665	514	574
第1号被保険者	4,579	535	703	842	794	645	502	558
第2号被保険者	106	11	12	11	24	20	12	16

資料 市高齢者支援課

159 介護保険のサービス利用状況（居宅サービス）

区分	22年度	23年度	24年度
訪問介護（介護給付）（回）	199,978	205,244	177,646
訪問介護（予防給付）（人）	-	-	3,621
訪問入浴介護（回）	6,155	6,111	5,528
訪問看護（回）	26,461	29,412	39,656
訪問リハビリテーション（回）	2,880	2,031	1,601
通所介護（介護給付）（回）	99,562	107,281	87,610
通所介護（予防給付）（人）	-	-	3,421
通所リハビリテーション（介護給付）（回）	40,681	39,769	35,707
通所リハビリテーション（予防給付）（人）	-	-	1,427
福祉用具貸与（人）	16,105	17,052	17,924
短期入所生活介護（日）	29,288	27,754	25,051
短期入所療養介護（日）	3,689	4,408	4,372
認知症対応型共同生活介護（人）	81	76	77
特定施設入所者生活介護（人）	46	63	65
居宅療養管理指導（人）	4,352	4,300	3,684
福祉用具購入（人）	692	657	560
住宅改修（人）	490	488	555

資料 市高齢者支援課

160 共同募金の実績

(単位=千円)

年度	目標額	募金実績								達成率 (%)	配分額
		総額	戸別	街頭	法人	学校	職域	イベント	その他 (1)		
22	11,831	11,667	9,872	40	337	72	566	-	779	98.62	7,787
23	11,859	11,491	9,622	53	329	42	633	-	813	96.90	7,595
24	11,857	11,354	9,550	52	342	35	598	-	777	95.76	7,534

(注) (1)事務局扱いのもの。

資料 市社会福祉協議会

161 日赤社資収納実績

(単位=千円)

年度	目標額	収納実績			達成率 (%)
		総額	社資	寄付金	
22	8,580	10,050	5,948	4,102	117.1
23	8,580	8,950	4,555	4,396	104.3
24	8,550	8,472	4,022	4,450	99.1

資料 市保健福祉企画課

162 不良行為少年補導件数

(単位=件)

犯罪種別	22年度	23年度	24年度	犯罪種別	22年度	23年度	24年度
総数	34	35	89	不良交遊	3	-	7
乱暴・けんか	-	-	-	不健全娯楽(1)	11	9	-
家出	-	-	-	金品持ち出し	-	-	-
無断外泊	-	-	-	夜遊び・深夜はいかい	-	2	4
怠学・怠業	-	-	-	薬物乱用	-	-	-
飲酒	-	-	-	暴走行為	3	-	-
喫煙	17	24	78	その他	-	-	-

(注) (1)「盛り場はいかい」を含む。

資料 市子ども支援課

163 児童相談受付件数

(単位=件)

区分	22年度	23年度	24年度	区分	22年度	23年度	24年度
総数	312	266	232	自閉症相談	1	-	-
養護相談	89	67	74	ぐ犯行相談	4	8	4
保健相談	-	-	-	触法行為等相談	11	7	14
肢体不自由相談	12	15	14	性格行動相談	10	4	4
視聴覚障害相談	-	-	-	不登校相談	4	-	1
言語発達障害等相談	43	38	25	適性相談	-	-	-
重症心身障害相談	26	27	-	しつけ相談	-	-	-
知的障害相談	111	100	96	その他	1	-	-

(注) 電話相談件数を含む。

資料 福知山児童相談所

164 市民相談の状況

その1 一般市民相談

(単位=件)

年度	総数	市行政	国府行政	交通事故	民事	家事	登記	その他
22	895	81	30	13	584	167	2	18
23	716	49	15	10	497	138	4	3
24	582	27	8	6	397	133	4	7

(注) 市市民相談課扱いの件数である。

その2 消費生活相談

(平成24年度)

(単位=件)

区分		総数	苦情	問合せ	要望	区分	総数	苦情	問合せ	要望
総数		582	243	337	2	クリーニング	-	-	-	-
商品	商品一般	8	5	3	-	レンタル・リース・賃貸	28	11	17	-
	食料品	24	24	-	-	工賃・建築・加工・修理・管理等	17	14	3	-
	住居品	9	9	-	-	金融・保険サービス	75	53	22	-
	光熱水品	1	1	-	-	運輸・通信サービス	46	40	6	-
	被服品	5	5	-	-	教育サービス	2	2	-	-
	保健衛生品	11	7	4	-	教養・娯楽サービス	6	4	2	-
	教養娯楽品	9	8	1	-	保健・福祉サービス	16	7	9	-
	車両・乗り物	6	3	3	-	その他の役務	20	9	11	-
	土地・建物・設備	18	9	9	-	内職・副業・相場	2	2	-	-
	その他の商品	-	-	-	-	他の行政サービス	21	8	11	2
						その他	258	22	236	-

(注) 「その1 一般市民相談」の内数である。

164 市民相談の状況（つづき）

その3 弁護士による専門相談

(単位=件)

年度	総数	行政	交通事故	民事	家事	その他
22	129	1	5	66	57	-
23	130	1	2	74	52	1
24	118	1	1	51	64	1

資料 市市民相談課

165 国民年金加入状況

(単位=人、件)

年度	被保険者							免除者			
	総数	強制加入被保険者			任意加入被保険者			総数	法定	申請	免除率 (%)
		計	第一号	第三号	計	若齢	高齢				
22	17,956	17,668	11,358	6,310	288	12	276	4,079	865	3,214	35.9
23	17,377	17,121	11,000	6,121	256	12	244	4,056	855	3,201	36.9
24	16,792	16,587	10,544	6,043	205	12	193	4,191	856	3,335	39.7

資料 市市民相談課

166 国民年金支給状況

(単位=件、千円)

区分		22年度	23年度	24年度
総数	件数	22,515	22,962	23,667
	金額	14,853,398	15,207,231	15,755,851
老齢年金(1)	件数	20,835	21,286	22,091
	金額	13,422,531	13,775,358	14,412,538
障害年金(2)	件数	1,424	1,429	1,343
	金額	1,260,641	1,268,931	1,187,148
遺族年金(3)	件数	226	213	207
	金額	165,850	157,769	152,772
老齢福祉年金	件数	5	1	1
	金額	462	404	34
特別一時金	件数	-	-	-
	金額	-	-	-
死亡一時金	件数	25	33	25
	金額	3,914	4,769	3,359

(注) (1)老齢基礎年金は新法・旧法の老齢給付を合計したもの。(2)障害基礎年金は新法・旧法の障害給付を合計したもの。

(3)遺族基礎年金は新法・旧法の遺族給付及び寡婦年金を合計したもの。

資料 市市民相談課

167 国民健康保険収支状況

(単位=人、千円)

年度	被保険者数	収入			支出				差引 過不足
		総額	保険料	その他	総額	保険給付費	後期高齢者支援金	その他	
22	24,081	8,973,618	1,783,591	7,190,027	8,761,165	6,098,058	987,300	1,675,807	212,453
23	23,880	9,019,425	1,816,217	7,203,207	8,923,280	6,173,945	1,083,762	1,665,573	96,144
24	23,336	9,203,971	1,814,874	7,389,098	8,858,811	5,993,172	1,167,788	1,697,850	345,161

資料 市保険医療課

168 国民健康保険療養諸費の状況

区分	22年度	23年度	24年度
世帯数 (世帯)	13,954	13,915	13,730
総件数 (件)	331,600	332,508	328,446
総費用額 (千円)	7,420,133	7,501,549	7,283,301
保険者負担額 (千円)	5,428,338	5,483,063	5,321,627
後期高齢者支援金 (千円)	987,300	1,083,762	1,167,788
1人当たり費用額 (円)	308,132	314,135	312,106
1件当たり費用額 (円)	22,377	22,561	22,175
1世帯当たり費用額 (円)	531,757	539,098	530,466
1人当たり保険者負担額 (円)	266,419	274,993	278,086
受診率 (%)	1,377.0	1,350.5	1,407.5

資料 市保険医療課

169 国民健康保険給付状況

(単位=件、千円)

区分	22年度		23年度		24年度		
	件数	費用額	件数	金額	件数	金額	
総数 (食事回数は含まない)	345,769	8,055,094	346,704	8,168,140	342,667	7,930,193	
療養の給付 (診療費)	総数	226,233	5,812,963	224,564	5,851,338	220,721	5,661,777
	入院	5,832	2,675,028	5,594	2,766,792	5,447	2,664,112
	入院外	181,070	2,628,354	179,303	2,580,000	175,744	2,492,803
歯科	39,331	509,581	39,667	504,546	39,530	504,862	
調剤	96,701	1,338,493	98,831	1,389,672	98,782	1,361,995	
食事療養費 (1)	223,973	150,804	5,230	139,588	5,137	142,564	
訪問看護	613	39,579	688	43,316	717	44,013	
療養費等	療養費	8,053	78,295	8,425	77,635	8,226	72,953
	移送費	2	32	1	14	-	-
高額療養費	8,083	565,562	7,830	596,897	7,864	581,825	
出産育児一時金	129	53,659	126	52,789	115	47,841	
葬祭費	164	8,200	176	8,800	182	9,100	
精神・結核医療付加金	5,791	7,508	6,063	8,092	6,060	8,127	

(注) (1)平成22年度の件数は、食事回数。

資料 市保険医療課

170 一般職業紹介状況

(単位=件)

年度	新規求職申込件数			新規求人数	就職件数		
	計	男	女		計	男	女
22	6,171	2,889	3,264	5,560	2,417	1,083	1,334
23	5,973	2,592	3,377	6,207	2,370	1,013	1,354
24	5,740	2,514	3,218	6,332	2,342	987	1,353

(注) 計には性別不詳を含む。

資料 舞鶴公共職業安定所

171 中高年齢者職業紹介状況

(単位=件)

年度	新規求職申込件数			紹介件数			就職件数		
	全数	常用	臨時・パート	全数	常用	臨時・パート	全数	常用	臨時・パート
22	2,372	2,367	5	3,051	2,768	283	833	746	87
23	2,245	2,242	3	2,850	2,541	309	756	657	99
24	2,269	1,236	1,033	2,759	1,192	1,567	835	328	507

(注) 中高年齢者は「一般職業紹介数」の内数で、45歳以上である。

資料 舞鶴公共職業安定所

172 雇用保険適用給付状況

年度	適用事業所数 (事業所)	被保険者数 (人)	受給資格決定 件数 (件)	一般求職者給付 支給額 (千円)	就職促進給付 支給額 (千円)	日雇労働求職者給付 金支給額 (千円)
22	1,529	16,066	1,319	691,307	76,085	78,872
23	1,523	16,123	1,218	576,646	85,181	65,159
24	1,493	15,983	1,281	594,298	93,050	57,260

資料 舞鶴公共職業安定所

173 船員職業紹介状況

(単位=人)

年度	求人数	求職数	紹介数	成立数
22	1	12	9	2
23	4	6	5	2
24	9	7	18	5

資料 近畿運輸局京都運輸支局

174 法規別労働組合数及び組合員数

(各年6月30日現在)

(単位=組合、人)

年次	総数		労組法		特労法		地公労法		国公法		地公法	
	組合数	組合員数	組合数	組合員数	組合数	組合員数	組合数	組合員数	組合数	組合員数	組合数	組合員数
22	62	5,087	52	4,046	1	98	-	-	5	62	4	881
23	60	4,826	50	3,825	1	98	-	-	5	61	4	842
24	59	4,613	49	3,616	1	98	-	-	5	55	4	844

資料 京都府労政・人材育成課

175 規模別労働組合数及び組合員数

(平成24年6月30日現在)

(単位=組合、人)

	組合数	組合員数
総数	59	4,613
1～29人	31	393
30～99人	17	976
100～199人	6	854
200～499人	2	817
500人以上	3	1,573

資料 京都府労政・人材育成課

176 医療施設の状況

(各年10月1日現在)

(単位=施設、床)

年次	病院		診療所		歯科診療所	助産所
	施設数	病床数	施設数	病床数	施設数	施設数
23	8	1,615	68	113	35	5
24	8	1,580	65	113	35	5
25	8	1,578	65	113	34	5

(注) 出張専門を含む。

資料 府中丹東保健所

177 医療関係従事者数

(各年12月31日現在)

(単位=人)

年次	医師(1)	歯科医師(2)	薬剤師(3)	保健師	看護師	准看護師	助産師
18	198	58	145	31	862	306	33
20	191	56	153	32	922	315	32
22	185	53	157	34	956	292	36
24	181	53	156	46	958	252	41

(注) (1)(2)(3)は免許所有者、その他は従事者である。

資料 府中丹東保健所、厚生労働省

178 環境衛生営業施設数

(各年度末現在)

(単位=施設)

年度	総数	旅館(1)	公衆浴場	興行場	理容所	美容所	クリーニング所(2)
22	701	111	20	3	163	281	123
23	729	136	20	3	163	290	117
24	725	139	21	3	161	283	118

(注) 綾部市を含む。

(1) 季節的簡易宿舎を含む。

(2) 取次所を含む。

資料 府中丹東保健所

179 市民病院の従事者数

(各年5月1日現在)

(単位=人)

年次	総数	医師	看護師	薬剤師	放射線技師	検査技師	給食職員	理学・作業療法士	事務職員	その他の職員
23	102	10(4)	39	5	5	9	11	5	10	8
24	85	10(4)	35	4	4	5	10	4	8	5
25	82	9(4)	34	4	4	4	9	4	6	8

(注) 1. ()内は非常勤嘱託で、内数である。

2. 嘱託・臨時職員を含む。

3. 看護師には准看護師を含む。

4. 加佐診療所を含む。

資料 舞鶴市民病院

180 市民病院の診療患者数

(単位=人)

診療科	22年度	23年度	24年度		
			計	入院患者(1)	外来患者
総数	44,203	23,604	21,735	17,966	3,769
内科	15,541	8,630	1,454	-	1,454
整形外科	7,592	-	-	-	-
脳神経外科	3,129	3,250	686	-	686
リハビリ科	7,127	2,277	1,032	-	1,032
その他	10,814	9,447	18,563	17,966	597 (2)

(注) (1)入院患者は療養病棟延在院患者数。

(2) 専門外来患者数。

資料 舞鶴市民病院

181 加佐診療所の診療患者数

(単位=人)

年度	総数	医科 (1)	外科	歯科	介護
22	7,877	4,613	-	3,264	-
23	7,782	4,678	-	3,104	-
24	7,601	4,489	-	3,112	-

(注) (1)内科、整形外科等。

資料 舞鶴市民病院

182 主要死因別死亡者数

(単位=人)

年次	総数	脳血管疾患	悪性新生物	心疾患	老衰	不慮の事故	肺疾患 (1)	高血圧性疾患	自殺	肝疾患	結核	その他
22	1,009	88	310	150	45	29	116	8	22	13	1	227
23	1,062	101	298	158	56	31	176	4	17	13	2	206
24	1,113	81	331	149	82	19	141	2	17	13	-	278

(注) (1)肺炎及び慢性閉塞性肺疾患を含む。

資料 府中丹東保健所

183 年齢別死亡者数

(単位=人)

年齢	22年	23年	24年		
			計	男	女
総数	1,009	1,062	1,113	563	550
0歳	3	-	2	2	-
1～4	-	1	2	-	2
5～9	-	2	-	-	-
10～14	1	-	-	-	-
15～19	3	3	2	2	-
20～24	1	2	-	-	-
25～29	-	2	1	1	-
30～34	5	2	1	1	-
35～39	8	5	4	4	-
40～44	7	11	8	7	1
45～49	12	8	10	7	3
50～54	11	11	13	7	6
55～59	32	31	19	12	7
60～64	39	61	61	41	20
65～69	58	58	69	43	26
70～74	93	84	77	50	27
75～79	130	134	124	88	36
80～84	175	189	196	113	83
85～89	209	206	220	111	109
90～94	138	148	181	46	135
95～99	68	85	103	25	78
100歳以上	16	19	20	3	17

資料 府中丹東保健所

184 乳児死亡者数

(単位=人)

年次	22年	23年	24年
総数	3	1	2

(注) 綾部市を含む。

資料 府中丹東保健所

185 悪性新生物部位別死亡者数

(単位=人)

年次	総数	食道	胃	結腸	直腸・ 結腸移行部	肝臓	胆のう及び 他の胆道	膵臓	気管・気管支 及び肺	乳房	子宮	白血病	その他
22	310	6	52	30	13	29	8	22	70	8	4	7	61
23	298	4	48	27	36	27	13	24	57	9	1	4	48
24	331	15	48	28	17	27	11	25	71	15	3	6	65

資料 府中丹東保健所

186 年齢別人工妊娠中絶数

(単位=人)

年次	総数	20歳未満	20～24	25～29	30～34	35～39	40～44	45～49	50歳以上	不詳
22	192	23	35	34	39	49	10	2	-	-
23	160	20	33	31	29	36	10	1	-	-
24	167	18	34	21	38	33	19	3	1	-

(注) 綾部市を含む。

資料 府中丹東保健所

187 予防接種実施状況

(単位=人)

年度	ポリオ		3種混合	MR (1)	風しん	麻しん	日本脳炎	インフルエンザ ^a	BCG
	生ワクチン	不活化ワクチン							
22	1,738	-	3,848	2,962	1	2	3,010	14,419	776
23	836	-	3,780	2,972	1	-	5,370	13,648	760
24	438	3,112	3,161	3,069	-	1	3,548	14,009	696

(注) (1)MRは風しんと麻しんの混合ワクチン。

資料 市健康増進課

188 乳幼児健康診断実施状況

(単位=人、%)

年度	対象者	受診者	受診率	要精検者
22	3,357	3,159	94.1	286
23	3,204	2,991	93.0	223
24	3,202	3,017	94.2	175
3 か月児	759	714	94.0	19
10 か月児	780	745	95.5	23
1歳6か月児	809	767	94.8	18
3歳児	854	791	92.6	115

資料 市健康増進課

189 健康診査実施状況

(単位=人)

区分	22年度		23年度		24年度	
	受診者	要精検者	受診者	要精検者	受診者	要精検者
健康診査	51	4	50	4	42	2
レディース30健康診査	519	5	461	87	398	113
胃がん検診	2,197	372	2,242	383	2,238	88
子宮がん検診	2,392	17	2,585	32	2,740	54
乳がん検診	2,681	157	2,402	116	2,859	117
肺がん検診	3,722	91	3,622	49	3,632	111
結核検診	3,722	22	3,622	19	3,632	1
大腸がん検診	3,187	299	3,573	306	4,230	374
歯周疾患検診	198	183	222	205	211	198

(注) 要精検者について、健康診査にあつては保健指導該当者、レディース30健康診査にあつては要医療者の人数である。

資料 市健康増進課

190 市内の献血状況

(単位=人)

年度	総数	4月	5月	6月	7月	8月	9月	10月	11月	12月	1月	2月	3月
22	3,623	361	184	178	185	218	371	415	272	524	342	262	311
23	3,999	279	531	108	303	250	378	349	271	510	437	265	318
24	4,093	416	433	253	37	363	377	341	285	546	466	347	229

資料 市健康増進課

191 感染症患者発生状況

(平成24年度)

(単位=人)

	総数	1類感染症	2類感染症	3類感染症	結核
発生	20	-	-	9	11
死亡	-	-	-	-	-

(注) 1. 綾部市を含む。

2. 感染症の種別は以下のとおり。

1類感染症…エボラ出血熱、クリミア・コンゴ出血熱、ペスト他4種類

2類感染症…ジフテリア、急性灰白髄炎、結核、重症急性呼吸器症候群、鳥インフルエンザ (H5N1)

3類感染症…腸管出血性大腸菌感染症 (O-157等)、コレラ、細菌性赤痢、腸チフス、パラチフス

資料 府中丹東保健所、市健康増進課

192 狂犬病の予防状況

(単位=匹)

年度	登録数(1)	予防注射延数	犬の引取頭数	捕獲数	返還数	動物愛護センターへの搬送数	咬傷犬検診数
22	5,715	4,667	22	35	14	37	2
23	5,680	4,717	20	31	12	31	5
24	5,449	4,634	44	18	6	52	6

(注) 綾部市を含む。

(1)登録犬の累計。

資料 府中丹東保健所

193 斎場使用状況

(単位=件)

年度	総数	大人	小人(1)	胎児
22	1,088	1,060	3	25
23	1,167	1,130	3	34
24	1,131	1,109	3	19

(注) (1)12歳未満。

資料 市市民課

194 公害苦情受理及び処理件数

(単位=件)

区分	年度	総数	大気汚染	水質汚濁	騒音・振動	悪臭	その他
受理件数	22	51	31	4	8	4	4
	23	52	31	10	2	5	4
	24	43	23	11	6	-	3
処理件数		43	23	11	6	-	3
未処理件数		-	-	-	-	-	-
他機関へ移送等件数		-	-	-	-	-	-
処理率(%)		100	100	100	100	100	100

資料 市生活環境課

195 ごみ及びし尿の処理状況

年度	市直営						許可・委託業者			
	清掃事務所		リサイクル事務所		し尿処理場		業者数		保有台数(3)	
	1日当たり能力(t)	従業者数(1)	1日当たり能力(t)	従業者数(1)	1日当たり能力(kl)	従業者数(1)	ごみ(2)	し尿	貨物自動車	バキューム車
22	110	16	40	41	108	7	4	3	51	23
23	110	16	40	42	108	7	4	3	51	23
24	110	16	40	44	108	7	4	3	49	22

(注) (1)宿直員、委託業者を含む。

(2)不燃物収集業者を含む。

(3)予備車を含む。

資料 市生活環境課

196 可燃ごみの排出量及び処理方法別処理量

(単位=t)

年度	収集地域		年間排出量			処理方法	
	人口	世帯数	総数	収集量	持込量	焼却量	再生利用
22	89,899	40,500	24,707	19,383	5,324	23,886	896
23	88,869	40,262	24,764	19,509	5,255	23,920	852
24	87,909	40,148	24,310	19,138	5,172	23,920	777

資料 市生活環境課

197 不燃ごみ及び粗大ごみの排出量

(単位=t)

年度	収集地域		年間排出量				
	人口	世帯数	総数	不燃ごみ		粗大ごみ	
				収集量	持込量	収集量	持込量
22	89,899	40,500	3,781	2,093	966	18	703
23	88,869	40,262	3,666	1,937	945	17	769
24	87,909	40,148	4,048	1,909	1,129	18	992

資料 市生活環境課

198 不燃ごみ及び粗大ごみの処理方法別処理量

(単位=t)

年度	総数	埋立	再資源化	焼却	再利用
22	3,733	1,677	1,738	307	12
23	3,708	1,761	1,572	362	12
24	4,066	1,922	1,722	410	12

資料 市生活環境課

199 し尿の収集及び処理量

(単位=k1)

年度	収集地域		年間収集量	年間処理量	
	人口	世帯数		し尿処理場	農村還元
22	19,987	6,545	21,145	21,145	-
23	17,162	5,573	19,487	19,487	-
24	15,146	4,641	16,416	16,416	-

資料 市生活環境課

200 都市計画区域面積

(平成25年4月1日現在)

(単位=ha)

行政区域面積	都市計画区域			都市計画区域外
	総数	市街化区域	市街化調整区域	
34,239	26,297	2,134	24,163	7,942

資料 市都市計画課

201 用途地域面積

(平成25年4月1日現在)

(単位=ha)

総数	第1種低層住居専用地域	第2種低層住居専用地域	第1種中高層住居専用地域	第2種中高層住居専用地域	第1種住居地域	第2種住居地域
2,134	211	10	123	12	649	42
	準住居地域	近隣商業地域	商業地域	準工業地域	工業地域	工業専用地域
	38	60	121	545	245	79

資料 市都市計画課

202 都市計画事業の状況

(単位=千円)

年度	総額	街路	都市下水路	公共下水道(1)	公園	都市災害
22	2,260,976	326,338	52,573	1,377,090	504,975	-
23	2,356,700	186,156	54,133	1,758,270	352,460	5,681
24	2,111,563	67,918	47,040	1,696,383	290,942	9,280

(注) (1)市単独事業を含む額(特定環境保全公共下水道は除く)。

資料 市建設総務課、下水道総務課

203 市単独事業の状況

(単位=千円)

年度	総額	道路改良	道路修繕	橋りょう修繕	河川改修	災害復旧	公園	公共下水道(1)	都市下水路	街路
22	1,197,082	314,646	151,200	11,163	18,625	-	256,711	286,570	15,229	142,938
23	1,549,776	480,731	252,303	8,361	36,002	56,475	202,151	381,850	37,647	94,256
24	1,761,153	658,112	288,012	25,707	33,880	24,906	225,512	462,777	34,329	7,918

(注) (1)特定環境保全公共下水道を含まない。

資料 市建設総務課、下水道総務課

204 災害復旧工事の状況

(単位=千円)

年度	総額	河川	道路	海岸	橋りょう	その他
22	-	-	-	-	-	-
23	90,236	23,293	61,262	-	-	5,681
24	58,033	4,612	44,141	-	-	9,280

(注) 単独事業費を含む。

資料 市建設総務課

205 一般公共事業の状況

(単位=千円)

年度	総額	河川	道路・橋りょう	砂防	都市計画	海岸	公園
22	1,794,181	30,000	1,227,181	427,000	110,000	-	-
23	1,379,305	-	650,364	460,000	250,073	-	18,868
24	1,104,100	24,000	545,100	508,000	-	-	27,000

(注) 綾部市を含む。

資料 府中丹東土木事務所

206 府単独事業の状況

(単位=千円)

年度	総額	河川	道路・橋りょう	砂防	都市計画	公園	災害復旧	海岸
22	1,192,358	208,000	829,500	143,358	10,000	-	-	1,500
23	1,316,595	218,500	964,000	112,595	15,000	-	-	6,500
24	1,311,982	149,500	1,008,000	126,592	18,390	-	-	9,500

(注) 綾部市を含む。

資料 府中丹東土木事務所

207 構造別着工建築物床面積

(単位=㎡)

年度	延床面積	木造	鉄骨・鉄筋 コンクリート造	鉄筋 コンクリート造	鉄骨造	コンクリート ブロック造	その他
22	68,547	31,353	-	863	35,868	43	420
23	64,661	37,089	-	13,150	14,092	13	317
24	71,495	31,627	131	9,880	29,174	-	683

資料 府中丹東土木事務所

208 家屋課税台帳による家屋数

(各年1月1日現在)

年次	棟数(棟)	床面積(㎡)	評価額(千円)	1㎡当たり価格(円)
23	53,811	6,225,732	150,598,874	24,190
24	53,051	6,226,731	135,363,901	21,739
25	53,047	6,241,724	139,280,593	22,314
木造家屋	44,718	3,853,165	51,404,536	13,341
木造以外の家屋	8,329	2,388,559	87,876,057	36,790

(注) 非課税家屋を除く。

資料 市税務課

209 公営住宅建設状況

(単位=戸)

年度	総数	市営住宅	府営住宅
22	-	-	-
23	-	-	-
24	-	-	-

資料 府中丹東土木事務所、市建築住宅課

210 団地別公営住宅戸数

(平成25年4月1日現在)

(単位=戸)

団地名	総数	市営住宅	府営住宅	団地名	総数	市営住宅	府営住宅
総数	2,436	949	1,487	上安久	12	-	12
田中	38	38	-	伊佐津	95	-	95
泉源寺	48	-	48	松陰	27	-	27
浜	21	21	-	寿山	34	34	-
市場	98	62	36	芥子谷	265	75	190
行永	30	-	30	大野辺	35	35	-
行永東町	15	15	-	清美が丘	213	-	213
大迫	55	55	-	森日の出	67	67	-
常	145	-	145	朝来西	190	-	190
白鳥	276	112	164	余部上	6	6	-
三宅	146	146	-	京田	83	-	83
長浜	62	62	-	片山	30	30	-
加津良	38	38	-	浮島	32	32	-
荒田	23	23	-	片山南	21	21	-
上安	112	20	92	城北	16	16	-
福来	95	13	82	高迫	80	-	80
				倉谷	28	28	-

資料 府中丹東土木事務所、市建築住宅課

211 下水道事業整備状況

(平成24年度末)

区分	公共下水道事業	特定環境保全 公共下水道事業	漁業集落 排水事業	農業集落 排水事業	公設浄化槽 事業
計画管渠延長(m)	462,990	20,187	4,743	34,314	-
施行済管渠延長(m)	398,638	20,187	4,743	34,314	-
整備比率(%)	86.1	100.0	100.0	100.0	-
計画排水面積(ha)	2,270.5	70.9	10.7	115.2	-
施行済排水面積(ha)	1,658.9	70.9	10.7	115.2	-
排水面積比率(%)	73.0	100.0	100.0	100.0	-
水洗可能人口(人)	74,702	1,188	367	2,142	1,839
水洗化人口(人)	63,861	997	365	1,675	1,821
水洗化率(%)	85.5	83.9	99.0	78.2	99.0

資料 市下水道総務課

212 地価公示法による公示地価

(各年1月1日現在)

(単位=円/㎡)

標準値の所在及び地番	価格			用途地域
	23年	24年	25年	
行永東町13番1外	77,000	74,000	71,500	一種住居地域
字南田辺小字北表町126番20	81,000	77,000	72,500	一種住居地域、準防火地域
溝尻中町9番17	67,600	65,000	62,800	一種住居地域
字北吸小字糸1010番39	52,200	50,000	48,500	一種住居地域
字余部上小字余部上76番6	55,100	52,000	49,500	一種住居地域
字倉谷小字滝元1316番4	72,800	70,500	68,300	一種住居地域
字七日市小字中才150番4	59,700	58,000	57,000	一種住居地域
愛宕下町2番16	66,800	64,000	61,600	一種住居地域
字下安久小字村ノ内717番2	50,500	48,400	46,000	一種住居地域
京月町100番98	61,900	-	-	一種低層住居専用地域
亀岩町119番	-	59,000	57,000	一種低層住居専用地域
田中町24番14	57,500	55,000	53,000	一種低層住居専用地域
字浜小字浜632番1	123,000	113,000	105,000	商業地域、防火地域
字余部下小字余部下1117番2	58,600	-	-	商業地域、準防火地域
字余部下小字余部下682番1外	-	63,000	61,000	商業地域、準防火地域
字平野屋小字平野屋町121番外	62,300	61,000	60,400	商業地域、準防火地域
字溝尻小字浜田81番	78,200	75,000	72,000	商業地域、防火地域
字上安久小字洲崎651番36	49,200	46,000	43,000	準工業地域
字福来小字幸尻188番6	75,300	72,500	70,000	準工業地域
字下福井小字新宮1183番26	39,800	37,500	36,200	工業地域
字大波上小字寺ノ下588番1外	23,600	21,300	-	工業地域
字大波上小字寺ノ下530番3外	-	-	19,500	工業地域
字三浜小字村中730番	6,100	6,080	6,060	市街化調整区域
字木ノ下小字木下362番地・367番合併	19,700	19,600	19,300	市街化調整区域
白屋町17番3外	13,100	13,000	12,800	市街化調整区域
字上福井小字三田地1032番2	24,700	24,500	24,000	市街化調整区域
字八戸地小字村中西556番1	6,070	6,040	6,000	市街化調整区域

資料 国土交通省地価公示

213 市職員数

(平成25年5月1日現在)

(単位=人)

部課	総数	事務	技術他	部課	総数	事務	技術他
市長部局	582	391	191				
指導検査室	5	-	5	障害福祉課	6	5	1
指導検査室長	1	-	1	福祉援護課	12	12	-
指導検査課	4	-	4	健康増進課	24	6	18
企画管理部	40	35	5	保険医療課	20	20	-
部長	1	-	1	安岡園	10	3	7
職員課	10	9	1	文庫山学園	1	1	-
危機管理室長	1	1	-	子ども未来室長	1	1	-
危機管理・防災課	5	3	2	子ども支援課	11	8	3
企画室長	1	1	-	子ども育成課	5	4	1
秘書課	5	5	-	保育所	50	-	50
企画政策課	11	10	1	産業振興部	67	53	14
広報広聴課	6	6	-	部長	1	1	-
総務部	74	74	-	次長	1	1	-
部長	1	1	-	産業振興・雇用対策課	6	6	-
次長	1	1	-	農林課	24	18	6
総務課	11	11	-	水産課	8	1	7
財政課	9	9	-	観光まちづくり室長	1	1	-
管財契約課	10	10	-	観光商業課	8	8	-
税務課	34	34	-	文化振興課	9	9	-
情報システム課	8	8	-	みなと振興・国際交流課	9	8	1
市民環境部	93	88	5	建設部	74	31	43
部長	1	1	-	部長	1	-	1
次長	1	1	-	次長	1	-	1
市民課	13	13	-	建設総務課	12	11	1
市民相談課	6	6	-	都市計画課	12	4	8
西支所	31	31	-	土木課	22	4	18
加佐分室	3	3	-	建築住宅課	18	6	12
人権啓発推進室長	1	1	-	国・府事業推進室長	1	1	-
啓発推進課	5	5	-	国・府事業推進課	7	5	2
市民交流センター	5	5	-	下水道部	40	11	29
環境対策室長	1	1	-	部長	1	-	1
生活環境課	16	15	1	次長	1	-	1
清掃事務所	5	2	3	下水道総務課	9	9	-
リサイクル事務所	5	4	1	下水道建設課	19	-	19
保健福祉部	180	90	90	東浄化センター	7	1	6
部長	1	1	-	西浄化センター	3	1	2
次長	3	3	-	(会計関連)	9	9	-
保健福祉企画課	11	11	-	会計管理者	1	1	-
高齢者支援課	25	15	10	会計課	8	8	-

213 市職員数（つづき）

部課	総数	事務	技術他	部課	総数	事務	技術他
その他の部局	279	65	214	水道部	42	17	25
消防	129	-	129	市民病院	50	4	46
教育委員会	47	33	14	議会事務局	7	7	-
事務局	33	30	3	監査委員事務局	4	4	-
公民館・図書館	7	3	4				
学校・幼稚園	7	-	7				

(注) 市長、副市長、教育長、水道事業管理者を除く。

資料 市職員課

214 市議会の状況

年次	開会数	会期日数(日)	本会議日数(日)	付議件数(件)	出席率(%)	傍聴者数(人)
22	5(1)	100(1)	19(1)	126(2)	97.4(96.4)	229(-)
23	5	114(1)	21	128(2)	98.9(100)	276(4)
24	5(1)	110(2)	20(2)	113(5)	99.6(100)	143(1)

(注) ()内は、臨時会で内数である。

資料 市議会事務局

215 党派別市議会議員数

(平成25年12月31日現在)

(単位=人)

総数	日本共産党	公明党	自由民主党	無所属
28	3	4	6	15

資料 市議会事務局

216 会派別市議会議員数

(平成25年12月31日現在)

(単位=人)

総数	創政クラブ 議員団	市民フォーラム 議員団	公明党 議員団	鶴声クラブ	日本共産党 議員団	輝進クラブ 議員団	会派に所属 しない議員
28	10	4	4	3	3	3	1

資料 市議会事務局

217 種類別付議件数

(単位=件)

年次	総数	市長提出					議会提出		
		条例	予算	決算	専決処分	その他	意見書	決議	その他(1)
22	126	26	34	13	6	23	18	-	6
23	128	25	36	13	3	27	7	5	12
24	113	26	32	12	2	27	7	2	5
定例会	108	26	29	12	2	26	7	2	4
臨時会	5	-	3	-	-	1	-	-	1

(注) 1. 選挙及び辞職許可、常任・議会運営委員会・特別委員会の選任及び選任許可、閉会中の継続審査、議案訂正、請願取り下げの件については、件数に含まない。

2. 選挙管理委員の選挙は、議長提案議案としている。

(1)22年の内訳は、条例5、規則1。

資料 市議会事務局

218 議決件数

(単位=件)

年次	総数	可決	認定	承認	同意	許可	修正可決	否決	その他
22	126	88	13	6	3	-	3	13	-
23	128	98	13	3	6	-	-	8	-
24	113	91	12	2	4	-	-	2	2
定例会	108	86	12	2	4	-	-	2	2
臨時会	5	5	-	-	-	-	-	-	-

資料 市議会事務局

219 請願及び陳情の処理状況

(単位=件)

年次	請願受理件数	採択	不採択	継続審査	その他	陳情受理件数
22	-	-	-	-	1	9
23	6	2	4	-	-	5
24	2	-	2	-	-	7

資料 市議会事務局

220 常任委員会開催状況

(単位=日、件)

年次	委員会開催日数	行政視察日数	審査件数	
			議案	請願(1)
22	22	12	118	3
23	29	12	121	6
24	37	14	104	2
総務文教委員会	8	3	22	-
経済消防委員会	6	3	13	-
民生労働委員会	8	5	18	2
建設委員会	7	3	28	-
予算決算委員会	8	-	23	-

(注) (1)延べ審査件数である。

資料 市議会事務局

221 選挙人名簿登録者数及び投票所数

(単位=人、箇所)

登録日	登録者数			投票所数
	総数	男性	女性	
23.9.2	71,801	35,366	36,435	58
24.9.2	70,987	34,867	36,120	58
25.9.2	70,411	34,596	35,815	58

資料 市選挙管理委員会事務局

222 投票区別選挙人名簿登録者数

(平成25年9月2日現在)

投票区	投票所	登録者数			投票区	投票所	登録者数		
		計	男性	女性			計	男性	女性
	総数	70,411	34,596	35,815		西地区計	26,405	12,677	13,728
	東地区計	40,357	20,237	20,120					
1	舞鶴市役所	2,541	1,720	821	30	舞鶴市西支所	2,647	1,265	1,382
2	三笠小学校	1,300	605	695	31	ルビニ保育園さるなあと	1,193	584	609
3	白糸中学校	1,934	925	1,009	32	魚屋公民館	1,072	499	573
4	新舞鶴小学校	3,088	1,493	1,595	33	吉原小学校	1,235	571	664
5	東図書館	3,456	1,710	1,746	34	福井小学校	1,770	871	899
6	東保育所	1,908	895	1,013	35	吉田公会堂	124	56	68
7	倉梯小学校	2,225	1,100	1,125	36	青井集会所	239	113	126
8	倉梯第二小学校	2,922	1,392	1,530	37	高野小学校	2,091	1,007	1,084
9	白鳥団地集会所	675	297	378	38	城屋公民館	327	157	170
10	青葉中学校	3,671	1,759	1,912	39	西舞鶴高等学校	3,856	1,858	1,998
11	堂奥公会堂	381	186	195	40	中筋小学校	4,185	2,008	2,177
12	与保呂小学校	660	305	355	41	真倉公会堂	207	104	103
13	常公園管理事務所	1,771	843	928	42	池内小学校	1,205	574	631
14	志楽小学校	3,714	1,835	1,879	43	地福寺	141	66	75
15	松尾寺駅	159	83	76	44	岸谷公民館	44	19	25
16	大波下集会所	487	250	237	45	余内小学校	4,437	2,143	2,294
17	朝来小学校	1,697	842	855	46	清美が丘団地集会所	1,632	782	850
18	登尾公会堂	129	59	70		加佐地区計	3,649	1,682	1,967
19	河辺集会所	303	141	162	47	岡田上公民館	467	212	255
20	田井コミュニティセンター	272	127	145	48	大俣二班集会所	241	106	135
21	野原公民館	224	96	128	49	岡田由里公民館	207	99	108
22	旧丸山小学校	299	142	157	50	西方寺ふれあい会館	129	63	66
23	瀬崎集会所	77	38	39	51	岡田中基幹集落センター	118	57	61
24	大丹生コミュニティセンター	225	115	110	52	上漆原自治会館	79	35	44
25	上佐波賀集会所	126	54	72	53	舞鶴市加佐分室	398	190	208
26	大浦会館	381	175	206	54	久田美集会所	355	155	200
27	さくらんぼ園	885	430	455	55	下東公民館	576	262	314
28	中総合会館	1,609	903	706	56	八雲保育園	577	270	307
29	中保育所	3,238	1,717	1,521	57	蒲江公民館	111	49	62
					58	旧神崎小学校	391	184	207

資料 市選挙管理委員会事務局

223 各種選挙投票状況

選挙区分	執行年月日	当日の有権者数			投票者数			投票率 (%)		
		総数	男性	女性	総数	男性	女性	総数	男性	女性
衆議院議員 (京都府5区)	17.9.11	74,063	36,306	37,757	50,433	24,969	25,464	68.09	68.77	67.44
	21.8.30	72,749	35,767	36,982	52,866	26,436	26,430	72.67	73.91	71.47
	24.12.16	70,756	34,722	36,034	44,366	22,533	21,833	62.70	64.90	60.59
参議院議員 (選挙区)	19.7.29	74,000	36,428	37,572	43,513	22,230	21,283	58.80	61.02	56.65
	22.7.11	72,574	35,728	36,846	41,998	21,458	20,540	57.87	60.06	55.75
	25.7.21	70,868	34,854	36,014	39,114	19,985	19,129	55.19	57.34	53.12
府知事	14.4.7	73,149	35,504	37,645	40,390	20,044	20,346	55.22	56.46	54.05
	18.4.9	72,474	35,310	37,164	31,839	16,082	15,757	43.93	45.55	42.40
	22.4.11	71,175	34,844	36,331	32,002	16,293	15,709	44.96	46.76	43.24
府議会議員	15.4.13	72,996	35,494	37,502	39,029	19,248	19,781	53.47	54.23	52.75
	19.4.8	72,229	35,217	37,012	35,231	17,697	17,534	48.78	50.25	47.37
	23.4.10	70,812	34,671	36,141	35,831	18,147	17,684	50.60	52.34	48.93
市長	15.2.9	74,033	36,134	37,899	38,117	18,727	19,390	51.49	51.83	51.16
	19.2.11	73,239	35,884	37,355	47,012	23,019	23,993	64.19	64.15	64.23
	23.2.6	71,684	35,217	36,467	44,022	21,466	22,556	61.41	60.95	61.85
市議会議員	14.11.17	73,871	36,002	37,869	49,748	23,705	26,043	67.34	65.84	68.77
	18.11.19	73,081	35,742	37,339	46,169	22,412	23,757	63.18	62.70	63.63
	22.11.14	71,482	35,036	36,446	45,286	21,918	23,368	63.35	62.56	64.12

資料 市選挙管理委員会事務局

224 各種選挙候補者別得票数

その1 参議院京都府選挙区選出議員選挙

(平成25年7月21日執行)

候補者		得票数	候補者		得票数
候補者名	所属党派名		候補者名	所属党派名	
総数		37,462	山内 せいすけ	日本維新の会	5,085
西田 昌司	自由民主党	18,248	木下 陽子	みんなの党	2,101
北神 けいろう	民主党	6,468	そが 周作	幸福実現党	238
倉林 明子	日本共産党	5,192	しんどう 伸夫	打出党	130

(注) その1~6は舞鶴市開票分

その2 参議院比例代表選出議員選挙

(平成25年7月21日執行)

党派名	得票数	党派名	得票数
総数	37,994.987	社会民主党	367.000
自由民主党	15,041.405	生活の党	261.250
公明党	5,471.694	緑の党グリーンズジャパン	216.778
民主党	5,057.562	幸福実現党	131.000
日本維新の会	4,780.752	みどりの風	113.042
日本共産党	4,280.330	新党大地	80.000
みんなの党	2,194.174		

224 各種選挙候補者別得票数（つづき）

その3 衆議院小選挙区選出議員選挙

（平成24年12月16日執行）

候補者		得票数	候補者		得票数
候補者名	所属党派名		候補者名	所属党派名	
総数		42,970	吉田 さゆみ	日本共産党	3,864
谷垣 さだかず	自由民主党	23,496	沼田 のりお	日本未来の党	2,622
おはら 舞	民主党	12,988			

その4 衆議院比例代表選出議員選挙

（平成24年12月16日執行）

党派名	得票数	党派名	得票数
総数	43,184	みんなの党	2,309
自由民主党	14,541	日本未来の党	1,859
日本維新の会	9,009	社会民主党	413
民主	6,678	幸福実現党	200
公明	4,918		
日本共産党	3,257		

その5 京都府知事選挙

（平成22年4月11日執行）

候補者		得票数	候補者		得票数
候補者名	所属党派名		候補者名	所属党派名	
総数		31,550	門 祐 輔	無 所 属	9,136
山田 啓二	無 所 属	22,414			

その6 京都府議会議員選挙

（平成23年4月10日執行）

候補者		得票数	候補者		得票数
候補者名	所属党派名		候補者名	所属党派名	
総数		35,420	中島 則明	無 所 属	7,533
池田 正義	自由民主党	12,941	山内 健	日本共産党	3,452
岡本 忠藏	無 所 属	11,494			

その7 舞鶴市長選挙

（平成23年2月6日執行）

候補者		得票数	候補者		得票数
候補者名	所属党派名		候補者名	所属党派名	
総数		43,589	斎 藤 彰	無 所 属	15,766
多々見 良三	無 所 属	27,823			

224 各種選挙候補者別得票数（つづき）

その8 舞鶴市議会議員選挙

（平成22年11月14日執行）

候補者		得票数	候補者		得票数
候補者名	所属党派名		候補者名	所属党派名	
総数		44,718.998	鯛 慶 一	無 所 属	1,373
西 村 正 之	自 由 民 主 党	2,225	田 村 優 樹	無 所 属	1,362
松 田 弘 幸	公 明 党	1,577	亀 井 敏 郎	無 所 属	1,332
奥 田 保 弘	公 明 党	1,563	高 田 堅 一	無 所 属	1,321
上 羽 和 幸	公 明 党	1,556	松 宮 洋 一	無 所 属	1,320
谷 川 眞 司	無 所 属	1,552	後 野 和 史	日 本 共 産 党	1,318
松 岡 茂 長	無 所 属	1,546	福 村 暉 史	無 所 属	1,271
尾 関 善 之	自 由 民 主 党	1,543	米 田 利 平	自 由 民 主 党	1,258
林 三 弘	無 所 属	1,539	和 佐 谷 寛	自 由 民 主 党	1,256
桐 野 正 明	無 所 属	1,524	小 杉 悦 子	日 本 共 産 党	1,243.006
水 嶋 一 明	無 所 属	1,517	伊 田 悦 子	日 本 共 産 党	1,227.993
岸 田 圭 一 郎	無 所 属	1,489	上 野 修 身	無 所 属	1,169
山 本 治 兵 衛	自 由 民 主 党	1,485	岡 安 昇	民 主 党	1,112
西 川 誠 人	公 明 党	1,480	浅 野 智 明	日 本 共 産 党	1,048.247
高 橋 秀 策	自 由 民 主 党	1,442	山 雄 慎 悟	民 主 党	993
浅 野 良 一	無 所 属	1,419.752	佐 藤 裕	無 所 属	725
梅 原 正 昭	無 所 属	1,406	榎 村 真 史	み ん な の 党	526

資料 市選挙管理委員会事務局

225 一般会計予算額

(単位=千円)

歳入		歳出	
年度・項目	予算額	年度・項目	予算額
23	32,952,960	23	32,952,960
24	34,561,740	24	34,561,740
25	34,083,850	25	34,083,850
市 税	13,241,901	議 会 費	355,270
地 方 譲 与 税	312,200	総 務 費	3,906,290
利 子 割 交 付 金	33,300	民 生 費	12,531,660
配 当 割 交 付 金	38,600	衛 生 費	3,631,580
株 式 等 譲 渡 所 得 割 交 付 金	4,100	労 働 費	128,270
地 方 消 費 税 交 付 金	918,200	農 林 水 産 業 費	668,810
ゴ ル フ 場 利 用 税 交 付 金	7,300	商 工 費	1,380,670
自 動 車 取 得 税 交 付 金	100,800	土 木 費	3,917,100
国 有 提 供 施 設 等 所 在 市 町 村 助 成 交 付 金	162,000	消 防 費	1,339,500
地 方 特 例 交 付 金	45,900	教 育 費	2,655,310
地 方 交 付 税	4,582,000	災 害 復 旧 費	-
交 通 安 全 対 策 特 別 交 付 金	15,000	公 債 費	3,559,390
分 担 金 ・ 負 担 金	442,134	予 備 費	10,000
使 用 料 ・ 手 数 料	571,572		
国 庫 支 出 金	4,632,686		
府 支 出 金	2,591,615		
財 産 収 入	248,653		
寄 附 金	1,013		
繰 入 金	1,517,307		
繰 越 金	1		
諸 収 入	1,241,268		
市 債	3,376,300		

(注) 各年度とも当初予算である。

資料 市財政課

226 特別会計予算額

(単位=千円)

会計	23年度	24年度	25年度
総 額	23,013,570	23,681,260	23,706,920
国 民 健 康 保 険 事 業	9,100,500	9,143,960	9,059,960
簡 易 水 道 事 業	774,210	650,430	622,580
土 地 建 物 造 成 事 業	4,310	4,220	4,470
貯 木 事 業	2,000	15,020	7,820
公 設 地 方 卸 売 市 場 事 業	25,280	20,530	87,730
下 水 道 事 業	4,688,320	4,886,820	4,565,890
駐 車 場 事 業	24,710	24,480	69,170
介 護 保 険 事 業	7,307,480	7,798,260	8,104,510
後 期 高 齢 者 医 療 事 業	1,086,760	1,137,540	1,184,790

(注) 各年度とも当初予算である。

資料 市財政課

227 公営企業会計予算額

(平成25年度)

(単位=千円)

会計	収入 (歳入)		支出 (歳出)	
	収益的収入	資本的収入	収益的支出	資本的支出
水道事業	1,682,000	147,480	1,547,460	1,262,750
病院事業	1,008,490	1,544,042	1,008,490	1,578,660

(注) 当初予算である。

資料 市財政課

228 財源別歳入予算額 (一般会計)

(単位=千円)

財源	23年度	24年度	25年度	
			予算額	構成比 (%)
総額	32,952,960	34,561,740	34,083,850	100.0
依存財源	16,262,525	17,260,378	16,820,001	49.3
交付税	3,909,000	4,353,000	4,582,000	13.4
国・府支出金等	9,374,825	8,955,078	8,861,701	26.0
市債	2,978,700	3,952,300	3,376,300	9.9
自主財源	16,690,435	17,301,362	17,263,849	50.7

(注) 各年度とも当初予算である。

資料 市財政課

229 経費別歳出予算額 (一般会計)

(単位=千円)

財源	23年度	24年度	25年度	
			予算額	構成比 (%)
総額	32,952,960	34,561,740	34,083,850	100.0
消費的経費	21,107,217	21,259,655	21,466,014	63.0
人件費	6,027,474	6,222,913	5,626,100	16.5
扶助費	8,107,321	8,005,055	8,122,709	23.8
物件費	4,358,161	4,315,294	4,928,298	14.5
維持補修費	250,817	257,073	227,248	0.7
補助費等	2,363,444	2,459,320	2,561,659	7.5
投資的経費	3,422,704	4,430,652	3,383,491	9.9
普通建設事業費	3,422,704	4,426,972	3,383,491	9.9
災害復旧事業費	-	3,680	-	-
公債費	3,680,630	3,606,060	3,559,390	10.4
その他	4,742,409	5,265,373	5,674,955	16.6
積立金	9,106	220,225	95,258	0.3
投資及び出資金貸付金	734,400	853,400	1,245,500	3.7
繰出金	3,988,903	4,181,748	4,324,197	12.7
予備費	10,000	10,000	10,000	0.0

(注) 各年度とも当初予算である。

資料 市財政課

230 決算額の推移

(単位=千円)

年度	歳入		歳出	
	一般会計	特別会計	一般会計	特別会計
20	34,099,026	23,905,429	33,640,276	23,174,466
21	35,667,585	22,579,671	34,879,115	22,021,057
22	36,714,586	22,063,101	35,838,131	21,684,365
23	36,461,631	22,416,936	34,870,210	22,136,972
24	37,051,518	22,961,689	36,167,978	22,408,395

資料 市財政課

231 一般会計決算額

(平成24年度)

(単位=千円)

歳入		歳出	
項目	決算額	項目	決算額
総額	37,051,518	総額	36,167,978
市税	14,043,439	議会費	364,171
地方譲与税	319,564	総務費	5,340,322
利子割交付金	37,062	民生費	12,094,479
配当割交付金	28,899	衛生費	3,178,667
株式等譲渡所得割交付金	7,118	労働費	108,502
地方消費税交付金	873,235	農林水産業費	663,255
ゴルフ場利用税交付金	8,020	商工費	1,359,917
自動車取得税交付金	119,935	土木費	4,757,242
国有提供施設等所在市町村助成交付金	162,697	消防費	1,497,464
地方特例交付金	48,526	教育費	3,091,225
地方交付税	4,959,321	公債費	3,594,352
交通安全対策特別交付金	13,846	災害復旧費	118,382
分担金・負担金	436,915		
使用料・手数料	515,317		
国庫支出金	4,696,572		
府支出金	2,688,153		
財産収入	154,856		
寄附金	14,496		
繰入金	466,572		
繰越金	1,591,421		
諸収入	1,965,522		
市債	3,900,032		

資料 市財政課

232 特別会計決算額

(平成24年度)

(単位=千円)

会計	歳入	歳出
総額	22,961,689	22,408,395
国民健康保険事業	9,203,972	8,858,811
簡易水道事業	576,252	564,674
土地建物造成事業	37,996	3,989
貯木事業	12,093	12,092
公設地方卸売市場事業	7,689	18,823
下水道事業	4,781,738	4,768,119
駐車場事業	51,942	22,955
介護保険事業	7,171,667	7,047,155
後期高齢者医療事業	1,118,340	1,111,777

資料 市財政課

233 公営企業会計決算額

(平成24年度)

(単位=千円)

会計	収入(歳入)		支出(歳出)	
	収益的収入	資本的収入	収益的支出	資本的支出
水道事業	1,702,365	185,617	1,553,820	822,357
病院事業	978,987	480,285	978,946	521,204

資料 市財政課

234 資産の状況

(平成25年3月31日現在)

土地(m ²)	建物(m ²)	立木(m ³)	浮標(個)	地上権(m ²)	有価証券(千円)	出資による権利(千円)	基金(千円)
3,712,713	368,112	7,200	5	29,487	476,238	163,351	11,738,137

資料 市管財契約課

235 市債借入現在高

(各年度末現在)

(単位=千円)

用途	22年度	23年度	24年度
総額	68,289,264	68,410,328	69,604,141
総務債	370,535	387,056	567,000
民生債	364,872	330,510	286,340
衛生債	1,634,076	1,218,530	1,142,061
労働債	700	700	700
農林水産業債	990,529	944,324	884,480
商工債	8,048	7,063	49,172
土木債	13,213,990	12,305,181	11,880,620
辺地債	1,314,651	1,321,114	1,333,598
消防債	497,264	449,730	580,470
教育債	2,572,780	3,147,724	3,341,904
災害復旧債	387,717	345,211	297,564
減税補てん債	1,655,714	1,400,095	1,141,126
臨時税収補てん債	271,889	235,328	198,032
臨時財政対策債	9,294,378	10,375,750	11,524,281
旧八雲病院債	-	-	-
上水道債	5,411,829	5,472,423	5,351,093
市民病院債	633,182	519,249	693,863
簡易水道債	1,220,043	1,241,413	1,417,894
下水道債	28,419,532	28,689,210	28,902,278
駐車場債	27,535	19,719	11,665

資料 市財政課

236 市税

(単位=千円)

年度	予算額 A	調定済額 B	収納済額 C	不納欠損額	収入未済額	C/A (%)	C/B (%)
22	12,999,801	13,991,144	13,253,380	71,368	666,396	102.0	94.7
23	14,366,401	15,629,197	14,999,680	70,143	559,374	104.4	96.0
24	14,009,901	14,599,318	14,043,439	41,947	513,932	100.2	96.2
市民税	4,749,600	5,027,947	4,768,672	16,890	242,384	100.4	94.8
固定資産税	8,423,800	8,725,076	8,442,606	23,548	258,921	100.2	96.8
軽自動車税	184,300	200,712	186,577	1,508	12,627	101.2	93.0
市たばこ税	652,200	645,583	645,583	-	-	99.0	100.0
特別土地保有税	1	-	-	-	-

資料 市納税課

237 国税及び府税

(単位=千円)

国税				府税			
年度	徴収決定済額A	収納済額B	B/A(%)	年度	調定額A	収入額B	B/A(%)
21	9,496,977	9,373,915	98.7	22	3,827,445	3,591,940	93.8
22	9,467,947	9,346,283	98.7	23	3,538,229	3,305,261	93.4
23	9,186,723	8,978,924	97.7	24	3,726,554	3,500,387	93.9
所得税	4,740,783	4,706,881	99.3	府民税			
源泉所得税	3,822,341	3,812,965	99.8	個人	2,783,288	2,621,214	94.2
申告所得税	918,442	893,916	97.3	法人
法人税	912,492	904,638	99.1	事業税			
相続税	320,255	243,954	76.2	個人	76,492	64,928	84.9
消費税	-	-	-	法人
消費税及地方消費税	3,182,347	3,092,763	97.2	自動車税	129,246	84,175	65.1
酒税	x	x	...	狩猟税	5,775	5,775	100.0
たばこ税及 たばこ特別税	-	-	-	鉦区税	15	15	100.0
揮発油税及 地方揮発油税	-	-	-	軽油引取税	545,566	543,853	99.7
その他	x	x	...	不動産取得税	174,713	168,968	96.7
				ゴルフ場利用税	11,459	11,459	100.0
				特別地方消費税	-	-	-

資料 大阪国税局統計情報、府中丹広域振興局、市納税課

238 個人市民税の納税義務者数

(各年7月1日現在)

(単位=人)

年次	総数	均等割のみを納める者	所得割のみを納める者	均等割と所得割を納める者
23	41,182	3,991	-	37,191
24	40,980	3,888	-	37,092
25	40,726	3,894	-	36,832

資料 市税務課

239 固定資産税の実納税義務者数

(各年1月1日現在)

(単位=人)

年次	総数	土地	家屋	償却資産
23	33,009	22,065	26,351	675
24	33,073	22,191	26,491	650
25	33,144	22,311	26,624	644

(注) 交付金を除く。

資料 市税務課

240 償却資産

(各年1月1日現在)

(単位=千円)

年次	総額	構築物	機械・装置	船舶	車両・運搬具	工具・器具・備品
23	33,634,903	8,361,560	19,984,044	63,662	266,413	4,959,224
24	31,196,632	7,947,570	18,566,100	66,785	269,235	4,346,942
25	30,269,038	7,974,374	17,589,281	162,896	247,063	4,295,424

(注) 「市長が価格等を決定したもの」の課税標準額である。

資料 市税務課

付 録

付録1 市民生活

＝ 10年前との比較 ＝

(1) 舞鶴市の1日

()内は10年前

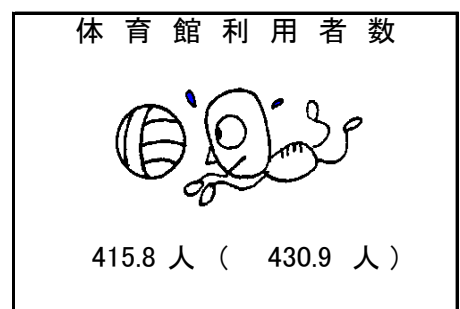
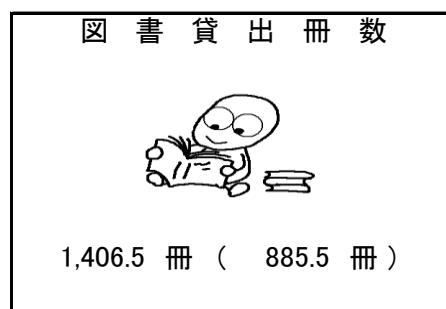
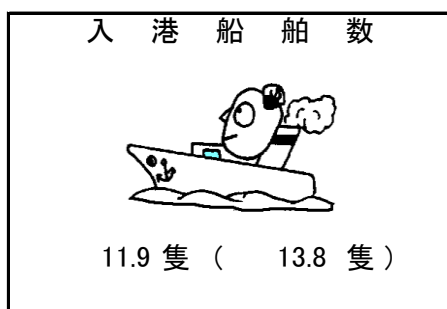
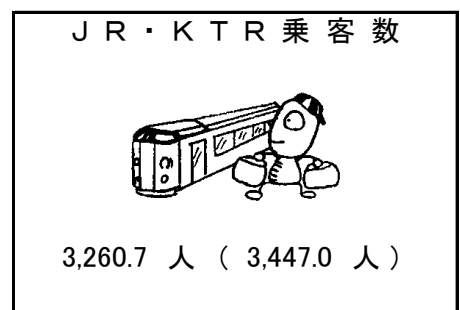
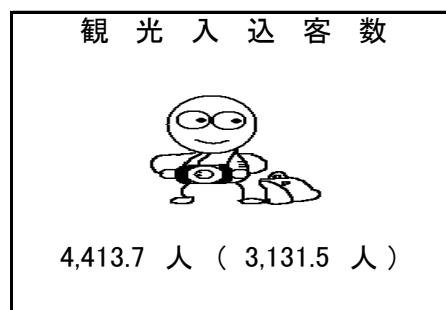
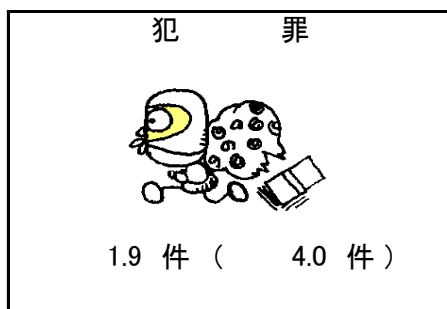
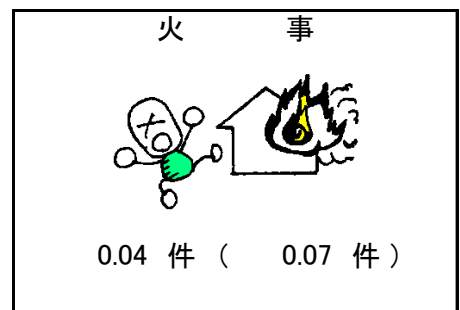
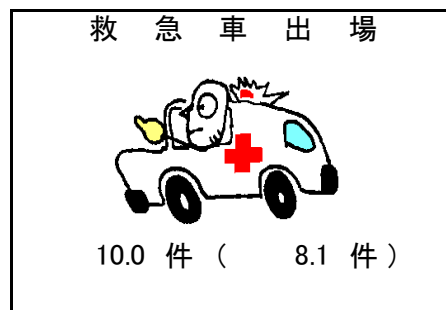
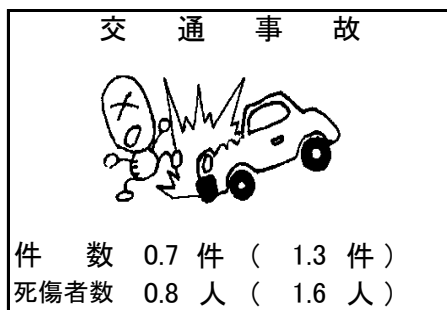
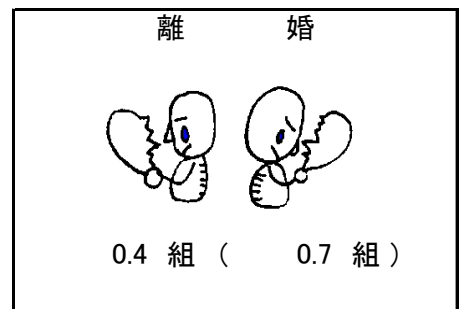
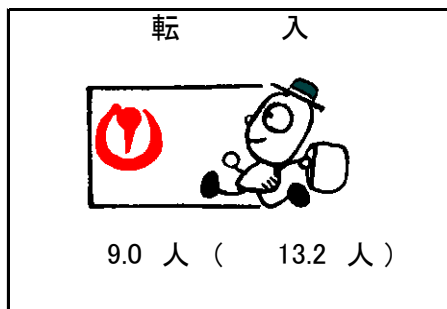
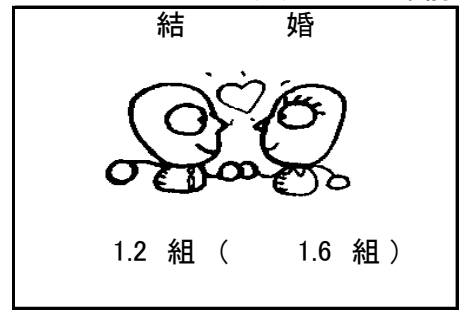
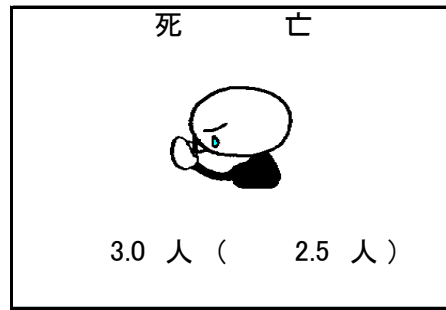
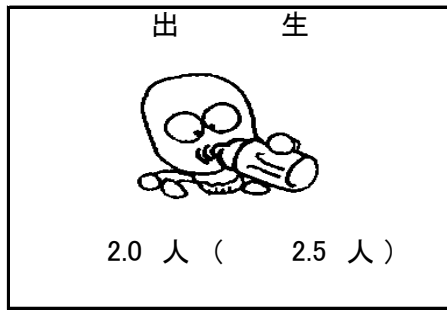

付録1 市民生活 (つづき)

(2) 年間1人当り

＝ 10年前との比較

()内は10年前

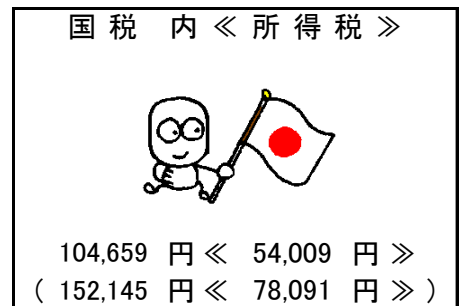
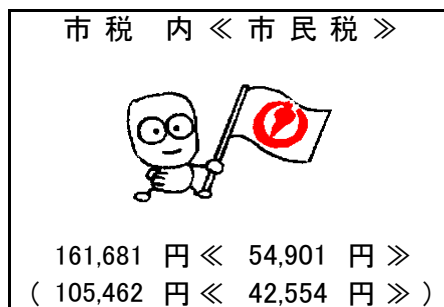
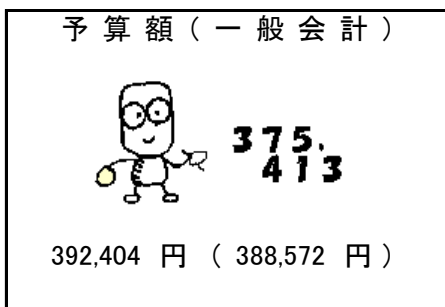
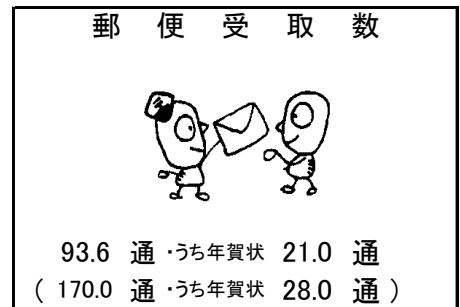
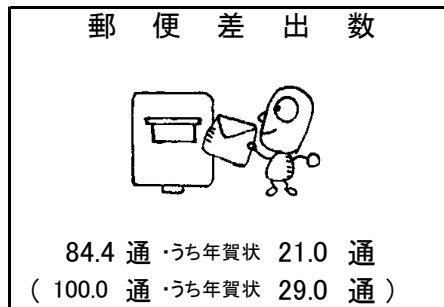
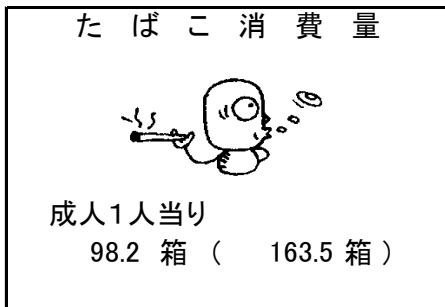
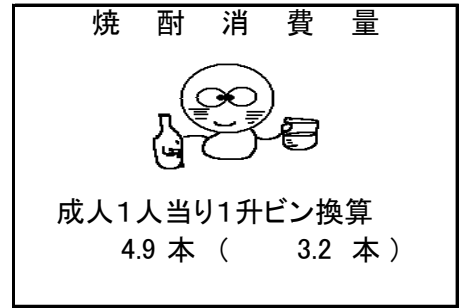

(3) 年間1世帯当り

＝ 10年前との比較

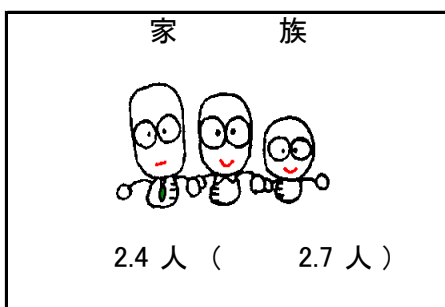

()内は10年前

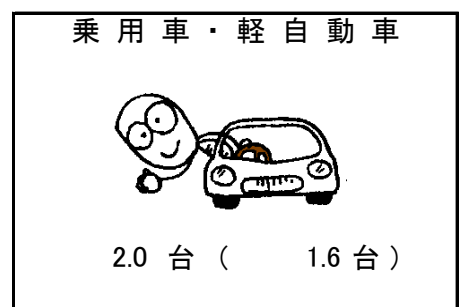
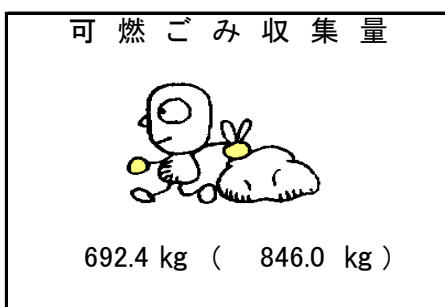

付録2 指標でみる舞鶴

分野	項目名		単位	基準年	舞鶴市	京都府	全国	
1 自然環境	人口密度		人/km ²	22	259.0	571.4	343.4	
	人口集中地区人口割合		%	22	70.4	83.0	67.3	
	人口集中地区面積割合		%	22	5.1	5.7	3.4	
	可住地面積割合		%	24	21.3	25.5	32.8	
	都市公園面積（人口1人当り）		m ²	23	14.2	6.9	9.2	
	年平均気温		℃	24	14.6	15.8 (京都市)	16.3 (東京)	
	年間降水量		mm	24	2,157.0	1,562.0 (京都市)	1,570.0 (東京)	
2 人口・世帯	一般世帯平均人員		人	22	2.4	2.3	2.4	
	年少人口（0～14歳）割合		%	22	14.1	12.9	13.2	
	生産年齢人口（15～64歳）割合		%	22	59.7	63.8	63.8	
	老年人口（65歳以上）割合		%	22	26.2	23.4	23.0	
	従属人口指数		-	22	47.7	57.9	56.8	
	年少人口指数		-	22	17.3	18.9	20.7	
	老年人口指数		-	22	30.3	39.0	36.1	
	人口増減率（平成23年～平成24年）		%	24	△ 1.0	△ 2.7	△ 2.2	
	自然増減率		人口千対	24	△ 4.1	△ 2.0	△ 1.7	
	出生率		人口千対	24	8.7	7.7	8.1	
	死亡率		人口千対	24	12.8	9.7	9.9	
	社会増減率		人口千対	24	△ 6.3	△ 0.2	…	
	転入率		人口千対	24	40.5	20.5	18.2	
転出率		人口千対	24	43.7	20.7	18.2		
3 経済基盤	工業出荷額（従業者1人当り）		万円	24	4,944.1	3,655.1	3,685.5	
	商業販売額（従業者1人当り）		万円	24	2,700.5	3,764.5	4,279.1	
	第1次産業就業者割合		%	22	3.8	2.1	4.2	
	第2次産業就業者割合		%	22	21.4	21.9	25.2	
	第3次産業就業者割合		%	22	66.3	67.2	70.6	
	就業者割合（対15歳以上人口）		%	22	55.3	54.0	54.1	
4 学校教育	人口10万人当たり	幼稚園数	園	25	15.0	8.7	10.2	
		小学校数	校	25	20.8	16.0	16.6	
		中学校数	校	25	8.1	7.7	8.3	
		高等学校数	校	25	4.6	4.0	3.9	
	教員1人当たり (本務のみ)	小学校児童数	人	25	14.1	15.5	16.0	
		中学校生徒数	人	25	13.1	13.4	13.9	
		高等学校生徒数	人	25	13.0	13.7	14.1	
幼稚園就園率		%	25	58.9	49.3	54.8		
高等学校等進学率		%	25	98.6	99.0	98.3		
5 保健・医療	人口10万人当たり	一般病院数	所	25	9.3	6.2	5.9	
		一般診療所数	所	25	75.6	94.5	79.0	
		歯科診療所数	所	25	39.5	50.3	54.0	
		一般病院病床数	床	25	1,834.6	1,374.1	1,236.3	
		一般診療所病床数	床	25	131.4	41.5	95.3	
	人口千人当たり	救急車年間出動件数	件	24	42.1	49.0	45.5	
	人口10万人当たり	悪性新生物による死亡者	人	24	381.1	293.0	286.6	
心疾患による死亡者		人	24	171.5	167.1	157.9		
		脳血管疾患による死亡者	人	24	93.3	84.6	96.5	
6 環居境住	持ち家割合		%	22	66.5	61.2	60.9	
	借家割合		%	22	24.9	34.7	33.6	
	給与住宅割合		%	22	5.1	2.0	2.8	
	下水道処理人口普及率		%	25	87.6	92.8	77.0	
7 安全	火災出火件数		件	24	15.0	24.6	34.7	
	火災死者数		人	24	1.2	1.4	1.3	
	人口10万人当たり	交通事故発生件数		件	24	287.8	471.3	521.6
		交通事故死亡者数		人	24	2.3	4.0	3.5
		交通事故負傷者数		人	24	346.5	574.8	647.3

付録3 舞鶴市地区別人口及び世帯数

(平成22年10月1日現在)

(単位＝世帯、人、%)

地区名	世帯数	人口			15歳未満		15～64歳		65歳以上	
		総数	男	女		構成比		構成比		構成比
市総数	35,504	88,669	44,347	44,322	12,505	14.10	52,945	59.71	23,181	26.14
東地区計	17,309	43,067	21,405	21,662	6,398	14.86	25,460	59.12	11,178	25.95
東大浦	312	912	420	492	87	9.54	491	53.84	334	36.62
西大浦	407	1,267	606	661	125	9.87	667	52.64	475	37.49
朝来	1,152	3,743	2,040	1,703	515	13.76	2,385	63.72	842	22.50
志楽	2,110	5,625	2,803	2,822	920	16.36	3,460	61.51	1,240	22.04
与保呂	1,129	2,927	1,411	1,516	406	13.87	1,646	56.24	875	29.89
倉梯	6,240	14,496	7,115	7,381	2,288	15.78	8,645	59.64	3,560	24.56
祖母谷	1,672	4,190	2,068	2,122	632	15.08	2,386	56.95	1,171	27.95
新舞鶴	4,287	9,907	4,942	4,965	1,425	14.38	5,780	58.34	2,681	27.06
中地区計	3,379	8,479	5,004	3,475	879	10.37	5,701	67.24	1,899	22.40
余部上	927	1,955	961	994	169	8.64	1,080	55.24	706	36.11
余部下	2,452	6,524	4,043	2,481	710	10.88	4,621	70.83	1,193	18.29
西地区計	13,301	32,913	15,975	16,938	4,825	14.66	19,665	59.75	8,416	25.57
旧舞鶴	4,213	9,013	4,416	4,597	1,076	11.94	5,138	57.01	2,792	30.98
余内	3,313	8,271	3,985	4,286	1,162	14.05	5,027	60.78	2,082	25.17
四所	978	2,610	1,290	1,320	379	14.52	1,549	59.35	682	26.13
高野	1,063	3,079	1,494	1,585	554	17.99	1,855	60.25	670	21.76
中筋	3,161	8,213	3,991	4,222	1,443	17.57	5,174	63.00	1,596	19.43
池内	573	1,727	799	928	211	12.22	922	53.39	594	34.39
加佐地区計	1,515	4,210	1,963	2,247	403	9.57	2,119	50.33	1,688	40.10
岡田上	318	834	381	453	58	6.95	377	45.20	399	47.84
岡田中	257	614	286	328	56	9.12	277	45.11	281	45.77
岡田下	305	867	405	462	102	11.76	460	53.06	305	35.18
八雲	425	1,299	607	692	125	9.62	696	53.58	478	36.80
神崎	210	596	284	312	62	10.40	309	51.85	225	37.75

(注) 総数には年齢不詳を含む。

資料 国勢調査

付録4 舞鶴市小地域別産業の状況

小地域	(1)事業所 (H24. 2. 1)		(2)農業 (H22. 2. 1)		(3)工業 (H24. 2. 1)		(4)商業 (H19. 6. 1)	
	事業所数 (事業所)	従業者数 (人)	農家数 (戸)	経営耕地総面積 (a)	事業所数 (事業所)	製造品出荷額等 (万円)	事業所数 (事業所)	年間販売額 (万円)
総数	3,797	29,858	926	61,612	136	18,555,110	1,283	17,689,543
東地区計	1,822	14,517	365	20,779	49	8,770,754	591	5,646,785
東大浦	45	262	73	4,869	1	x	7	6,045
西大浦	61	1,035	119	6,956	5	1,842,332	5	47,532
朝来	94	2,196	22	1,051	6	6,426,146	18	139,604
志楽	187	1,651	55	2,913	9	145,127	31	452,927
与保呂	38	147	39	2,193	2	x	9	23,348
倉梯	442	3,732	5	x	17	282,786	170	2,082,558
祖母谷	136	745	51	2,797	4	16,558	27	844,891
新舞鶴	819	4,749	1	x	5	29,584	324	2,049,880
中地区計	247	2,652	-	-	21	4,948,368	73	530,891
余部上	85	414	-	-	5	60,350	31	226,420
余部下	162	2,238	-	-	16	4,888,018	42	304,471
西地区計	1,593	11,964	183	9,155	54	4,713,942	579	11,319,138
旧舞鶴	742	4,270	-	-	17	133,964	301	2,379,541
余内	365	3,886	12	469	16	4,122,761	115	2,990,966
四所	189	1,502	17	809	8	x	76	3,397,424
高野	39	208	39	1,911	-	-	7	x
中筋	231	1,851	37	1,569	12	286,052	79	2,021,955
池内	27	247	78	4,397	1	x	1	x
加佐地区計	135	725	378	31,354	12	122,046	40	192,729
岡田上	33	179	71	5,074	1	x	13	54,923
岡田中	23	113	79	8,512	2	x	4	7,183
岡田下	36	227	65	5,290	7	48,360	9	38,543
八雲	31	184	130	10,039	2	x	11	91,089
神崎	12	22	33	2,439	-	-	3	991

- (注) (1)民営のみ。
(2)販売農家のみ。
(3)従業者1~3人の事業所を除く。
(4)飲食店を除く。

資料 各種統計調査

付録5 京都市町村別産業の状況

市町村名	事業所 (H24. 2. 1) (1)		農業 (H22. 2. 1) (2)		工業 (H24. 2. 1) (3)		商業 (H19. 6. 1)	
	事業所数 (事業所)	従業者数 (人)	農家数 (戸)	経営耕地総面積 (a)	事業所数 (事業所)	製造品出荷額等 (万円)	事業所数 (事業所)	年間販売額 (万円)
京都府	117,884	1,118,404	21,261	1,978,262	5,365	503,804,796	34,767	739,617,000
京都市	73,391	726,835	2,559	193,012	2,922	237,604,242	22,560	556,902,600
福知山市	3,922	36,764	2,545	206,926	154	22,716,884	1,206	22,116,800
舞鶴市	3,797	29,858	931	61,721	136	18,555,110	1,283	17,689,500
綾部市	1,617	14,654	1,576	152,651	110	9,783,701	514	5,537,200
宇治市	5,688	56,323	215	21,200	320	52,811,212	1,529	23,461,700
宮津市	1,297	9,135	475	39,672	40	1,008,213	451	3,317,800
亀岡市	3,145	27,720	2,178	189,129	177	11,273,851	896	11,877,500
城陽市	2,491	21,456	351	30,348	128	7,572,998	675	9,393,300
向日市	1,798	14,377	201	14,092	66	3,511,715	428	6,602,600
長岡京市	2,689	29,582	248	18,528	98	39,911,106	599	8,048,600
八幡市	1,831	19,537	337	34,080	127	10,352,681	532	17,729,600
京田辺市	1,911	21,992	628	53,736	80	11,933,179	416	6,630,700
京丹後市	4,515	23,886	2,391	329,369	217	6,479,331	1,015	8,732,100
南丹市	1,464	11,631	2,255	177,948	97	19,541,173	427	3,098,200
木津川市	1,780	14,495	938	79,252	79	2,690,034	566	5,565,400
大山崎町	400	6,137	31	1,959	13	14,955,672	97	5,585,100
久御山町	1,510	20,631	364	38,400	302	20,645,641	316	14,933,400
井手町	343	3,118	118	9,379	30	1,406,985	85	441,100
宇治田原町	438	4,892	234	25,915	68	5,054,600	132	2,354,900
笠置町	88	537	24	1,057	9	67,057	33	190,300
和束町	189	1,179	302	56,820	24	260,908	58	436,400
精華町	849	8,714	363	23,266	20	753,537	242	3,837,500
南山城村	89	735	173	32,205	6	55,202	21	40,400
京丹波町	742	5,864	1,255	106,171	47	2,590,988	205	1,662,700
伊根町	147	657	142	13,095	3	29,173	54	185,600
与謝野町	1,753	7,695	427	68,331	92	2,239,603	427	3,245,800

(注) (1)民営のみ。事業内容等不詳を含む。男女別の不詳を含む。

(2)農業経営体のうち家族経営のみ。

(3)従業者1~3人の事業所を除く。

資料 各種統計調査

付録6 都道府県の状況

(平成22年10月1日現在)

都道府県名	面積 (km ²)	世帯総数 (世帯)	人口			人口密度 (人/km ²)	市町村数(1)		
			総数 (人)	男 (人)	女 (人)		市	町	村
全 国	377950.1	51,950,504	128,057,352	62,327,737	65,729,615	343.4	789	746	184
北 海 道	83456.87	2,424,317	5,506,419	2,603,345	2,903,074	70.2	35	129	15
青 森 県	9644.54	513,385	1,373,339	646,141	727,198	142.4	10	22	8
岩 手 県	15278.89	483,934	1,330,147	634,971	695,176	87.1	13	15	5
宮 城 県	7285.76	901,862	2,348,165	1,139,566	1,208,599	322.3	13	21	1
秋 田 県	11636.25	390,136	1,085,997	509,926	576,071	93.3	13	9	3
山 形 県	9323.46	388,608	1,168,924	560,643	608,281	125.4	13	19	3
福 島 県	13782.76	720,794	2,029,064	984,682	1,044,382	147.2	13	31	15
茨 城 県	6095.72	1,088,411	2,969,770	1,479,779	1,489,991	487.2	32	10	2
栃 木 県	6408.28	745,604	2,007,683	996,855	1,010,828	313.3	14	12	-
群 馬 県	6362.33	755,756	2,008,068	988,019	1,020,049	315.6	12	15	8
埼 玉 県	3798.13	2,841,595	7,194,556	3,608,711	3,585,845	1,894.2	40	22	1
千 葉 県	5156.7	2,515,904	6,216,289	3,098,139	3,118,150	1,205.5	37	16	1
東 京 都	2187.5	6,393,768	13,159,388	6,512,110	6,647,278	6,015.7	26	5	8
神 奈 川 県	2415.86	3,844,525	9,048,331	4,544,545	4,503,786	3,745.4	19	13	1
新 潟 県	12583.81	839,039	2,374,450	1,148,236	1,226,214	188.7	20	6	4
富 山 県	4247.61	383,439	1,093,247	526,605	566,642	257.4	10	4	1
石 川 県	4185.66	441,170	1,169,788	564,972	604,816	279.5	11	8	-
福 井 県	4189.83	275,599	806,314	389,712	416,602	192.4	9	8	-
山 梨 県	4465.37	327,721	863,075	422,526	440,549	193.3	13	8	6
長 野 県	13562.23	794,461	2,152,449	1,046,178	1,106,271	158.7	19	23	35
岐 阜 県	10621.17	737,151	2,080,773	1,006,247	1,074,526	195.9	21	19	2
静 岡 県	7780.42	1,399,140	3,765,007	1,853,952	1,911,055	483.9	23	12	-
愛 知 県	5165.04	2,933,802	7,410,719	3,704,220	3,706,499	1,434.8	38	14	2
三 重 県	5777.27	704,607	1,854,724	903,398	951,326	321.0	14	15	-
滋 賀 県	4017.36	517,748	1,410,777	696,769	714,008	351.2	13	6	-
京 都 府	4613.21	1,122,057	2,636,092	1,265,387	1,370,705	571.4	15	10	1
大 阪 府	1898.47	3,832,386	8,865,245	4,285,566	4,579,679	4,669.7	33	9	1
兵 庫 県	8396.13	2,255,318	5,588,133	2,673,328	2,914,805	665.6	29	12	-
奈 良 県	3691.09	523,523	1,400,728	663,321	737,407	379.5	12	15	12
和 歌 山 県	4726.29	393,553	1,002,198	471,397	530,801	212.0	9	20	1
鳥 取 県	3507.28	211,964	588,667	280,701	307,966	167.8	4	14	1
島 根 県	6707.95	262,219	717,397	342,991	374,406	107.0	8	10	1
岡 山 県	7113.21	754,511	1,945,276	933,168	1,012,108	273.5	15	10	2
広 島 県	8479.58	1,184,967	2,860,750	1,380,671	1,480,079	337.4	14	9	-
山 口 県	6113.95	597,432	1,451,338	684,176	767,162	237.4	13	6	-
徳 島 県	4146.67	302,294	785,491	372,710	412,781	189.4	8	15	1
香 川 県	1876.53	390,474	995,842	479,951	515,891	530.7	8	9	-
愛 媛 県	5678.18	590,888	1,431,493	673,326	758,167	252.1	11	9	-
高 知 県	7105.16	321,909	764,456	359,134	405,322	107.6	11	17	6
福 岡 県	4977.24	2,110,468	5,071,968	2,393,965	2,678,003	1,019.0	28	30	2
佐 賀 県	2439.65	295,038	849,788	400,136	449,652	348.3	10	10	-
長 崎 県	4105.33	558,660	1,426,779	665,899	760,880	347.5	13	8	-
熊 本 県	7404.73	688,234	1,817,426	853,514	963,912	245.4	14	23	8
大 分 県	6339.71	482,051	1,196,529	564,890	631,639	188.7	14	3	1
宮 崎 県	7735.99	460,505	1,135,233	533,035	602,198	146.7	9	14	3
鹿 児 島 県	9188.78	729,386	1,706,242	796,896	909,346	185.7	19	20	4
沖 縄 県	2276.15	520,191	1,392,818	683,328	709,490	611.9	11	11	19

(注) (1)平成25年1月1日現在。

資料 国勢調査、総務省『都道府県別市町村数の変遷』

付録7 京都市町村別人口及び世帯数

(平成22年10月1日現在)

市町村名	世帯数		人口				人口密度 (人/km ²)	平均年齢 (歳)
	総数 (世帯)	増減率 (%)	総数 (人)	男 (人)	女 (人)	増減率 (%)		
京都府	1,122,057	△ 4.0	2,636,092	1,265,387	1,370,705	△ 0.4	571.4	44.8
京都市	681,581	△ 4.2	1,474,015	701,088	772,927	△ 0.1	1,780.4	44.6
福知山市	30,890	△ 0.7	79,652	39,045	40,607	△ 2.8	144.1	46.5
舞鶴市	35,504	△ 1.7	88,669	44,347	44,322	△ 3.3	259.0	46.1
綾部市	14,006	2.0	35,836	17,036	18,800	△ 5.1	103.2	50.3
宇治市	72,907	△ 4.8	189,609	91,971	97,638	0.0	2,806.9	43.9
宮津市	8,180	2.2	19,948	9,375	10,573	△ 7.3	117.8	51.9
亀岡市	33,625	△ 3.6	92,399	44,889	47,510	△ 1.7	410.8	43.9
城陽市	29,972	△ 3.2	80,037	38,622	41,415	△ 2.0	2,444.6	45.9
向日市	21,282	△ 2.0	54,328	26,159	28,169	△ 1.3	7,083.2	43.9
長岡京市	31,514	△ 3.9	79,844	38,837	41,007	1.9	4,162.9	43.9
八幡市	28,795	△ 5.3	74,227	36,381	37,846	△ 0.0	3,045.8	44.3
京田辺市	27,839	△ 10.5	67,910	33,683	34,227	6.1	1,581.5	41.0
京丹後市	20,690	1.3	59,038	28,235	30,803	△ 5.9	117.6	49.3
南丹市	12,721	△ 2.3	35,214	17,174	18,040	△ 4.1	57.1	48.1
木津川市	24,393	△ 13.8	69,761	33,531	36,230	9.6	819.6	42.0
大山崎町	5,750	△ 0.2	15,121	7,340	7,781	△ 0.5	2,532.8	44.7
久御山町	5,870	△ 0.9	15,914	7,780	8,134	△ 4.2	1,148.2	44.7
井手町	3,110	3.3	8,447	4,129	4,318	△ 5.6	468.8	46.7
宇治田原町	3,097	△ 5.7	9,711	4,798	4,913	△ 3.5	166.7	44.4
笠置町	631	3.2	1,626	764	862	△ 13.3	69.0	53.6
和束町	1,509	2.9	4,482	2,111	2,371	△ 10.3	69.1	51.9
精華町	12,117	△ 7.9	35,630	17,079	18,551	4.1	1,388.5	41.1
南山城村	1,128	0.6	3,078	1,464	1,614	△ 11.2	47.9	52.9
京丹波町	5,660	1.1	15,732	7,393	8,339	△ 6.9	51.9	51.6
伊根町	939	3.7	2,410	1,117	1,293	△ 11.3	38.9	56.4
与謝野町	8,347	△ 0.3	23,454	11,039	12,415	△ 5.8	219.1	48.6

(注) 「増減率」は、平成17年国勢調査に対する。

資料 国勢調査

付録8 1世帯当たり1か月間の収入と支出（二人以上の世帯）

(平成21年)

(単位＝円)

収支項目	京都府	市部平均	郡部平均	舞鶴市
集計世帯数	764	725	39	35
世帯数分布（抽出率調整）	729,487	689,702	39,785	26,381
（1万分比）	10,000	9,455	545	362
世帯人員（人）	3.07	3.07	3.03	2.68
有業人員（人）	1.35	1.33	1.61	1.25
世帯主の年齢（歳）	56.2	55.8	63.4	57.9
持ち家率（現住居）（％）	83.0	82.1	98.3	85.6
家賃・地代を支払っている世帯の割合（％）	16.6	17.4	1.7	31.0
年間収入（千円）	5,780	5,788	5,630	5,893
消費支出	283,326	283,219	285,190	274,927
食料	71,764	71,830	70,624	63,247
穀類	7,447	7,303	9,934	7,479
魚介類	6,821	6,807	7,061	7,312
肉類	7,544	7,485	8,580	5,512
野菜・海藻	9,158	9,104	10,091	9,088
果物	2,713	2,699	2,953	3,259
調理食品	7,893	7,964	6,663	6,270
外食	11,855	12,124	7,195	7,607
住居	15,155	14,477	26,923	13,673
家賃	7,972	8,378	921	7,691
光熱・水道	19,287	19,067	23,098	17,327
電気	8,410	8,334	9,727	8,081
ガス	4,401	4,414	4,177	4,012
家具・家事用品	8,476	8,404	9,720	13,524
家庭用耐久財	2,512	2,524	2,310	4,279
被服及び履物	10,703	10,800	9,024	9,895
洋服	4,713	4,792	3,336	3,965
保健医療	12,216	12,078	14,597	11,882
交通・通信	38,690	39,013	33,090	44,202
自動車等関係	6,800	7,034	2,747	2,065
通	19,291	19,310	18,955	29,902
教育	12,599	12,668	11,388	12,235
教養娯楽	16,522	17,336	2,403	5,598
教養娯楽用耐久財	32,615	32,802	29,385	29,261
教養娯楽サービス	3,629	3,662	3,069	5,187
その他の消費支出	18,340	18,532	15,017	12,836
諸雑費	57,898	57,412	66,326	66,318
交際費	22,901	22,810	24,482	23,605
送り金	17,439	16,845	27,740	23,829
（再掲）移転支出	3,888	3,991	2,102	9,297
（再掲）教育関係費	12,369	12,101	17,016	21,946
（再掲）教養娯楽関係費	21,378	22,335	4,799	15,847
（再掲）情報通信関係費	36,802	37,069	32,175	33,491
（再掲）経常消費支出	15,158	15,299	12,718	14,084
（特掲）財・サービス区分	239,222	239,121	240,976	238,655
財・サービス支出計	253,713	253,756	252,970	238,287
商品（財）	140,172	139,707	148,226	152,268
耐久財	14,246	14,589	8,302	27,459
半耐久財	20,660	20,776	18,659	18,397
非耐久財	105,265	104,342	121,265	106,412
サービス	113,542	114,049	104,745	86,019
[持ち家（現住居）の帰属家賃]	64,482	63,785	76,572	58,109
エンゲル係数（％）	25.3	25.4	24.8	23.0
貯蓄現在高（千円）	15,214	14,673	23,744	21,991
通貨性預貯金（千円）	2,319	2,297	2,651	3,667
定期性預貯金（千円）	6,848	6,662	9,782	9,693
生命保険など（千円）	4,100	3,824	8,441	4,485
有価証券（千円）	1,788	1,728	2,719	4,129
負債現在高（千円）	5,210	5,426	1,602	4,625
うち住宅・土地のための負債（千円）	4,852	5,066	1,272	4,381
負債保有率（％）	39.5	40.6	21.4	46.3
うち住宅・土地のための負債（％）	29.0	30.1	10.5	38.7
（再掲）20万円以上の負債（％）	37.9	38.9	21.4	40.7

(注) 「(特掲)財・サービス区分」は、品目分類を再分類して集計した。なお、「こづかい(使途不明)」、「贈与金」、「他の交際費」及び「仕送り金」は含まれていない。

付録9 市内の官公署・施設

(市外局番：0773)

名称	所在地	電話	名称	所在地	電話
【市】			中コミュニティセンター	余部下1167(中総合会館内)	62-0400
舞鶴市役所	北吸1044	62-2300	市民会館	北田辺51	75-0513
総務部総務課		66-1044	大浦会館	中田459	68-2010
【支所・分室】			城南会館	女布406の3	78-1800
西支所	南田辺1	75-2250	市政記念館	北吸1039の2	66-1096
加佐分室	志高1005	83-0014	中央公民館	余部下1167(中総合会館内)	62-0400
【福祉関係】			東公民館	浜2021(東コミュニティセンター)	62-1237
障害者総合支援センター	余部上2の9	64-3911	南公民館	森1005の3	62-0288
身体障害者福祉センター	余部下1183の9	63-3008	西公民館	北田辺51(市民会館内)	75-6501
老人福祉センター文庫山学園	北吸1049の1	64-4060	加佐公民館	志高1005	83-0014
加佐地域福祉センター由良川学園	八田962	82-1920	文化公園体育館	上安久420	77-1850
加佐デイサービスセンター	八田962	82-1921	文化公園プール	〃	75-8960
養護老人ホーム安岡園	安岡1076の1	62-1326	文化公園多目的施設	〃	77-1850
南デイサービスセンター	行永1090の30	63-0951	東舞鶴公園	森・行永	63-7643
子ども総合相談センター	北吸1044	66-2120	東体育館	北吸1054	66-1061
まいづるファミリー・サポート・センター	余部下1167	64-7522	加佐運動場	岡田由里(加佐分室内)	83-0014
まいづる子育て支援基幹センター	余部下1168	62-0103	西運動広場	伊佐津(西支所内)	77-2251
【消費生活】			市民グラウンド	余部下1167(中総合会館東側)	62-0400
公設地方卸売市場	下福井1183の7	76-2600	前島みなと公園テニスコート	浜2025-1	63-8963
【環境衛生】			市営弓道場	森1396(東舞鶴公園内)	63-7643
清掃事務所	森1515	63-1614	北吸運動公園(テニスコート)	北吸(市役所前)	66-1061
滝ヶ下埋立処理場	喜多1000	76-4947	柔道練習場	北吸(市役所前)	66-1061
リサイクルプラザ	森65の2	64-7222	北吸多目的施設	北吸(自衛隊棧橋前)	64-2843
環境センター	森65の2	62-1259	グリーンスポーツセンター	岡安3-2	64-5454
東浄化センター	市場732	62-1999	パターゴルフ場	岡安(国立高専北)	62-2339
西浄化センター	松陰29	77-2030	陶芸館	岡安3の1	64-3263
斎場	余部上729	63-6788	舞鶴漕艇センター	浜1235	64-2189
【保健・医療】			勤労者福祉センター	溝尻150の11	64-3200
市民病院	倉谷1350-11	60-9020	北浜市民交流センター	北浜町20の7	63-6141
加佐診療所	八田962	82-0031	市場市民交流センター	市場211の7	63-9970
保健センター	余部下1167(中総合会館内)	65-0065	荒田市民交流センター	余部下43の15	64-2586
【教育・文化・体育・コミュニティ】			長浜市民交流センター	長浜882の2	64-2585
東図書館	溝尻25	62-0190	福来コミュニティセンター	福来383	76-5173
西図書館	円満寺100の8	75-5406	少年補導センター	北吸1044	66-2004
田辺城資料館	南田辺15の22	76-7211	商工観光センター	浜66	64-6800
郷土資料館	北田辺51(市民会館内)	75-8836	引揚記念館	平1584	68-0836
総合文化会館	浜2021	64-0880	赤れんが博物館	浜2011	66-1095
西市民プラザ	円満寺158の6	77-0086	まいづる智恵蔵	北吸1039-2	66-1035
東コミュニティセンター	浜2021(総合文化会館内)	64-0880	五老スカイタワー	上安237	66-2582
西コミュニティセンター	南田辺1(西総合会館内)	77-2251			

付録9 市内の官公署・施設（つづき）

（市外局番：0773）

名称	所在地	電話	名称	所在地	電話
西駅交流センター	伊佐津213の8	78-9300	福井小学校	下福井702の1	75-0539
男女共同参画センター	余部下1167(中総合会館内)	65-0055	高野小学校	高野台1の1	75-0768
大丹生コミュニティセンター	大丹生212	68-1075	岡田小学校	久田美930	82-0024
【消防】			由良川小学校	丸田74	82-0013
消防本部	市役所庁舎内	66-0119	【中学校】		
東消防署	浜80の4	65-0119	青葉中学校	行永1810	62-4612
東消防署中出張所	余部下1168	64-0119	白糸中学校	浜840	62-3563
西消防署	松陰5の5	77-0119	和田中学校	和田640の4	62-0507
防災センター	浜80の4	65-0216	城南中学校	京田30	75-0137
【水道・建設関係など】			城北中学校	南田辺128	75-0158
舞鶴市水道部	市役所庁舎内	62-1633	若浦中学校	大波下18	64-0800
上福井浄水場	上福井226	75-1349	加佐中学校	岡田由里20	83-0004
与保呂浄水場	与保呂1747	62-0898	【府】		
大浦ハイランド	三浜14	68-0254	京都府中丹広域振興局	浜2020	62-2500
舞鶴自然文化園	多祢寺	68-0221	舞鶴警察署	南田辺9	75-0110
【保育所】			東庁舎	浜2014	75-0110
東乳児保育所	浜1569の2	62-1862	中丹東保健所	倉谷1499	75-0805
南乳児保育所	行永762の1	63-7961	京都府港湾事務所	喜多1105の1舞鶴21ビル内	75-1174
西乳児保育所	円満寺100の3	76-0573	交通事故相談所舞鶴支所	浜2020	62-0726
東保育所	南浜町9の7	62-0464	勤労者福祉会館	南田辺1	77-1212
中保育所	余部下1063	62-0292	中丹広域振興局旅券窓口	伊佐津213の8西駅交流センター内	77-1995
【幼稚園】			舞鶴こども療育センター	北吸無	63-4865
舞鶴幼稚園	円満寺100の4	75-0525	舞鶴年金事務所	南田辺50の8	78-1165
【小学校】			神崎児童センターまいまいハウス	西神崎403の3	82-0279
新舞鶴小学校	溝尻1200の4	62-4643	【国】		
三笠小学校	桃山町15の1	62-0538	京都地方検察庁舞鶴支部	円満寺127	75-0675
倉梯小学校	行永291	62-0183	京都家庭裁判所舞鶴支部	南田辺149	75-0958
ことばの教室	行永291	64-0227	京都地方裁判所舞鶴支部	南田辺149	75-2332
倉梯第二小学校	行永7	63-5256	海上自衛隊舞鶴地方総監部	余部下1190	62-2250
与保呂小学校	与保呂48	62-0194	舞鶴公共職業安定所	西107の4	75-8609
志楽小学校	小倉60	62-4690	舞鶴税関支署	松陰無	75-9116
朝来小学校	朝来中545の1	62-0813	舞鶴拘置支所	円満寺126	75-5405
大浦小学校	平1583	68-0002	舞鶴税務署	上安久240	75-0801
中舞鶴小学校	余部上120	62-3656	京都地方法務局舞鶴支局	西110の5	76-0858
明倫小学校	北田辺128の1	75-1225	舞鶴総合労働相談コーナー	上安久240-3	75-0680
ことばの教室	北田辺128の1	75-5562	舞鶴労働基準監督署	上安久240-3	75-0680
吉原小学校	東吉原613	75-0334	国土交通省舞鶴計量所	真倉上ノ段	75-0004
余内小学校	倉谷30	75-0379	国土交通省舞鶴雪寒基地	泉源寺123-1	64-7339
池内小学校	布敷120の1	75-1242	近畿運輸局京都運輸支局舞鶴庁舎	下福井901	75-0616
中筋小学校	公文名490	75-0372	大阪入国管理局舞鶴港出張所	下福井901	75-1149

付録9 市内の官公署・施設（つづき）

（市外局番：0773）

名称	所在地	電話	名称	所在地	電話
近畿財務局舞鶴出張所	浜3の1	62-3557	【その他】		
近畿地方整備局福知山 河川国道事務所舞鶴出張所	上安1925	75-1001	舞鶴商工会議所	浜66(商工観光センター内)	62-4600
神戸植物防疫所大阪支所 舞鶴出張所	下福井901	75-0759	東舞鶴郵便局	浜760の1	62-0956
近畿地方整備局舞鶴港湾事務所	下福井910	75-0844	西舞鶴郵便局	北田辺160	75-0927
第八管区海上保安本部	下福井901	76-4100	JR東舞鶴駅	浜町5-3	62-2534
舞鶴海上保安部	下福井901	76-4120	JR西舞鶴駅	伊佐津213-1	75-2310
舞鶴医療センター	行永2410	62-2680	KTR西舞鶴駅	伊佐津213-8	75-8606
【教育関係】			日本政策金融公庫舞鶴支店	魚屋66	75-2211
海上保安学校	長浜2001	62-3520	京都丹の国農協舞鶴西支店	南田辺11-1	75-2288
京都職業能力開発短期大学校	上安1922	75-4340	舞鶴市森林組合	南田辺1	75-0488
京都大学フィールド科学教育 研究センター舞鶴水産実験所	長浜無	62-5512	京都府漁業協同組合連合会	下安久無	77-2202
舞鶴工業高等専門学校	白屋234	62-5600	社会福祉協議会	余部下1167(中総合会館内)	62-7044
東舞鶴高等学校	泉源寺766	62-5510	(社)舞鶴市シルバー人材センター	字溝尻150番地の1	64-3233
同浮島分校	溝尻150の13	62-0536	京都舞鶴港振興会	喜多1105の1舞鶴21ビル内	75-7184
西舞鶴高等学校	引土145	75-3131	京都府道路公社	大俣76	83-0074
日星高等学校	上安久381	75-0452	綾部・宮津道路管理事務所		
舞鶴支援学校	堀4-1	78-3133	株式会社 舞鶴21	喜多1105の1舞鶴21ビル内	77-2421
同行永分校	行永2510の17	63-6700	舞鶴観光協会	伊佐津213-8	75-8600
同北吸分校	北吸無	64-3990			
舞鶴医療センター附属看護学校	行永2410	63-4338			
盲・聾学校舞鶴分校	南田辺83	75-1094			

付録10 舞鶴市行政組織表

(平成25年4月1日現在)

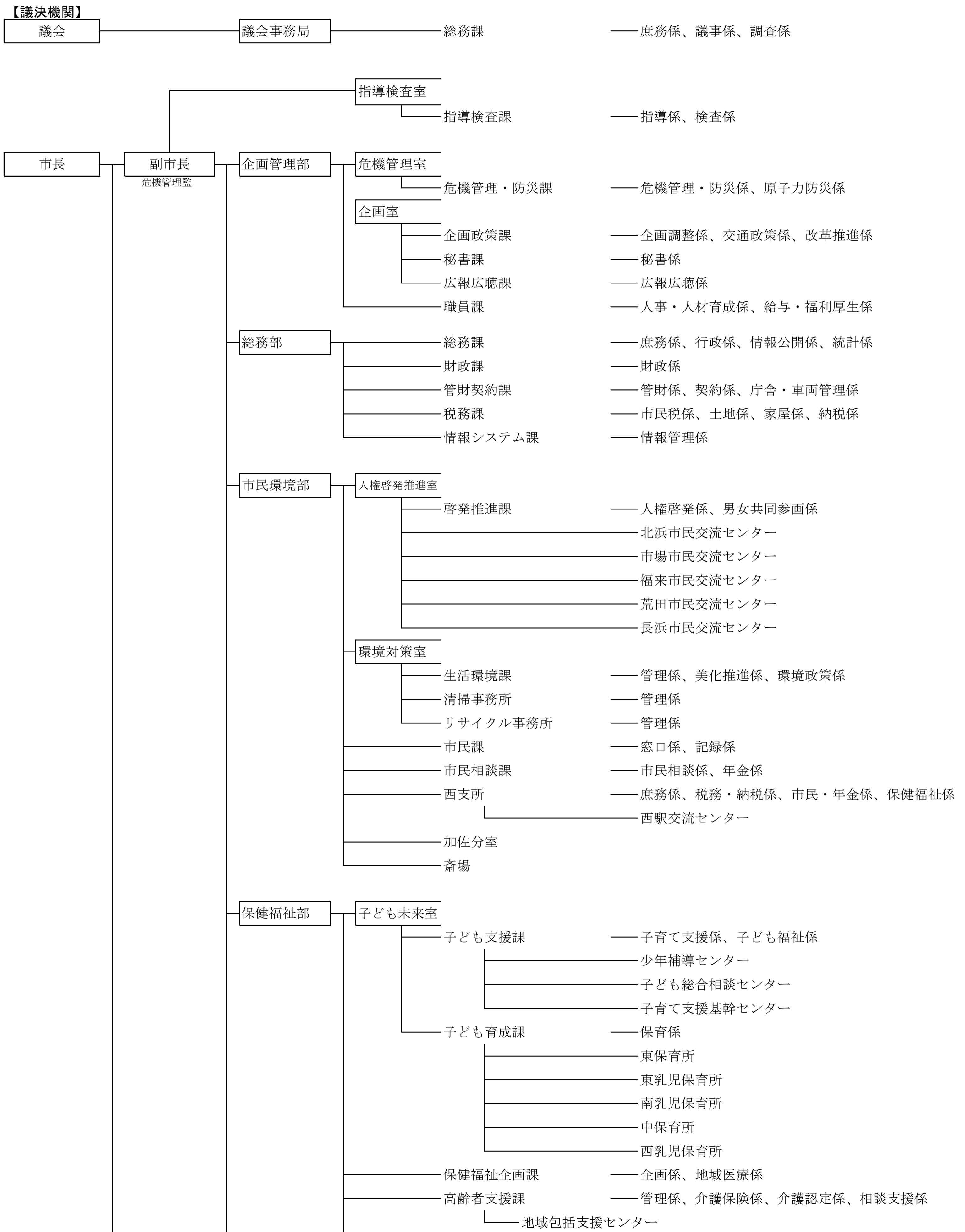

付録10 舞鶴市行政組織表（つづき）

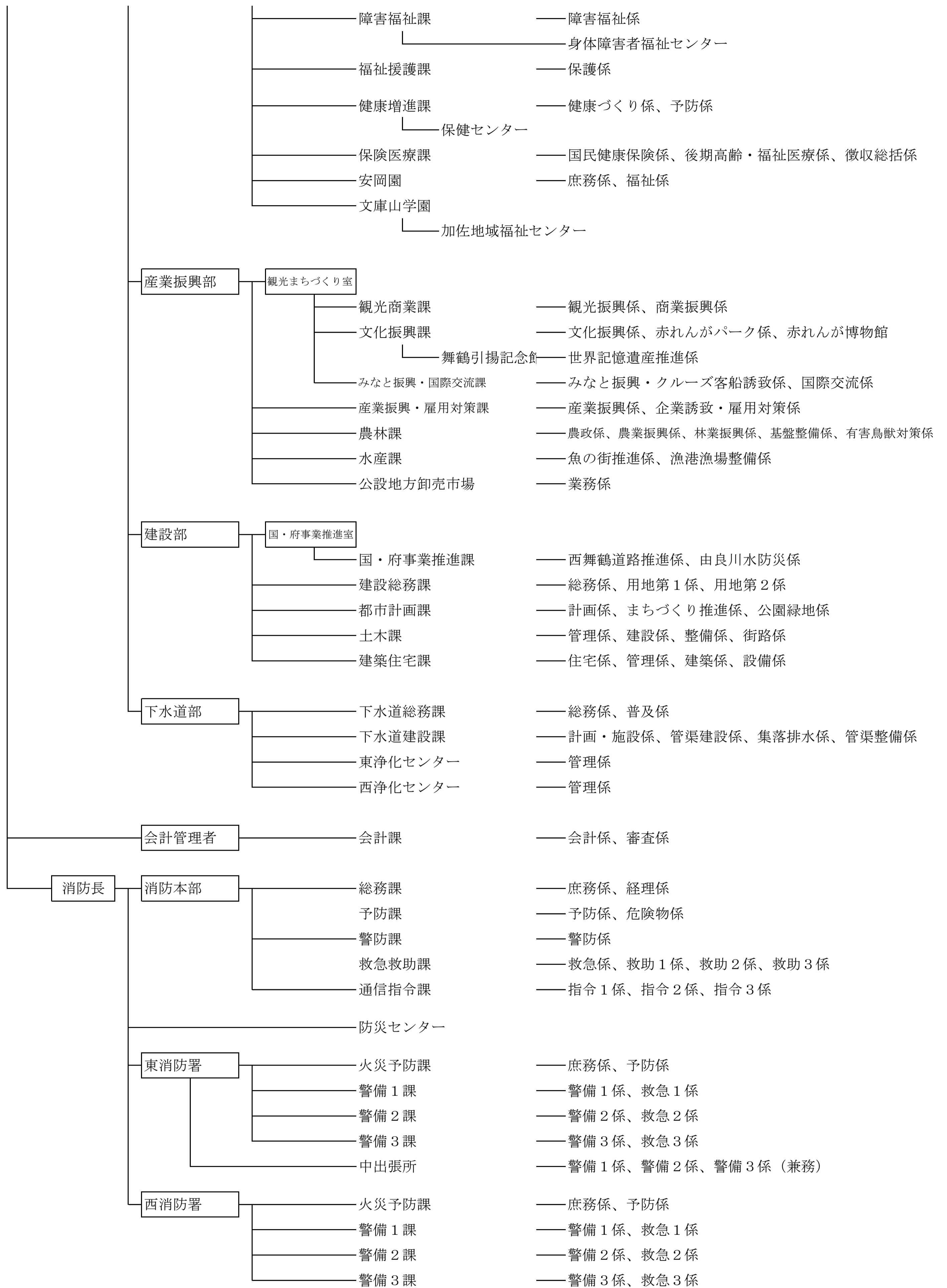

付録10 舞鶴市行政組織表（つづき）

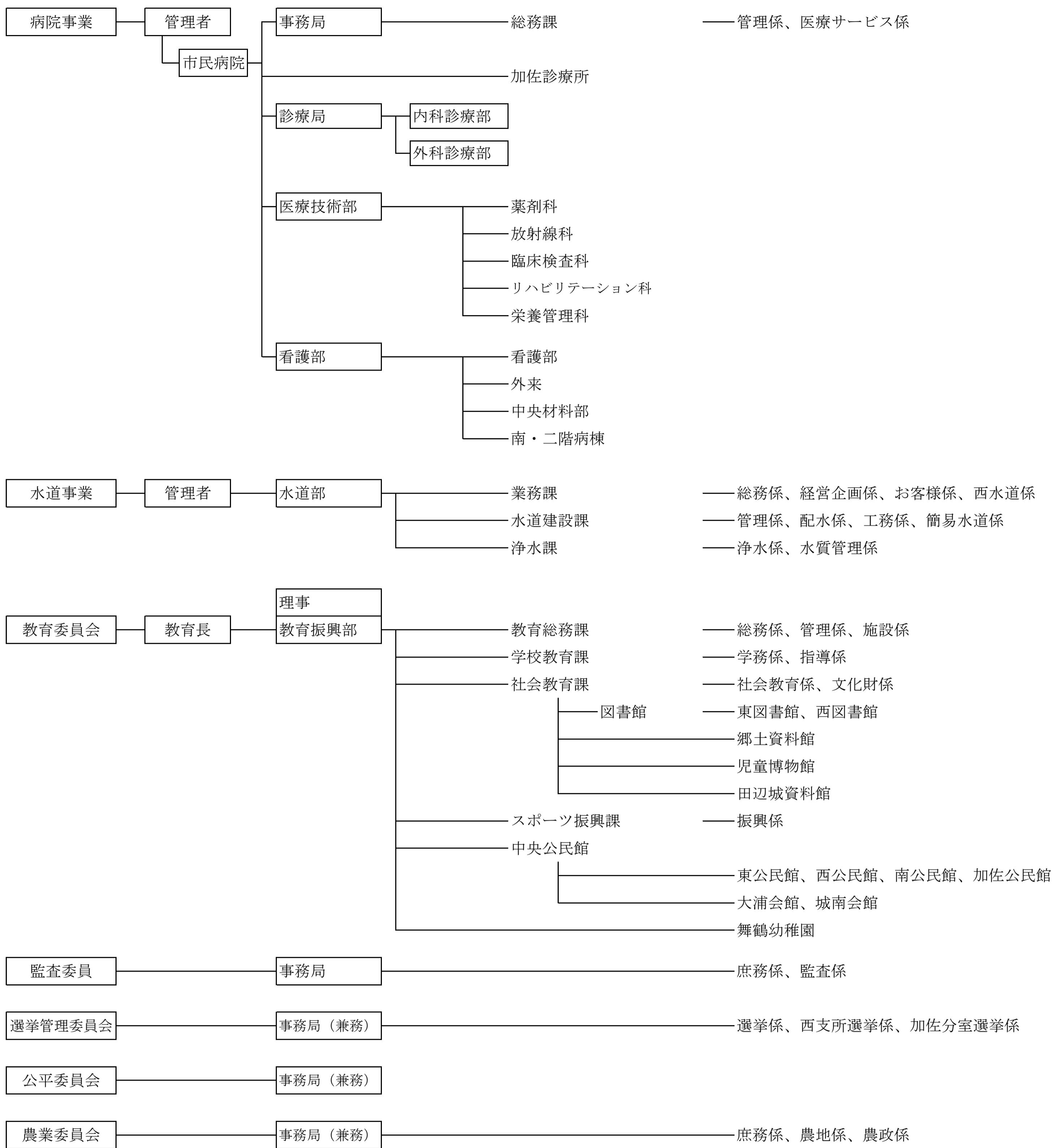

付録11 舞鶴市の歴史

年月日	主要事項	年月日	主要事項
昭和18. 5. 27	舞鶴市・東舞鶴市合併、舞鶴市誕生	昭和35. 12. 4	舞鶴と京都、西大浦間の市外電話が即時通話となる
7. 27	舞鶴市初代市長に立花一氏就任	36. 6. 21	ソ連ナホトカ市と姉妹都市となる
19. 1. 20	舞鶴市徽章制定	37. 4. 15	舞鶴公園に彰古館開設
10. 1	京都府舞鶴保健所設置	8. 2	市長に手紙を出す旬間設置
20. 7. 30	米機（B29）来襲爆弾投下 海軍工廠で死者83人、負傷者247人	38. 4. 6	新市庁舎完成
8. 15	終戦	39. 6. 24	親善使節団が訪ソ
9. 28	舞鶴港が引揚港に指定される	8. 16	第1回舞鶴・ナホトカ姉妹都市通信体育競技大会開催
10. 2	旧海軍の上水道施設を引継ぎ給水開始	10. 16	舞鶴市少年補導センター設置
10. 8	釜山から引揚第1船雲仙丸西港へ入港	40. 3. 26	近畿圏整備計画による都市開発区域に指定
10. 22	財団法人共済会舞鶴共済病院開院	4. 26	国立舞鶴工業高等専門学校開校
11. 24	厚生省舞鶴引揚援護局設置	5. 13	ナホトカ親善使節団来鶴
12. 1	国立舞鶴病院開院	10. 1	第1回市民体育祭開催
21. 1. 15	市長に川北正太郎氏就任	10. 25	終末処理場完成
3. 11	NHK舞鶴放送局開局	41. 4. 11	舞鶴総合職業訓練所開設
4. 1	飯野産業株式会社舞鶴造船所設立	6. 21	市営プール完成
7. 2	双葉寮開設	42. 7. 1	東乳児保育所開設
10. 19	舞鶴商工会議所設立	43. 3	西大浦地区パイロット事業みかん園開拓完了
22. 4. 1	舞鶴海洋气象台開設	4. 1	交通災害共済制度発足
4. 5	公選初代の舞鶴市長に柳田秀一氏当選	4. 2	青葉大橋開通
6. 21	舞鶴市民の歌制定	9. 3	市民会館完成
11. 1	市立舞鶴市民病院開院	44. 7. 22	戸島を「青少年の島」として開放
23. 3. 7	新警察法の改正により東・西警察は府警察より分離し、舞鶴市警となる	45. 3. 8	引揚記念公園完成
3. 7	舞鶴市消防局（東・西消防署）自治体消防発足	4. 1	舞鶴市総合計画策定
5. 1	舞鶴海上保安本部開庁	5. 18	岸谷地区に大火、13戸36人被災
10. 1	舞鶴国民健康保険発足	8. 4	舞鶴・小樽間高速フェリー「すずらん丸」（9,300トン）就航
10. 31	市内の公立高校が京都府立東舞鶴高等学校、同西舞鶴高等学校に再編成	46. 7. 19	舞鶴陸橋（公文名）開通
24. 4. 1	東・中保育所開設	47. 6. 30	近畿自動車道舞鶴線基本計画に組入れ
25. 3. 26	舞鶴市東・西分離住民投票実施	9. 16	台風20号大きなツメあとを残す（被害総額21億500万円）
4. 1	東・中・西公民館設置	12. 15	清掃工場操業開始
6. 4	旧軍港市転換法について住民投票実施	48. 1. 29	桑飼下遺跡の発掘調査開始
6. 28	旧軍港市転換法が公布され、平和産業港湾都市として発足	5. 27	市史「史料編」刊行
8. 2	舞鶴市長に嵯峨根達雄氏当選	8. 21	市民病院新館完成
11. 2	舞鶴市議会リコール投票が行われ、賛成多数でリコール成立	49. 2. 28	舞鶴市体育館完成
26. 4. 1	海上保安学校設立	4. 1	舞鶴市倉梯第二小学校開校
6. 4	野原地区に大火、59戸全焼	6. 16	国鉄中舞鶴線跡に自転車歩行者専用道開通
8. 21	舞鶴漁港が第3種漁港に指定	7. 8	舞鶴港湾合同庁舎完成
27. 8. 1	海上警備隊舞鶴地方総監部設置	50. 4. 9	南乳児保育所開設
9. 6	日本板硝子株式会社舞鶴工場操業開始	7. 8	舞鶴・ワニノ間に日ソ定期配船スタート
10. 1	養護老人ホーム若宮寮開設	11. 1	市郷土資料館開館
28. 4. 1	京都府舞鶴事務局設置	11. 28	西港第3埠頭完成
5. 15	日赤舞鶴病院開院	12. 11	三笠小学校体育館焼失
6. 15	府道小倉・西舞鶴線開通	51. 3. 28	メディカルセンター完成
7. 3	全国高校野球府下予選で西舞鶴高校初優勝	4. 2	中央公民館設置
8. 4	舞鶴甚句、舞鶴風流音頭を制定	5. 22	市野球場開設
9. 22	旧海軍の水道施設舞鶴市に譲与	9. 5	第1回「ちゃったまつり」開催
9. 25	台風13号により甚大な被害、死者53人、重軽傷者131人、被害総額57億円余	10. 1	燃えないごみの分別収集開始
29. 7. 1	警察法の改正により市警察は府警察に移管	11. 19	舞鶴港木材団地完成
7. 16	新榎トンネル「和鶴通洞」開通	52. 2. 16	舞鶴海洋气象台開設以来最低気温-8.8℃を記録
8. 5	舞鶴市長に佐谷靖氏当選	3. 29	休日急病診療所開設
30. 6. 1	若狭湾が国定公園に指定	4. 24	舞鶴市長に立道團造氏当選
31. 8. 27	三浜峠道路開通	6. 25	舞鶴市名誉市民条例制定、佐谷靖氏に名誉市民の称号を贈る
32. 5. 27	加佐町を編入	8. 1	日中友好の船「耀華号」舞鶴港から出港
33. 1. 3	ソ連船「スターリー・ポリシェビック号」が木材を積んで戦後初めて入港	10. 6	地方自治法施行30周年にあたり舞鶴市が自治功労表彰を受賞
6. 3	舞鶴港日ソ定期航路の寄港地に指定	53. 2. 6	公選初代舞鶴市長柳田秀一氏に名誉市民証・章を贈る
11. 15	舞鶴引揚援護局閉局	7. 24	大内陸橋開通
34. 9. 26	伊勢湾台風により甚大な被害を受ける	8. 7	舞鶴市民日ソ親善の船訪ソ団（202人）ナホトカなど4市訪問

付録11 舞鶴市の歴史（つづき）

年月日	主要事項	年月日	主要事項
昭和53. 10. 3	建設省から「モデル地方生活圏総合整備計画」の中心都市に指定	昭和59. 5. 26	まいづる産業まつりを市民グラウンドで開催
11. 2	特定不況地域に指定	6. 5	舞鶴港が日中貿易の基本港に指定
11. 21	近畿自動車道舞鶴線の舞鶴・福知山間が整備計画に格上げ	7. 8	加佐運動広場完成
54. 2. 18	舞鶴市長に町井正登氏当選	8. 26	府舞鶴漕艇センター開設
4. 7	京都府立舞鶴養護学校開校	60. 3. 13	舞鶴港駅が廃止、80年の歴史を閉じる
6. 1	合同公民館（勤労者福祉センター・東公民館婦人会館）開館	4. 24	養護老人ホーム「安岡園」開園
6. 9	府立こども療育センター開設	5. 16	近畿自動車道舞鶴線と国道27号線を結ぶ堀トンネル開通
7. 7	まいづる児童合唱団結成	10. 7	海外引揚40周年記念「引揚港“まいづる”を偲ぶ全国の集い」開催
8. 11	舞鶴市など北部4市13町モデル定住圏に選定	61. 2. 8	舞鶴西総合会館完成
9. 17	ナホトカ市民友情の船訪日団(195人)来鶴	3. 13	舞鶴西港第二埠頭完成
11. 13	国道27号線新相生橋・市役所間の4車線開通	5. 31	大連市へ市民病院医療団訪中
11. 13	南公民館の新館完成	6. 4	舞鶴市行政改革大綱まとまる
11. 3	市公設地方卸売市場完成	7. 24	舞鶴市文化公園体育館完成
55. 5. 7	舞鶴市海運友好団中国を訪問	8. 28	大連市との友好都市提携3周年記念碑完成
6. 2	老人福祉センター「文庫山学園」開設	10. 1	京都府旅券事務所北部取扱所が西総合会館に開設
11. 23	第1回「市民マラソン大会」開催	11. 28	大連市医療視察団来鶴
56. 2. 25	中国民間海運友好団来鶴	62. 2. 3	運輸省が宮津線廃止を承認
2. 26	「舞鶴市新総合計画」策定	2. 8	市長に町井正登氏が三選
3. 3	近畿自動車道舞鶴線舞鶴・福知山間のルート発表	3. 18	近畿自動車道舞鶴線の福知山・丹南間開通
4. 15	京都職業訓練短期大学校開校	4. 6	大浦小学校（平小・原小統合）開校
5. 1	障害者福祉都市に指定	4. 29	「舞鶴市民日中友好の翼」（団長町井市長ら260人）大連市などを訪問
5. 16	グリーンスポーツセンター開設	6. 1	新大波トンネル開通
5. 23	田辺城築城400年記念事業 舞鶴公園の整備完成	8. 25	「ナホトカ市民の船」（380人）入港
7. 15	ヨット使節団がナホトカ市訪問	9. 1	国土開発幹線自動車道（高速国道）の予定路線に舞鶴・敦賀間が組み入れられる
8. 7	姉妹都市提携20周年記念使節団がナホトカ市訪問（林田知事・町井市長ほか8名）	9. 22	市議会議員定数32人に削減決まる
9. 14	ナホトカ市民友情の船入港	10. 2	東港の前島埠頭（北工区）完成
10. 11	舞鶴市海運代表訪ソ、ソ連極東船舶公団との間で覚書に調印	11. 1	“ポートフェアまいづる”開催 ～3
11. 26	近畿自動車道舞鶴線の起工式が春日町で行われる	63. 2. 17	新加佐公民館・加佐分室完成
12. 8	国道27号線京田・真倉バイパス開通	3. 24	近畿自動車道舞鶴線の丹南・吉川間開通
12. 25	都市計画法による市街化区域及び市街化調整区域の区域区分（線引き）の告示	4. 24	舞鶴引揚記念館開館
57. 1. 30	青葉山ろく公園スキー場開設	6. 6	林道三浜・瀬崎線開通
3. 26	中国大連市との友好都市提携で先遣団訪中	7. 16	宮福鉄道・宮福線開業
4. 1	地域雇用開発推進事業モデル地域に指定	9. 4	京都国体夏季大会漕艇競技開催 ～7
5. 8	舞鶴市と大連市との友好都市締結調印式	9. 13	グネズディーロフ・ナホトカ市長来鶴
5. 13	身体障害者福祉センター開設	9. 17	市史「現代編」刊行
5. 2	ナホトカ市青年使節団来鶴	10. 16	京都国体秋季大会軟式野球競技及びバレーボール競技開催 ～19
5. 3	大連市へ答礼の市友好代表団訪中	平成1. 1. 31	近畿自動車道舞鶴線の堀・堂奥間が整備計画路線に、堂奥・敦賀間が基本計画路線に決定
6. 29	自然休養村管理センター「大浦ハイランド」開設	2. 5	大連から戦後初の貨物船入港
7. 1	市史「通史編下」刊行	3. 29	西港に多目的クレーン完成 コンテナ船初入港
9. 8	市青年使節団がナホトカ市訪問	4. 17	舞鶴市斎場完成
10. 28	明倫小学校の新校舎完成	4. 21	新東図書館開館
58. 2. 6	市長に町井正登氏が再選	4. 3	舞鶴市民日中友好東北の旅訪中団（団長井上市議会議長ら47人）大連市などを訪中
3. 24	大浦中学校が36年の歴史を閉じる	8. 26	地名誕生120周年記念行事開催 ～27
3. 31	国保八雲病院の新病棟完成	10. 6	「ナホトカ市民の船」（381人）入港
4. 27	清津港経由の日中航路第1船が舞鶴港に入港	10. 21	“ポートフェアまいづる89”開催 ～25
5. 28	舞鶴市民日中友好の船が400人を乗せて出港	11. 16	国道175号地頭トンネル開通
8. 2	市民病院西棟完成	12. 5	大連市政府代表団（団長魏富海市長）が来鶴 ～7
9. 14	ナホトカ市民友情の船（団長ブハンツォフ市長ら200人）入港	2. 3. 1	舞鶴と韓国・釜山間の定期航路開設、第1船が入港
9. 27	ナホトカ市へ「舞鶴市港湾関係者使節団」派遣		
10. 2	市制40周年記念、第1回市長杯争奪市民バレーボール大会開催		
11. 1	市制40周年・総合文化会館落成記念式典開催 市の木「ケヤキ」と市の花「ツツジ」が決定		
59. 2. 9	史上最高積雪83センチを記録		

付録11 舞鶴市の歴史（つづき）

年月日	主要事項	年月日	主要事項
平成2. 3. 15	府道池辺・京田線の堀・京田間が開通	平成4. 9. 22	引揚記念館の入場者が引揚者と同数の66万4, 531人に
4. 1	北近畿タンゴ鉄道宮津線開業	10. 1	市役所別館が完成
4. 3	国際ツバキ大会舞鶴大会を開催	11. 1	鹿原公園が竣工
～5		5. 3. 21	大丹生小学校が閉校
4. 26	近畿自動車道堀・堂奥間に施行命令	4. 1	住民基本台帳の電算処理がスタート
4. 28	新しい社会福祉会館が完成	4. 14	清掃事務所が完成
5. 3	舞鶴プレ植樹祭を開催	4. 15	東舞鶴公園の弓道場が竣工
6. 7	近畿自動車道堀・堂奥間の路線決定	4. 26	浜地区の海岸に“しおじプラザ”が完成
6. 27	「ベイエリア探訪 i n 北海道」視察団が北海道を訪問	5. 23	第1回目の舞鶴インターナショナル・バイアスロン大会を開催
～7. 1		5. 24	京都縦貫自動車道・綾部宮津道路が起工、地頭で工事が本格化
7. 2	文化公園プールがオープン	5. 27	市制50周年記念式典を開催
8. 5	青葉山ろく公園にパターゴルフ場がオープン	7. 29	大連市訪問舞鶴少年使節団が大連市を訪問
8. 6	第4次舞鶴市総合計画が議会で可決	～8. 9	
9. 19	台風19号により被害、被害総額5億3千万円	8. 4	府北部4市3町が北近畿地方拠点都市地域に指定される
～20		8. 11	“ジャパンシーヨットレース1993舞鶴”が行われる
10. 2	’90近畿まちづくりサミット舞鶴会議が開催	～16	
～21		10. 1	大阪資生堂(株)舞鶴工場が竣工
11. 3	第1回舞鶴市都市デザイン賞決定	10. 3	ねんりんピック ’93京都グラウンドゴルフ交流大会を開催
12. 12	新西図書館開館	～4	
3. 1. 16	舞鶴市環境センター操業開始	10. 14	大連市の政府訪問団が来訪
2. 3	市長に町井正登氏四選	10. 24	舞鶴消防創立50周年記念式典を開く
3. 2	野原小学校を閉校し、大浦小学校に統合	10. 26	舞鶴市議会が「舞鶴市議会50年のあゆみ」を発刊
3. 21	田井小学校を閉校し、大浦小学校に統合	11. 1	舞鶴社会保険事務所が業務を開始
3. 26	舞鶴自動車道福知山・舞鶴西間が開通	11. 6	赤れんが博物館がオープン
6. 1	京都縦貫自動車道の綾部宮津道路の路線を示す方向杭の除幕式が行われる	11. 16	前島埠頭に前島みなと公園が完成
8. 6	舞鶴市友好代表団がナホトカ市へ出発、姉妹都市提携30周年記念式に出席	11. 19	近畿自動車道・舞鶴東～大飯間に施行命令
9. 1	防災フェア開催	12. 22	大連市人民代表大会代表団が訪問
9. 21	「環日本海フォーラム i n M a i z u r u」開催	6. 1. 20	舞鶴自動車道の東西間が起工
～23		2. 1	印鑑登録の電算処理がスタート
10. 6	「ナホトカ市民の船」（376人）入港	2. 1	「舞鶴市長寿社会プラン」と「舞鶴市老人保健福祉計画」を策定
～7		3. 28	「舞鶴消防のあゆみ」を発刊
10. 15	自治省の「国際交流のまち」に指定される	4. 1	(財) コミュニティ振興公社を設立
10. 17	舞鶴と台湾を結ぶ日台航路の第1船プリモリエ丸入港	4. 15	西舞鶴駅前緑地が竣工
10. 2	舞鶴で初開催の近畿・東海・北陸ブロック民俗芸能大会に「小橋の振物」が参加	5. 24	大浦森林公園が完成
11. 1	第1回小学生駅伝競走大会開催	5. 27	引揚記念館の増築工事が完成
11. 12	引揚記念館入館者50万人突破	6. 23	引揚記念館の入館者が100万人を突破
12. 3	舞鶴自動車道・舞鶴東～大飯間が整備計画に格上	7. 3	青葉山ろく自転車歩行者専用道が完成
12. 17	東体育館北側のレンガ倉庫が市指定文化財に	7. 7	舞鶴～韓国間に新定期航路開設され第1船が入港
4. 1. 17	へり基地に関連し、大阪防衛施設局、舞鶴地方総監部と覚書をかわす	7. 26	J R舞鶴線電化・高速化促進協議会を設立
3. 3	倉谷工業団地でキリンビバレッジ舞鶴工場が操業開始	8. 5	舞鶴港がF A Zの計画策定地域に決定
3. 24	市議会がへり基地の建設促進を決議	8～9	夏季小雨により、湧水対策本部を設置
4. 5	青葉山ろく公園に「ちびっこゲレンデ」がオープン	10. 1	市議会が舞鶴発電所の是非を問う公聴会を開催
4. 1	石炭火力発電所の環境影響調査始まる	10. 4	ヘリコプター基地の連絡道路建設が始まる
4. 23	在宅支援センター・デイサービスセンター「真愛の家」が竣工	10. 5	成生地区に漁業集落排水処理施設が完成
4. 23	西港第2埠頭の3号、4号岸壁の改築工事が完成	10. 13	林道三浜空山線が完成
4. 3	前島埠頭にシティゲートモニュメントを設置	10. 14	英国ポーツマス市長が来鶴
5. 7	友好都市提携10周年記念「舞鶴市日中友好の翼」が大連市を訪問	～16	
～13		10. 15	M A I Z U R Uメモリアルホール（市政記念館）が開館
5. 3	まいづる田辺城まつりが開催される	10. 25	大君トンネルが開通
5. 31	田辺城城門が完成	11. 9	舞鶴発電所について市民から公聴会の開催を求める条例の直接請求
6. 9	東舞鶴駅付近連続立体交差・同周辺区画整理事業が起工	11. 1	舞鶴自動車道・舞鶴東～大飯間の路線発表
8. 1	大連市少年使節団が来訪	11. 28	市史「年表編」を刊行
～6			市史の編さんが終了
9. 19	文庫山学園の利用者が80万人を突破	12. 2	舞鶴発電所計画が、国の「電源開発基本計画」に組み入れられる

付録11 舞鶴市の歴史（つづき）

年月日	主要事項	年月日	主要事項
平成6.12.3	「和田埠頭」の建設で、漁業補償などの調印が行われる	平成8.9.19	舞鶴港F A Z計画で支援センター棟、物流棟の建設に着手
12.11	市民会館の大規模改修が完成。郷土資料館を同館に移設	10.1	三条プロムナードがグッドデザイン賞を受賞
7.1.17	阪神・淡路大震災。復興支援	10.6	鉄道高架下を通る七条通りが開通
2.12	任期満了に伴う市長選挙で江守光起市長誕生	10.7	大浦会館が完成
3.24	舞鶴港「地域輸入促進計画（F A Z）」が国の承認を受ける	10.14	「災害時の相互応援に関する協定」を福知山市など3市3町と締結
4.1	複合的な高齢者福祉施設「安寿苑」の開所式	10.23	リサイクルプラザの建設に着手
5.1	西浄化センター第1期工事完成し通水式を行う	11.2	大浦森林公園が完成
5.25	道芝トンネルが完成し竣工式を開く	～6	帆船「海王丸」が寄港
5.26	町井前市長に名誉市民の称号を贈る	11.14	舞鶴カニフォーラムが開催される
7.1	建設省の手づくり郷土賞に大波白屋線（青葉グリーンロード）が選ばれる	～15	
7.27	舞鶴市少年使節団が大連市を訪問	11.26	由良川橋が完成
～8.5		12.6	J R 東舞鶴駅の北口が完成
7.29	国土庁から国際化推進モデル都市に選ばれる	12.1	「舞鶴港港湾計画」が改定される
8.3	ナホトカ市児童合唱団が来訪（8日まで）	9.1.2	ナホトカ号タンカー油流出事故
8.17	舞鶴・韓国定期航路に高麗海運が参入。第1船入港	3.14	舞鶴市が「世界に開かれたまち」として自治大臣賞を受賞
8.21	五老スカイタワーが完成し竣工式	3.21	東・西図書館をオンライン化
9.1	総合防災訓練を実施。30の関係機関と市民を含め約1,700人が参加	3.25	喜多埠頭が完成
10.7	舞鶴市戦後50周年記念事業記念式典を開催	4.8	府道・小倉西舞鶴線の天台踏切の高架事業が完成
11.7	舞鶴港和田埠頭建設工事が本格的に始まる	4.21	五老ヶ岳公園にカフェテラスが完成
11.19	子ども議会を開催	5.1	友好都市提携15周年を記念し「舞鶴市民日中～14友好の翼訪問団」が大連市を訪問
11.21	舞鶴港F A Zの第三セクター「株舞鶴21」の創立総会が京都市内のホテルで開催 舞鶴市戦後50周年記念事業「シベリア抑留画展」を京都市美術館で開催	5.23	身体障害者福祉センターが創立15周年。愛称を「ひまわり」に
11.27	舞鶴火力発電所の「工事中の防災」と「環境保全」の二協定に調印	6.1	中地区に公共下水道の中ポンプ場が完成
11.3	舞鶴発電所の準備工事に着手	7.29	インターネットに舞鶴市ホームページを開設
12.1	喜多埠頭全面供用開始	8.1	全国高校総合体育大会「京都総体」で漕艇競技と～11女子バレーボール競技を開催
8.1.11	地域防災計画の震災対策編がまとまる	9.1	中丹地区の農協が合併。京都丹の国農協が誕生
1.12	老人福祉センター「文庫山学園」の利用者が100万人を突破	9.12	金剛院一帯が府の「歴史的環境保全地域」に指定される
2.3	中ポンプ場の建設工事が着工	10.1	舞鶴港F A Z事業の中核施設となる「舞鶴21ビル」等が完成
2.15	京都縦貫自動車道第7トンネルが貫通	10.11	英国ポーツマス市と姉妹都市提携決定（調印は平成10年5月に）
3.	全市域の水洗化を目指す「舞鶴市水洗化総合計画」を発表	10.13	J R 舞鶴線の電化・高速化工事に着手
3.	第4次舞鶴市総合計画の後期計画が決まる	10.18	舞鶴港とれとれセンターが開業
3.28	「舞鶴市新行政改革大綱」を決定	10.28	関西電力舞鶴発電所が本格着工
4.15	市民病院の南棟が完成、MRI（磁気共鳴断層撮影装置）などを導入	11.1	市民病院が開設50周年
4.18	五老スカイタワーの入場者が10万人を突破	10.1.14	舞鶴市地域防災計画・一般災害対策編を抜本改革
4.26	加佐地域福祉センター（由良川学園）が完成	2.4	府道小倉西舞鶴線のバイパス（小倉～溝尻間）が開通
4	まいづる大使に二谷英明氏やコシノ・ジュンコ～6氏ら7人を委嘱	2.4	浦入遺跡群から国内最大級の丸木舟が出土
5.7	教育相談ルームが開設	3.8	京都縦貫自動車道の綾部～舞鶴大江間が開通
6.1	J R 舞鶴線電化・高速化促進大会を開催	3.18	舞鶴自動車道の舞鶴西～舞鶴東間が開通
6.1	訪問看護ステーションが開設される	3.21	海上自衛隊「舞鶴飛行場」（仮称）が一部運用開始
6.14	「由良川地域水防災対策計画」が決まる	3.31	丸山小学校が閉校。122年の歴史に幕
7.12	舞鶴ナホトカ姉妹都市提携35周年式典を開催	5.1	リサイクルプラザが完成。不燃ごみ6種9分別収集開始
7.13	J R 舞鶴線の電化の方針決定が明らかになる J R 東舞鶴駅付近連続立体交差化事業の高架開通式が開催される	5.15	英国ポーツマス市と姉妹都市提携 27（15日は、ポーツマス市において調印）
7.3	浦入遺跡から「笠百私印」を発見	8.18	J R 舞鶴線電化工事のため列車運休。東舞鶴～綾～31部間をバスで代行輸送
7.	旧岡田橋河川水辺公園が完成	9.22	台風7号により被害。被害総額17億2500万円
8.2	舞鶴港T S L 導入推進協議会が設立	12.19	商工観光センターがオープン
8.13	南舞鶴デイサービスセンターの建設に着手	11.2.7	市長選挙で江守市長が再選
9.2	舞鶴火力発電建設所が開設	3.13	舞鶴自動車道（福知山～舞鶴西間）の4車線化工事が始まる
9.7	陶芸館がオープン	23	北朝鮮不審船で海上自衛隊が初の警備行動
		5.1	舞鶴レインブリッジを含む市道大波下浦入線が開通

付録11 舞鶴市の歴史（つづき）

年月日	主要事項	年月日	主要事項
平成11. 9. 17	神崎のホフマン式輪窯(旧煉瓦窯)が国の登録有形文化財に	平成18. 11. 18	市議会議員選挙 市民の代表30人が決まる
9. 25	西駅交流センターが完成	19. 2. 11	任期満了に伴う市長選挙で 齋藤 彰 市長誕生
10. 2	JR舞鶴線が電化開業	3. 17	引揚記念館 入場者数300万人突破
11. 23	大連・青島(中国)との定期航路が開設	4. 28	歴史・文化資産を生かした拠点「まいづる智恵蔵」オープン
12. 2. 17	16年ぶりの豪雪、積雪量78センチを記録	6. 7	ダイワボウマテリアルズ舞鶴工場で大規模火災発生 永年の功績に終止符をうち工場閉鎖(9月)
3. 1	天台寺の木造観音菩薩立像が市指定文化財に	8. 14	猛暑で観測史上2番目の気温38.1度を記録
5. 29	戸籍の電算化スタート	11. 6	ケンコーマヨネーズ西日本工場が操業開始
6. 1	市情報公開条例が施行	20. 5. 8	青少年の健全育成を図り、地域での安全対策強化
2	引揚記念館の入館者が200万人に	5. 12	姉妹都市提携10周年を記念し、代表団がポーツマス市を訪問
7. 5	成生岬で日本一のスタジイ巨木を確認	6. 9	北吸、浜地区の「赤れんが倉庫群」が国の重要文化財に指定(指定名称は「舞鶴旧鎮守府倉庫施設」)
9. 30	天皇皇后両陛下が舞鶴ご訪問	6. 25	環境省が定める「平成の名水百選」に「大杉の清水」と「真名井の清水」の2つが認定
13. 3. 10	中総合会館がオープン	7. 23	暑すぎる夏 観測史上最高の38.6度を記録
22	自衛隊ヘリ基地が開港	9. 6	引揚最終船入港50周年・引揚記念館開館20周年の記念行事を開催
31	舞鶴市縫製工場が閉鎖	21. 4. 1	長く利用されてきた府青少年の島「戸島」が、安全面等の理由で利用廃止に
4. 1	(財)花と緑の公社発足	5. 20	ユニバーサル造船(株)で建造されていた新南極観測船「しらせ」が完成し、引渡式の後舞鶴港を出港
9. 17	米国で同時多発テロ、市内でも厳重警戒.	11. 9	赤れんが博物館 入館者数100万人突破
10.	狂牛病問題で、学校給食などに影響	11. 22	新大川橋・バイパス道路(上東～八田間、1,175メートル)が開通
12. 27	市議会議員の定数を30人に	11. 22	東駅周辺土地地区画整備事業が完了し、東駅周辺の南北市街地が一体に
14. 2～	テロ対策特別措置法で舞鶴在籍の護衛艦派遣	22. 3. 14	舞鶴国際埠頭(和田)完成。記念式典に3万人来場
4.	「舞鶴自動車道」の名称が福井県への延伸にともない「舞鶴若狭自動車道」に変更	6. 12	まいづる智恵蔵の入館者15万人突破
8. 5	住民基本台帳ネットワークシステムが稼働	8. 31	舞鶴火力発電所第2号機が稼働、第1号機と合わせて180万キロワットを供給可能に
9. 4	新舞鶴小学校で給食調理業務を民間委託	9. 15	南極観測艦「しらせ」が最初の観測を終え寄港
10. 16	舞鶴港とれとれセンターに道の駅がオープン	11. 14	市議会議員選挙 定数を30人から2人減員し、新人8人を含む市民の代表28人が決まる
15. 2. 9	江守光起市長三選	23. 1. 8	市役所本館の耐震補強工事实施
3. 2	京都縦貫自動車道、綾部宮津道路(舞鶴大江～宮津天橋立間、11.3キロ)が開通	～12. 15	2. 6 任期満了に伴う市長選挙で多々見良三市長誕生
9	舞鶴若狭自動車道(舞鶴東～小浜西間、24.5キロ)が開通	3. 11	東日本大震災発生に対し救援・支援活動
15	JR小浜線(敦賀～東舞鶴間、84.3キロ)が電化開業	3. 15	榎配水池が新たに完成し供用開始
31	岡田中小学校が休校	3. 2	白糸中学校の新校舎が完成
4. 7	子ども総合相談センターが開設	4. 2	加佐地区の学校再編により、5小学校2中学校を閉校、岡田・由良川小学校、加佐中学校が開校
25	西市民プラザがオープン	6. 21	ナホトカ市との姉妹都市提携50周年
5. 27	市制60周年記念式典を開催	10. 29	第26回国民文化祭・京都2011開催。市の催しには
29	松尾寺の「絹本著色終南山曼荼羅図」が国の重要指定文化財に	～11. 6	2日間で5万7,400人来場
6. 5	舞鶴市障害者支援センターが開設	11. 8	地域医療再生の修正計画まとまる
10. 26	舞鶴消防創立60周年記念式典を開催	11. 11	京都舞鶴港が日本海側拠点港に選定
12. 25	「舞鶴旧鎮守府水道施設」が国の重要指定文化財に	24. 2. 2	観測史上最高の87センチの積雪を記録
16. 2. 6	松尾寺の仏舞が国の重要無形民俗文化財に	4. 23	文化庁長官表彰(文化芸術創造都市部門)受賞
3. 31	休日急病診療所が閉鎖	5. 19	舞鶴赤れんがパークランドオープン
4. 1	東消防署の新庁舎が完成、移転	7. 21	大連市友好都市提携30周年、「日中友好の翼」派遣
13	城南会館利用開始	7. 30	京都舞鶴港と韓国浦項港間でクルーズ客船試験運行
28	東消防署に併設の防災センター利用開始	10. 1	中学校給食を市内3校で開始
8. 4	舞鶴発電所第1号機が稼働	25. 5. 18	市制施行70周年記念式典開催、海上自衛隊舞鶴音楽隊と海上保安庁音楽隊ジョイントコンサート実施
9. 3	舞鶴湾内定期航路が廃止	5. 15	サン・プリンセス初寄港をはじめ、大型クルーズ船頻回に寄港(クルーズ元年)
10. 20～21	台風23号襲来、甚大な被害。死者6名。	9. 15～16	台風18号襲来、市内に甚大な被害発生
17. 3. 31	青井小学校が閉校		
4. 1	個人情報保護条例を施行		
	東・西警察署が統合し舞鶴警察署が発足		
4. 1	京都府立舞鶴養護学校が開校		
10. 1	指定ごみ袋による可燃ごみ有料化スタート		
18. 1.	記録的な豪雪で交通渋滞や家屋にも被害		
	市内6漁協が合併 舞鶴市漁業協同組合が発足		
2. 8	囲碁の八大棋戦の一つ「棋聖戦」七番勝負の第3局が舞鶴で開催		
4.	子供を守れ、各地域で見守り隊が発足、安全マップを作製		
7. 22	都市と農村の交流拠点、農業公園「舞鶴ふるるファーム」が開園		
7.	北朝鮮がミサイル発射実験強行 緊張高まる		

付録12 小地域位置図

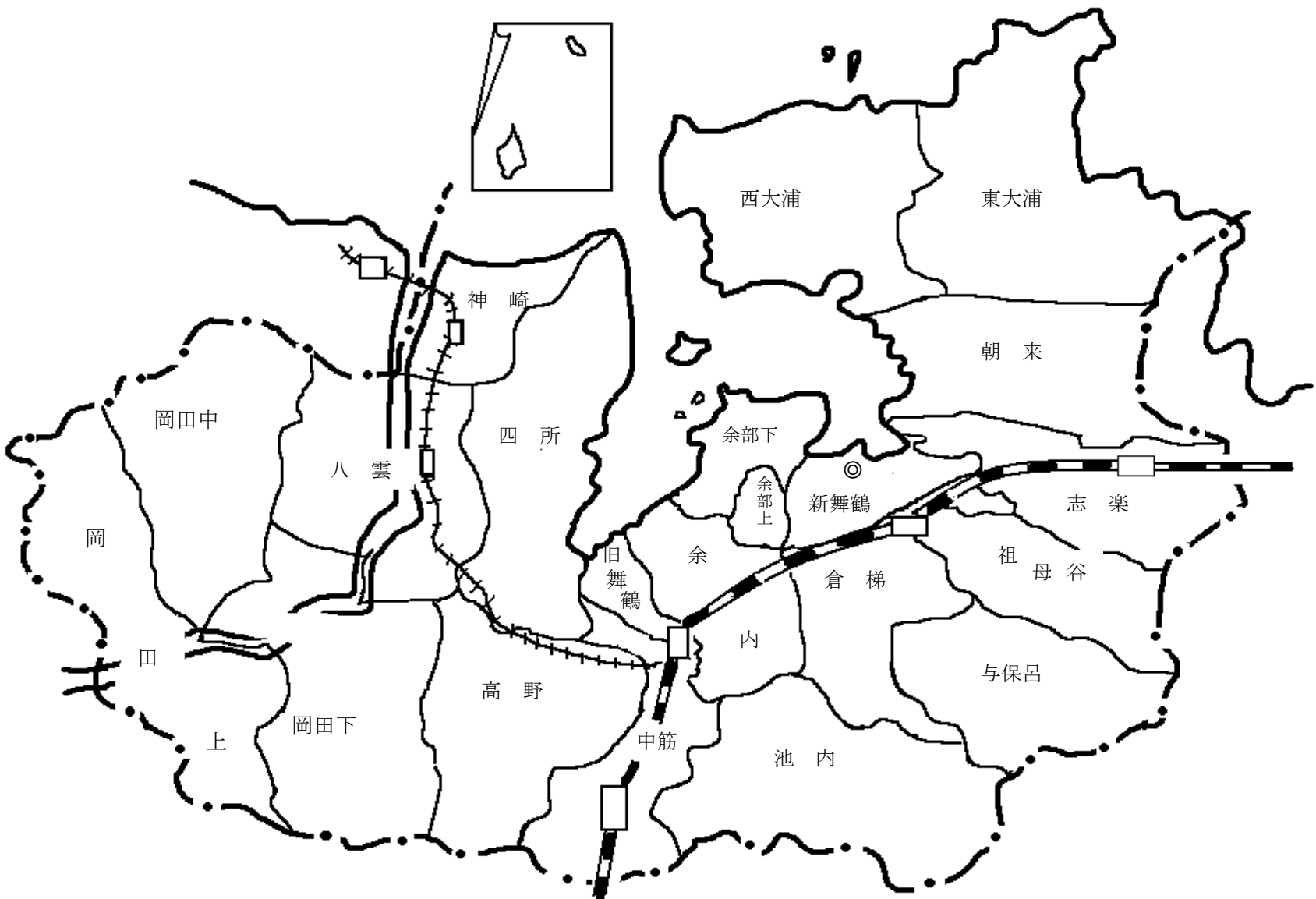

平成27年10月編集

舞鶴市統計書 平成25年版

編集発行

舞鶴市総務部総務課統計係

〒625-8555 舞鶴市字北吸1044番地

Tel 0773-66-1044 Fax 0773-62-5099

e-mail soumu@post.city.maizuru.kyoto.jp
