令和六年三月印刷

舞鶴都市計画総括図

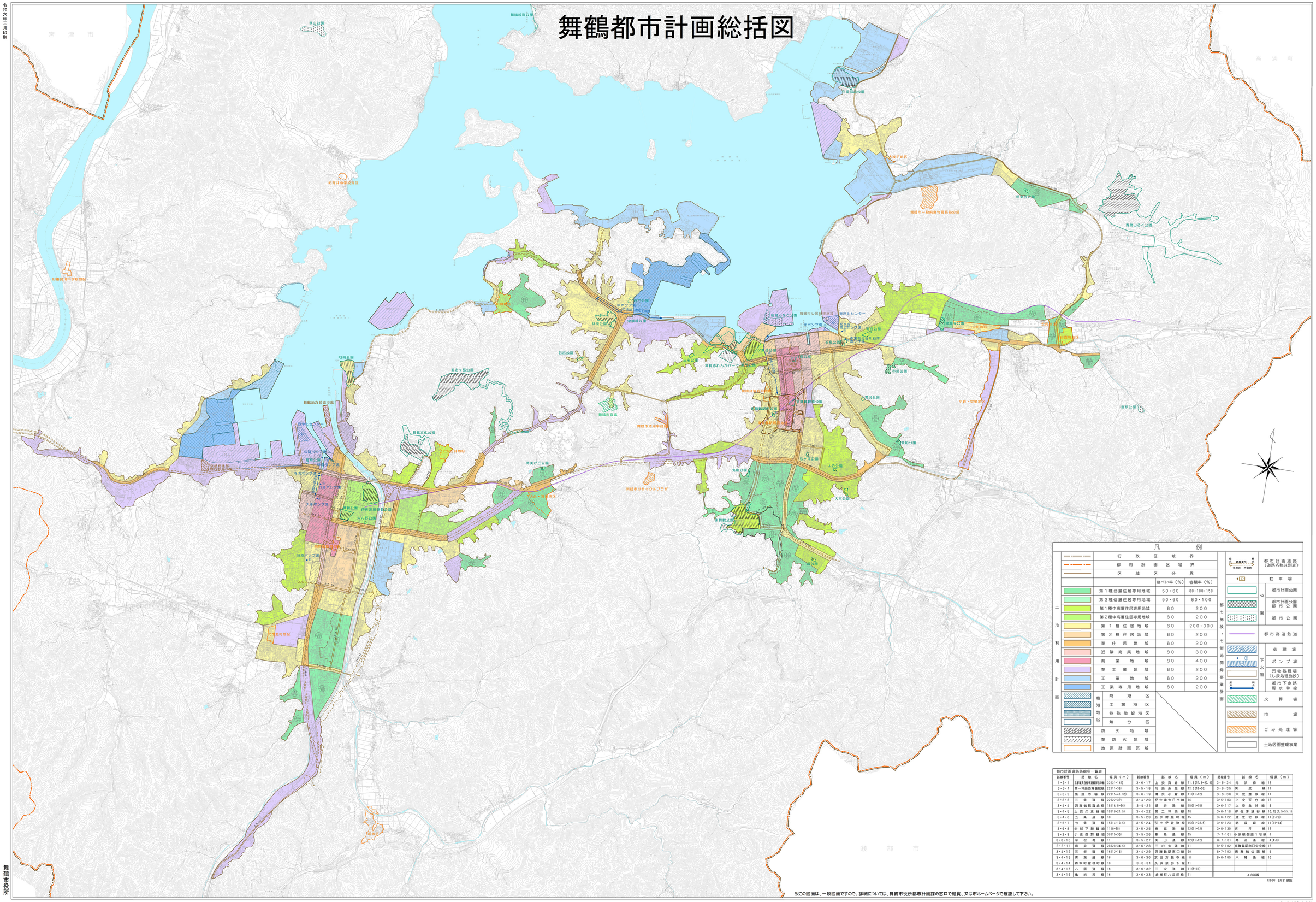

凡例

	行政区域界		
	都市計画区域界		
	区域区分界		
		建ぺい率（%）	容積率（%）
土地利用計画	第1種低層住居専用地域	50・60	80・100・150
	第2種低層住居専用地域	50・60	80・100
	第1種中高層住居専用地域	60	200
	第2種中高層住居専用地域	60	200
	第1種住居地域	60	200・300
	第2種住居地域	60	200
	準住居地域	60	200
	近隣商業地域	80	300
	商業地域	80	400
	準工業地域	60	200
	工業地域	60	200
	工業専用地域	60	200
臨港地区	商港区		
	工業港区		
	特殊物資港区		
	無分区		
	防火地域		
	準防火地域		
	地区計画区域		

都市施設・市街地開発事業計画	起点 路線番号 終点 市道西 市道東	都市計画道路（道路名称は別表）
	駐車	駐車場
	公園	都市計画公園
	公園	都市計画公園 都市公園
	公園	都市公園
		都市高速鉄道
	下水道	処理場
	下水道	ポンプ場
	下水道	汚物処理場（し尿処理施設）
	下水道	都市下水路 雨水幹線
		火葬場
		市場
		ごみ処理場
		土地区画整理事業

都市計画道路路線名一覧表

路線番号	路線名	幅員（m）	路線番号	路線名	幅員（m）	路線番号	路線名	幅員（m）
1・3・1	京都縦貫自動車道舞鶴西インター線	22(21~141)	3・6・17	上安真倉線	11,5(11,5~23,5)	3・5・34	元浜森線	12
3・3・1	第一坪田西舞鶴駅前線	22(11~24)	3・5・18	地頃魚屋線	12,5(12~20)	3・6・35	青戸線	11
3・3・2	魚屋市場線	22(15~41,35)	3・6・19	瀬戸小倉線	11(11~12)	3・6・36	大宮長田線	11
3・3・3	三条通線	22(22~32)	3・4・20	伊佐津七日市線	18	3・5・103	上安天台線	12
3・4・4	西舞鶴駅真倉線	18(16,5~26)	3・5・21	紫宮通線	15(11~15)	3・6・117	上安倉谷線	8
3・4・5	上安久倉谷線	18(18~21,5)	3・4・22	第二坪頃線	18	3・6・118	伊佐津猪谷線	16,75(7,5~15,1)
3・4・6	五条通線	18	3・5・23	路手町鹿町線	15	3・6・122	浦芝北佐線	11(8~22)
3・5・7	七条通線	15(14~16,5)	3・5・24	引土伊佐津線	15(11~23,5)	3・6・123	北佐森線	11(11~14)
3・6・8	赤煉下舞鶴線	11(8~20)	3・5・25	末広浦線	12(11~12)	3・5・139	市川線	12
3・2・9	小倉西舞鶴線	30(15~30)	3・5・26	敷島通線	15	7・7・101	小浜舞鶴道1号線	4
3・6・10	平松島線	11	3・5・27	丸山通線	12(11~12)	8・7・101	南通通線	4(4~8)
3・3・11	和泉通線	28(28~34,5)	3・6・28	三の丸通線	11	8・5・102	末舞鶴駅南口中央線	12
3・4・12	三笠通線	16(12~16)	3・4・29	西舞鶴駅東口線	20	8・7・103	末舞鶴公園線	5
3・4・13	青葉通線	16	3・6・30	京田万願寺線	8	8・6・105	八幡通線	10
3・4・14	森本町倉梯町線	16	3・6・31	長浜余部下線	11			
3・4・15	八雲通線	16	3・6・32	三笠通線	11(8~11)			
3・4・16	亀岳町線	16	3・6・33	倉梯町八反田線	11		40路線	

令和6年 3月31日現在

※この図面は、一般図面ですので、詳細については、舞鶴市役所都市計画課の窓口で縦覧、又は市ホームページで確認して下さい。

舞鶴市役所

アジア航測株式会社