# 舞鶴市全図

1：65,000

0　1　2　3　4（km）

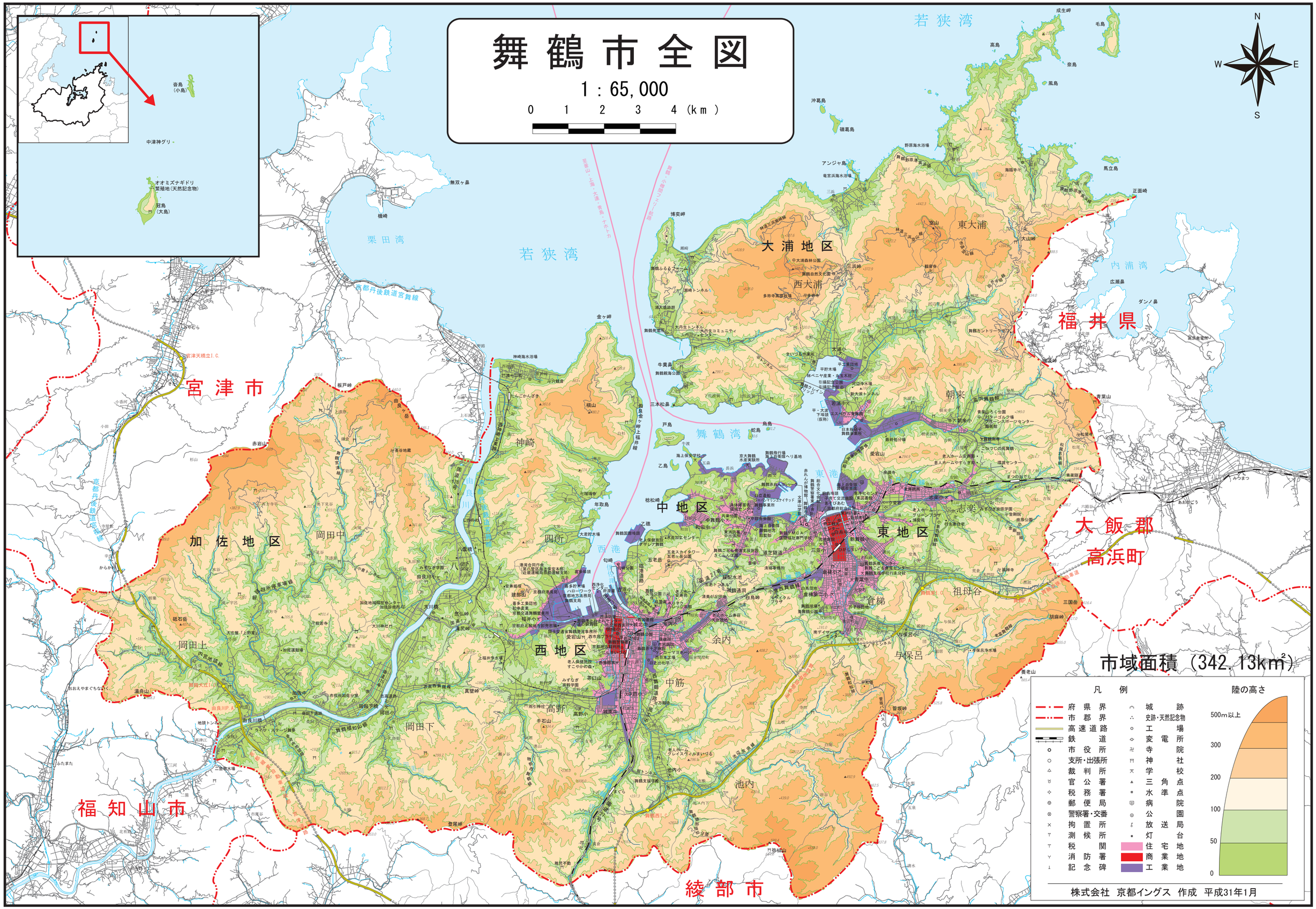


市域面積（342.13km²）

株式会社　京都イングス　作成　平成31年1月

この地図の作成に当たっては、国土地理院長の承認を得て、同院発行の基盤地図情報を使用した。
（承認番号　平30情使　第656号）