（参考様式３）参考図面（防災・安全交付金）
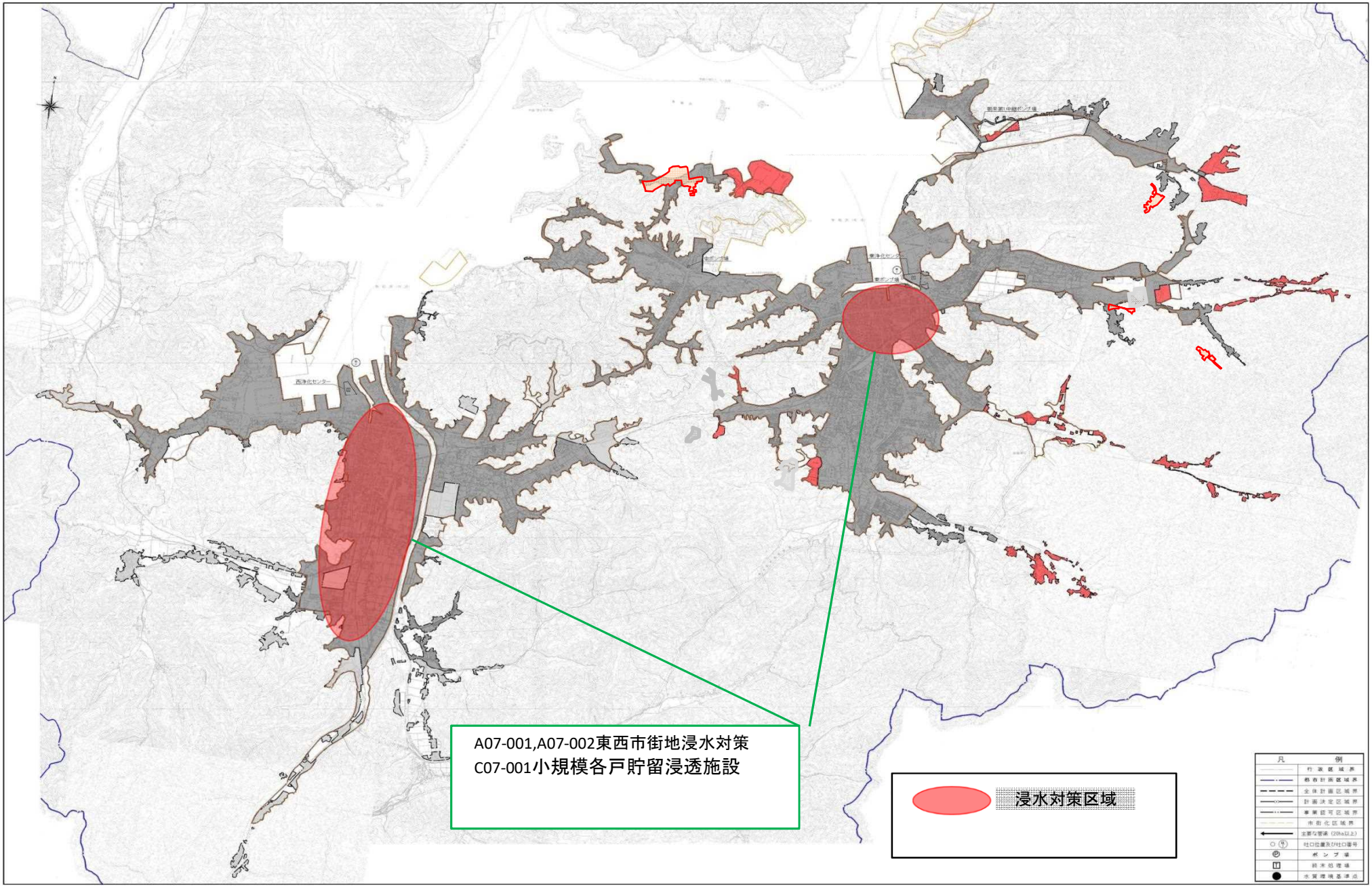
計画の名称	市街地における総合的な治水対策 第Ⅱ期(防災・安全) （重点計画）		
計画の期間	令和5年度 ～ 令和9年度 （5年間）	交付対象	舞鶴市