

舞鶴市立図書館年報

令和6年度

舞鶴市立図書館

目 次

ページ

1 図書館の概要	1
(1)運営方針	1
(2)施 設	2
(3)沿 革	3
2 図書館の活動	6
(1)図書資料	6
(2)利用状況	8
(3)各種サービス	12
(4)購入新聞・雑誌一覧	17
(5)図書館事業	20
(6)図書館再編事業	28
(7)図書館費	29
(8)各種指標	30

2 図書館の概要

(1) 運営方針

市民一人ひとりが、心豊かな人間形成といきがいのある充実した生活を求めて、自ら学習する意欲が高まってきているなかで、生涯学習のまちづくりへの取り組みが求められています。

図書館は、あらゆる分野の資料を収集して、誰でも自由に学習ができるよう援助する施設であり、生涯学習の基本的施設であるといえます。

日々の生活で生じる課題や問題を自らの力で解決するために、あるいは生活を楽しむ豊かな人生を送るためにと様々な目的をもつ市民に、資料を収集・整理・保存して、それらを提供することが図書館の最も重要な役割です。

こうした資料提供という図書館の基本的機能を達成するために、本市図書館においては以下を運営の基本方針とします。

(1) あらゆる市民の読書要求に応えることができるよう、図書資料の充実に努める。

(2) あらゆる市民の求める図書資料を自由に、気軽に、貸し出しする。

(3) 市民の身近な生涯学習施設となるよう、親しみのある図書館運営に努める。

(2) 施 設

[舞鶴市立東図書館]

構 造 鉄筋コンクリート造、平屋建(一部鉄骨鉄筋コンクリート造)

敷地面積 3,004.83㎡

建築面積 1,014㎡(延床面積)

一般図書コーナー
児童図書コーナー
じゅうたんコーナー
参考図書コーナー
対面朗読室
視聴覚コーナー
海洋資料室
研修室
緑陰コーナー

中分館(舞鶴市中公民館内)

南分館(舞鶴市南公民館内)

[舞鶴市立西図書館]

構 造 鉄筋コンクリート造、平屋建

敷地面積 1,740.66㎡

建築面積 919㎡(延床面積)

一般図書コーナー
児童図書コーナー
じゅうたんコーナー
参考図書コーナー
対面朗読室
マイクロ室
視聴覚コーナー
歴史資料室
研修室

加佐分館(舞鶴市加佐公民館内)

(3)沿 革

明治45年 5月 舞鶴明倫尋常高等小学校附属町立図書館として開設。

昭和 2年 8月 新築移転(元舞鶴税務署)。舞鶴町立舞鶴図書館と改称。

13年 8月 市制施行に伴い、市立舞鶴図書館と改称。

21年 9月 東第二公会堂内(現東遺族会館部分・元海光会建物…浜)に市立東図書館開設。同館開設に伴い、市立舞鶴図書館を市立西図書館と改称。

26年 3月 市立東図書館中分館開設。

31年 5月 市立東図書館を東公会堂内(元舞鶴海軍館参考品陳列館部分…溝尻)に移転。

43年10月 市立西図書館を市民会館2階に移転。市立東図書館南分館開設。

47年 3月 市立西図書館加佐分館開設。

平成 元年 4月 市立東図書館を現住所に新築。(4/21業務開始)

2年12月 市立西図書館を現住所に新築移転。(12/12業務開始)

3年 3月 市立東図書館電算機稼働。(3/24)

4年10月 市立西図書館電算機稼働。(10/1)

7年 6月 市立与保呂小学校でブックトーク実施。

以降市内全小学校、支援学校、ろう学校に拡大

9年 3月 市立東・西図書館コンピュータ・オンラインシステム稼働。(3/21)

13年 2月 市立西図書館書庫改築。

3月 市立東図書館中分館を現住所に新築の舞鶴市中総合会館内に移転。
(3/12業務開始)

14年 2月 市立東図書館書庫改築。

3月 京都府図書館総合目録ネットワークに加入。(3/1)

15年 6月 インターネット予約開始。(6/1)

22年 3月 市立東・西図書館システム更新、ホームページ開設。
携帯電話からの検索・予約サービス開始。(3/19)

- 23年10月 市立西図書館駐車場整備工事。(10/3～12/9)
- 25年 1月 市立東図書館周辺環境整備工事(1/24～3/15)
- 10月 市立東図書館の休館日を木曜日に、及び時間延長日を金曜日に変更。
東・西図書館の図書整理のため休館する日を変更。
- 28年 3月 市立東・西図書館システム更新。オンプレミス型からクラウド型へ切り替え。
(3/18)
- 29年 4月 市立東・西図書館において祝日の開館日を拡大。これにより、どちらかの図書館が開館している年間の日数は356日となる。
- 10月 市立東・西図書館において読書手帳サービス開始。(10/27)
- 30年 4月 舞鶴市図書館協議会を設置。(4/1)
- 京都府北部7市町(舞鶴市、福知山市、綾部市、宮津市、京丹後市、伊根町、与謝野町)において、図書館の広域利用を開始。(4/1)
- 令和 2年 3月 舞鶴市図書館条例の一部改正。(舞鶴市教育に関する事務の職務権限の特例に関する条例)(3/30)
- 4月 市立図書館全館、新型コロナウイルス感染拡大防止のため休館。
(4/18～5/18)
- 11月 市立東・西図書館において雑誌スポンサー制度を導入。(11/1)
- 図書館アンケートを実施。(11/28～12/20)
- 令和 3年11月 舞鶴市図書館協議会に図書館基本計画策定準備部会を設置。(11/11)
- 4年 2月 市立東・西図書館に図書殺菌器を設置。(2/19)
- 4月 舞鶴市図書館基本計画審議会を設置。(4/1)
- 8月 舞鶴市図書館基本計画市民フォーラムを開催。(8/20)
- 10月 舞鶴市図書館基本計画(案)に係るパブリックコメントを実施。
(10/21～11/20)
- 11月 市立東・西図書館システム更新。(11/30～12/2)
- 12月 舞鶴市図書館基本計画策定。(12/27)

5年 3月 舞鶴市電子図書館オープン。(3/10)

市立東・西図書館において個人貸出冊数を6冊から15冊へ拡大。(4/1)

5月 みんなで考える図書館市民フォーラムを開催。(5/13)

舞鶴市電子図書館学校連携開始。(5/15)

11月 これからの図書館を考える市民ワークショップを開催。計5回
(11/23～3/10)

12月 (仮称)舞鶴市立中央図書館基本設計業務委託 公募型プロポーザル公告。
(12/1)

6年 2月 (仮称)舞鶴市立中央図書館基本設計業務委託 公募型プロポーザル
により受託候補者を決定。(2/2)

4月 図書館再編についての懇談会を開催。計4回(4/17～5/18)

これからの図書館を考える市民ワークショップを開催。計4回
(4/27～2/22)

11月 図書館の利用状況について高校生に対するヒアリングを実施。計4回
(11/12～11/28)

7年 1月 市立東・西図書館で貸出した本を中・南・加佐分館でも返却可能へ。
(1/7)

2 図書館の活動

(1) 図書資料

ア. 蔵書冊数

(冊)

	一般図書	児童図書	閉架	合 計
東図書館	92,018	35,159	(35,978)	127,177
西図書館	86,814	35,024	(44,106)	121,838
中分館	4,635	5,649	－	10,284
南分館	2,791	4,054	－	6,845
加佐分館	3,725	6,361	－	10,086
合 計	189,983	86,247	(80,084)	276,230

()は再掲

イ. 受入別冊数

(冊)

		東図書館	西図書館	中分館	南分館	加佐分館	合 計
購入	一般図書	1,262	1,309	91	102	82	2,846
	児童図書	1,137	1,015	109	96	76	2,433
	小計	2,399	2,324	200	198	158	5,279
寄贈他	一般図書	531	198	17	61	35	842
	児童図書	55	96	18	11	0	180
	小計	586	294	35	72	35	1,022
合 計		2,985	2,618	235	270	193	6,301

除籍	1,270	1,270	150	0	150	2,840
----	-------	-------	-----	---	-----	-------

ウ. 受入雑誌・新聞種数

(種)

		東図書館	西図書館	中分館	南分館	加佐分館	合計
雑誌	購入	59	56	10	4	14	143
	寄贈他	66	55	0	0	0	121
	合 計	125	111	10	4	14	264

※「寄贈他」にはスポンサー雑誌を含む。(スポンサー雑誌はP16・P17参照)

(種)

新聞	購入	11	10	5	2	2	30
	寄贈他	5	5	1	1	1	13
	合 計	16	15	6	3	3	43

エ. 視聴覚資料

(点)

	東図書館	西図書館	中分館	合計
ビデオテープ	188	19	74	281
LD(レーザー・ディスク)	89	308	－	397
CD(コンパクト・ディスク)	462	771	－	1,233
DVD	9	11	45	65
カセットテープ	351	－	－	351
マイクロフィルム	－	63	－	63
DAISY	－	25	－	25
合 計	1,099	1,197	119	2,415

(2)利用状況

ア. 月別貸出冊数(個人)

(冊)

	東図書館	西図書館	中分館	南分館	加佐分館	合計
令和6年 4月	10,210	10,914	362	231	130	21,847
5月	10,887	11,040	399	267	184	22,777
6月	11,858	12,200	386	261	181	24,886
7月	12,748	12,871	384	312	199	26,514
8月	13,429	14,768	410	268	246	29,121
9月	11,352	11,270	374	245	186	23,427
10月	10,525	11,060	317	296	214	22,412
11月	11,360	11,786	355	237	165	23,903
12月	10,182	11,980	299	190	219	22,870
令和7年 1月	10,420	12,137	328	208	129	23,222
2月	10,361	10,280	343	232	176	21,392
3月	13,135	13,002	352	205	165	26,859
合計	136,467	143,308	4,309	2,952	2,194	289,230

※貸出総冊数(個人貸出+団体貸出。団体貸出はP11参照)

(冊)

	東図書館	西図書館	中分館	南分館	加佐分館	合計
6年度	151,611	162,642	4,309	2,952	2,231	323,745

イ. 月別貸出者数(個人)

(人)

	東図書館	西図書館	中分館	南分館	加佐分館	合計
令和6年 4月	2,382	2,884	150	101	48	5,565
5月	2,598	3,020	160	122	68	5,968
6月	2,712	3,119	158	103	72	6,164
7月	2,838	3,244	171	156	81	6,490
8月	3,083	3,675	172	115	97	7,142
9月	2,655	2,950	166	94	87	5,952
10月	2,513	2,958	151	124	83	5,829
11月	2,602	3,086	162	106	80	6,036
12月	2,395	2,982	136	86	91	5,690
令和7年 1月	2,493	3,021	146	88	68	5,816
2月	2,359	2,622	145	88	80	5,294
3月	2,878	3,310	164	95	76	6,523
合計	31,508	36,871	1,881	1,278	931	72,469
うち児童数	4,508	4,694	477	184	173	10,036

(日)

開館日数	292	290	335	317	312
------	-----	-----	-----	-----	-----

※東図書館は2月17日～21日まで、西図書館は2月24日～28日まで、蔵書点検のため休館

○ 貸出冊数の推移

(冊)

	R2	R3	R4	R5	R6
東図書館	136,799	144,439	128,875	149,367	151,611
西図書館	144,404	158,310	151,662	164,784	162,642
中分館	4,596	4,457	4,351	4,319	4,309
南分館	4,314	5,000	3,984	3,223	2,952
加佐分館	2,902	4,471	2,821	2,111	2,231
合計	293,015	316,677	291,693	323,804	323,745

貸出冊数の推移（東西図書館）

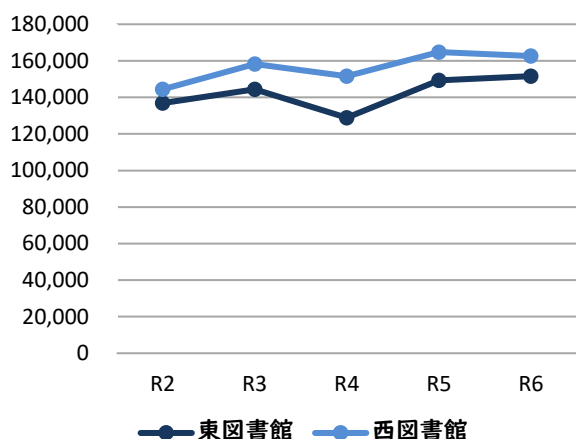

貸出冊数の推移（各分館）

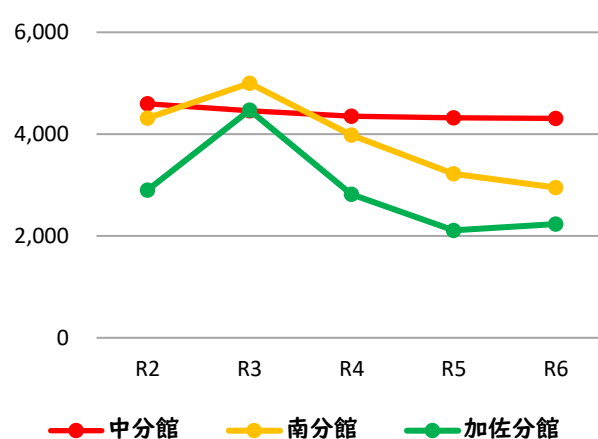

○ 貸出者数の推移

〈人／()内は児童数〉

	東図書館		西図書館		中分館		南分館		加佐分館		合計	
R2	36,503	(6,061)	38,679	(6,483)	1,944	(568)	1,696	(540)	1,125	(288)	79,947	(13,940)
R3	39,988	(7,079)	42,070	(7,414)	1,919	(433)	1,879	(553)	1,675	(485)	87,531	(15,964)
R4	35,078	(5,854)	40,198	(7,176)	1,874	(422)	1,629	(488)	1,080	(284)	79,859	(14,224)
R5	30,549	(4,320)	38,410	(5,677)	1,888	(346)	1,364	(279)	818	(151)	73,029	(10,773)
R6	31,508	(4,508)	36,871	(4,694)	1,881	(477)	1,278	(184)	931	(173)	72,469	(10,036)

貸出者数の推移（東・西図書館）

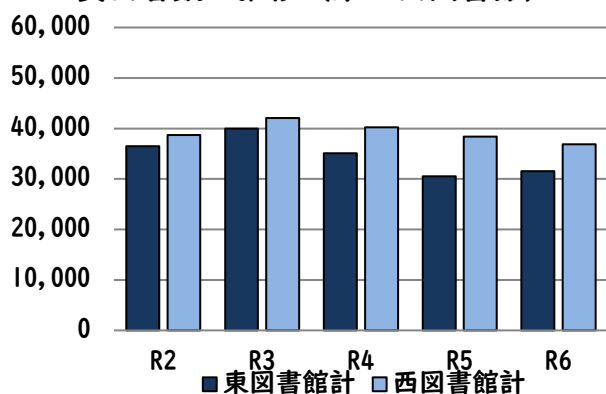

貸出者数の推移（各分館）

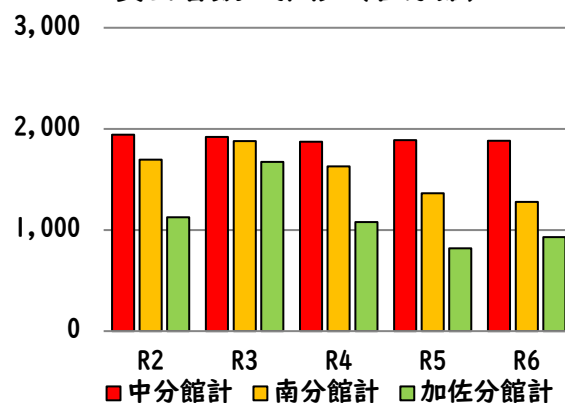

ウ. 団体貸出

	東図書館	西図書館	中分館	南分館	加佐分館	合 計
のべ利用団体数	506	556	-	-	4	1,066団体
実団体数	392		-	-	1	393団体
貸出冊数	15,144	19,334	-	-	37	34,515冊

※東西図書館の実団体数はオンライン化により一元管理

※図書館から遠距離にある小学校・支援学校を対象に「貸出文庫」として、1校あたり100冊を2か月ごとに図書館が配達し、貸出しています。この実績も団体貸出に含まれています。

エ. 登録者数

(人)

	東・西図書館	中分館	南分館	加佐分館	延人数
幼児・小学生	1,939	1,394	1,504	21	4,858
中学生	1,278	441	105	6	1,830
一般	21,551	5,303	1,052	57	27,963
合 計	24,768	7,138	2,661	84	34,651

(団体)

団体	392	-	-	1	393
----	-----	---	---	---	-----

※平成9年3月26日から東西図書館の登録者は、オンライン化により一元管理。

平成22年3月のシステム更新に伴い、東西図書館の登録者を整理。

(最終利用日が10年以上前の者は除外)

オ. 電子図書館(令和5年3月10日開設)

	コンテンツ数	登録者数	閲覧数	貸出数	予約数
R4年度	12,896	340	1,747	790	58
R5年度	13,938	6,860	123,552	56,139	633
R6年度	15,165	8,281	128,482	62,555	493

※コンテンツ数、登録者数は各年度末現在。

(3) 各種サービス

ア. 視聴覚資料の利用

(点)

		ビデオ	DVD	CD	合 計
東図書館	館外	0	0	380	380
	館内	-	-	-	-
西図書館	館外	-	2	940	942
	館内	-	-	-	-
中分館	館内	0	0	-	0
合 計	館外	0	2	1,320	1,322
	館内	0	0	-	0

イ. 予約サービス

(冊)

		東図書館	西図書館	中分館	南分館	加佐分館	合 計
貸出	蔵 書	8,446	9,874	62	0	0	18,382
	借 用	2,426	3,224	0	0	0	5,650
	A V	0	0	0	0	0	0
	小 計	10,872	13,098	62	0	0	24,032
未貸出	期限切・取消	159	181	0	0	0	340
	提供不可能他	2	7	0	0	0	9
	小 計	161	188	0	0	0	349
合 計		11,033	13,286	62	0	0	24,381

ウ. 相互協力

(冊)

相手図書館	東図書館		西図書館		合計	
	借受	貸出	借受	貸出	借受	貸出
府 内						
京都府立	782	15	945	20	1,727	35
京都府立京都学・歴彩館	0	0	0	0	0	0
京都市中央	31	5	43	11	74	16
京都市右京中央	40	6	46	15	86	21
京都市伏見中央	24	6	21	10	45	16
京都市醍醐中央	28	1	41	8	69	9
京都市北	1	4	13	8	14	12
京都市左京	6	9	10	8	16	17
京都市岩倉	5	3	40	3	45	6
京都市東山	1	1	3	2	4	3
京都市山科	4	12	21	11	25	23
京都市下京	43	9	28	6	71	15
京都市南	5	1	5	2	10	3
京都市吉祥院	2	3	13	7	15	10
京都市久世	2	1	10	2	12	3
京都市西京	0	1	4	4	4	5
京都市洛西	6	2	10	6	16	8
京都市向島	9	3	14	5	23	8
京都市醍醐	3	4	3	1	6	5
京都市久我のもり	2	2	5	0	7	2
京都市こどもみらい	0	0	0	1	0	1
京都市移動	0	1	0	2	0	3
向日市立	65	9	96	15	161	24
長岡京市立	64	35	97	42	161	77
大山崎町立	41	16	60	33	101	49
宇治市中央	80	4	83	12	163	16
宇治市東宇治	0	3	0	4	0	7
宇治市西宇治	0	4	0	3	0	7
城陽市立	38	21	78	19	116	40
久御山町立	43	0	74	3	117	3
八幡市立八幡市民	124	31	150	38	274	69
京田辺市立中央	8	2	22	9	30	11
井手町	43	0	61	0	104	0
宇治田原町立	21	2	56	2	77	4
木津川市立中央	47	4	81	4	128	8
木津川市立加茂	16	6	48	17	64	23
木津川市立山城	50	1	33	5	83	6
精華町立	62	30	98	28	160	58
笠置町	0	0	0	1	0	1
和束町	1	0	17	1	18	1
南山城村	0	0	0	0	0	0
亀岡市立	97	27	117	22	214	49
南丹市立中央	67	4	83	13	150	17
南丹市八木	0	1	0	7	0	8
南丹市日吉	0	0	2	1	2	1
南丹市美山	0	2	0	3	0	5
京丹波町丹波	9	11	41	16	50	27
京丹波町みずほ	11	0	32	1	43	1

(冊)

相手図書館	東図書館		西図書館		合計	
	借受	貸出	借受	貸出	借受	貸出
京丹波町和知	4	2	2	6	6	8
京丹波町こだち	0	2	0	3	0	5
綾部市	74	26	89	40	163	66
福知山市立中央	65	7	111	8	176	15
福知山市立三和	0	0	0	0	0	0
福知山市立夜久野	1	18	0	1	1	19
福知山市立大江	0	0	0	0	0	0
宮津市立	81	7	96	21	177	28
与謝野町立	34	0	38	3	72	3
与謝野町立野田川	29	34	40	31	69	65
与謝野町立加悦	13	1	51	3	64	4
伊根町伊根の杜	2	15	22	4	24	19
伊根町コミセン	4	1	1	1	5	2
京丹後市立峰山	12	19	43	38	55	57
京丹後市立あみの	18	3	41	7	59	10
京丹後市立大宮	15	8	48	4	63	12
京丹後市立弥栄	7	2	45	3	52	5
京丹後市立丹後	9	1	27	1	36	2
京丹後市立久美浜	11	4	22	8	33	12
京都市ライト	0	0	0	0	0	0
京都先端科学大学(旧学園大)	14	1	21	0	35	1
京都府立医科大学	0	0	0	0	0	0
京都教育大学	2	0	5	4	7	4
福知山公立大学	1	0	1	0	2	0
佛教大学	1	2	1	0	2	2
京都工芸繊維大学	0	0	0	0	0	0
京都府立大学	0	0	1	0	1	0
京都ノートルダム女子大学	0	0	1	0	1	0
京都橘大学	2	1	7	1	9	2
京都外国語大学	0	0	7	0	7	0
京都女子大学	0	0	1	0	1	0
京都大学	0	0	0	0	0	0
京都精華大学	2	0	0	0	2	0
花園大学	6	1	4	0	10	1
府内計	2,288	457	3,329	618	5,617	1,075
府 外						
国立国会(関西館含)	0	0	5	0	5	0
静岡県立	1	0	0	0	1	0
新潟県立	2	0	0	0	2	0
長崎県立	2	0	0	0	2	0
金沢市立泉野	0	1	0	0	0	1
秦野市立	0	1	0	0	0	1
さいたま市立中央	0	0	0	1	0	1
泉大津市立	0	0	0	1	0	1
あかし市民	0	1	0	0	0	1
江東区立東雲	0	1	0	0	0	1
府外計	5	4	5	2	10	6
合 計	2,293	461	3,334	620	5,627	1,081

京都府立図書館学校支援セット借受 東図書館:177冊 西図書館:167冊