

# 舞鶴市統計書

令和7年版

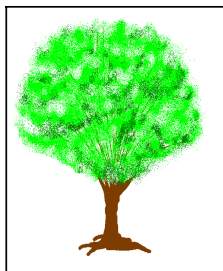

舞 鶴 市



### 市の木「ケヤキ」

ケヤキは、市内各所に成育し、雄壮、強健で大地にしっかり根を張り、力強く空に向かって成長していく。  
(昭和58年11月 1日制定)

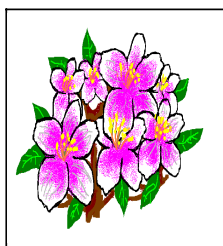

### 市の花「ツツジ」

ツツジ(サツキを含む)は、市民の間で盆栽や植え込みなどに広く親しまれており、春には郷土の山や街並みに彩りをそえ、うるおいをもたらしてくれる。  
(昭和58年11月 1日制定)

## はじめに

令和7年版「舞鶴市統計書」を編集いたしました。

本書は、国勢調査をはじめ各種統計調査の結果、また関係機関から提供いただいた基本的な統計データを、総合的に収録し市勢の現況と推移を明らかにしたもので、各種施策の基礎資料や学習資料として広くご利用いただければ幸いです。

本書の編集にあたり貴重なデータ等を提供していただきました関係各機関に対しまして、心から厚くお礼申し上げますとともに、今後もより一層のご協力を賜りますようよろしくお願い申し上げます。

令和8年6月

舞鶴市総務部総務課

## 凡 例

- (1) 本文中、「年（次）」とあるのは、1月～12月の1年間について、「年度」とあるのは、4月～翌年3月までの12ヶ月間について数値を収録しています。  
なお、主要なものは原則的に3ヶ年間、またはそれ以上さかのぼって掲載しています。  
※数年ごとに実施される調査や編集時点で未公表のデータについては、前回の数値を掲載しています。
- (2) 数値の単位未満については、原則として四捨五入をしていますので、総数と内訳が一致しない場合があります。
- (3) 統計表中の符号の用法は下記のとおりです。  
「0」 …… 該当数を四捨五入した結果、単位数値未満となるもの。  
「－」 …… 皆無または該当数値なし。  
「…」 …… 不詳、不明、算出不能の数値。  
「x」 …… 該当数値の公表を差し控えたもの。  
「△」 …… 減少。
- (4) 本書で使用している地区名のうち、「新舞鶴」とは昭和13年8月1日の合併前の新舞鶴町の区域(主に現在の三笠小学校区と新舞鶴小学校区(祖母谷地区を除く。))をいい、「旧舞鶴」とは昭和11年8月1日の合併前の舞鶴町の区域(主に現在の明倫小学校区と吉原小学校区(字下安久を除く。))をいいます。
- (5) 統計資料についての問い合わせや、さらに詳細な資料が必要な場合は、各資料の出所先、または下記まで御照会ください。

舞鶴市総務部総務課行政係

Tel 0773-66-1044 Fax 0773-62-5099

## 目次

<b>1章</b>	<b>沿革・土地</b>		
<b>1-1</b>	<b>沿革</b>		
1	市域の推移	1	
<b>1-2</b>	<b>土地</b>		
2	位置及び面積	1	
3	山岳	1	
4	地区別面積	2	
5	地目別土地面積	2	
6	河川	3	
<b>1-3</b>	<b>気象</b>		
7	季節現象及び観測極値等	5	
8	天気概要	6	
9	大きな災害をもたらした大雨記録	7	
<b>2章</b>	<b>人口</b>		
<b>2-1</b>	<b>人口</b>		
10	人口及び世帯数の推移	10	
11	自治会別世帯数及び男女別人口 (外国人含む)	12	
12	外国人住民人口	19	
13	人口動態	20	
14	都道府県男女別転入転出者数	21	
<b>2-2</b>	<b>国勢調査</b>		
15	年齢(各歳)男女別人口	22	
16	舞鶴市地区別人口及び世帯数	24	
17	人口集中地区(D.I.D)の状況	25	
18	住居の種類及び住宅の所有の関係	25	
19	一般世帯の世帯人員別世帯数	26	
20	労働力状態及び年齢別15歳以上人口	27	
21	産業(大分類)及び年齢別15歳以上就業者数	28	
22	産業(大分類)及び従業上の地位別 15歳以上就業者数	29	
23	常住地による産業(大分類)別 15歳以上就業者数	30	
24	昼間人口	31	
<b>3章</b>	<b>産業・経済</b>		
<b>3-1</b>	<b>農業</b>		
25	地区別農家数	32	
26	経営耕地面積規模別農家数	33	
27	農産物販売金額規模別農家数	34	
28	年齢別農家人口	34	
29	経営耕地種類別面積	35	
30	農産物販売金額1位の部門別農家数	36	
31	家畜等を販売目的で飼養している 農家数及び飼養頭羽数	36	
32	米の収穫状況	37	
33	農地転用届出・許可実績	37	
<b>3-2</b>	<b>林業</b>		
34	林野面積	38	
35	林産物	38	
<b>3-3</b>	<b>水産業</b>		
36	地区別動力漁船数	39	
37	経営組織別漁業経営体数	40	
38	階層別漁業経営体数	40	
39	販売金額別漁業経営体数	41	
40	専業・兼業別個人経営体数	41	
41	漁業就業者数	42	
42	魚種別漁獲量	42	
<b>3-4</b>	<b>事業所</b>		
43	産業別及び従業上の地位別従業者数(民営)	43	
44	産業及び常用雇用者規模別民営事業所数	44	
45	産業及び常用雇用者規模別従業者数(民営)	45	
46	地区別及び経営組織別 民営事業所数及び従業者数	46	
47	経営組織別事業所数及び従業者数	47	
48	存続・新設・廃業別 民営事業所数及び従業者数	47	
<b>3-5</b>	<b>工業</b>		
49	産業別工業の状況	48	
50	従業者規模別工業の状況	49	
51	小地域別工業の状況	50	
<b>3-6</b>	<b>商業</b>		
52	業種別商業の状況	51	
53	酒類の販売数量	51	
54	たばこの売渡本数	52	
55	小地域別卸売業・小売業の状況	52	
<b>3-7</b>	<b>貿易</b>		
56	品目別輸出入額	53	
57	国別輸出入額	53	
<b>3-8</b>	<b>金融</b>		
58	金融機関の状況	54	
59	金融機関別貸付残高	54	
60	日本政策金融公庫貸付状況	54	
61	手形交換の状況	55	
62	産業別信用保証状況	55	

## 4章 運輸・通信

4-1	交通	
63	道路の状況	56
64	バス運輸状況	56
65	自動車台数	57
66	京都丹後鉄道駅別乗客数	57
67	旅券申請（交付）件数	57
68	観光入込客数	58
69	インターチェンジ通過台数	58
4-2	海運	
70	入港船舶数	59
71	国籍別入港船舶数	59
72	総トン階区分別入港船舶数	60
73	品目別輸移出入貨物数	60
74	外材輸入状況	61
75	舞鶴・小樽間フェリー利用状況	61
4-3	通信	
76	郵便機関数	62
77	郵便取扱数	62
78	電話等加入数	62
79	公衆電話数	62

## 5章 ガス・水道

5-1	ガス	
80	都市ガス供給状況	63
5-2	水道	
81	上水道利用状況	63
82	上水道用途別給水件数	64
83	上水道用途別有収水量	64

## 6章 司法・警察・消防

6-1	司法	
84	刑事事件受理状況	65
85	民事事件受理状況	65
86	家事審判事件受理件数	65
87	家事調停事件受理件数	66
88	少年事件受理件数	66
89	少年事件処分件数	67
6-2	警察	
90	警察職員数	67
91	運転免許保有者数	67
92	交通事故発生件数	68
93	原因別交通事故発生状況	68
94	月別交通事故死傷者数	69
95	年齢別交通事故死傷者数	69

96	刑法犯の状況	70
97	特別法令違反の状況	71

6-3	消防	
98	消防職員数	71
99	消防団員数	72
100	消防用機械の状況	72
101	消防水利の状況	72
102	火災の被害状況	72
103	火災の原因別発生件数	73
104	火災損害額	73
105	覚知別火災発生件数	73
106	救急出動件数	73
107	救急搬送人員	74
108	救助出動状況	74

## 7章 教育・文化

7-1	教育	
109	学校の状況	75
110	幼稚園の状況	75
111	小学校の状況	76
112	中学校の状況	77
113	高等学校の状況	77
114	高等学校課程別生徒数	78
115	舞鶴工業高等専門学校の状況	78
116	京都職業能力開発短期大学の状況	78
117	中学校卒業者の進学状況	79
118	高等学校卒業者の進路	79
119	児童・生徒の体位	80
120	児童・生徒の疾病状況	81
121	ファミリー・サポート・センターの活動状況	82
122	子ども総合相談センター相談状況	82
123	放課後児童クラブの状況	83
7-2	文化	
124	図書館蔵書冊数及び登録者数	83
125	図書貸出状況	83
126	市政記念館利用状況	84
127	総合文化会館利用状況	84
128	林業センター利用状況	85
129	西駅交流センター利用状況	85
130	西市民プラザ利用状況	85
131	大丹生コミュニティセンター利用状況	86
132	公民館等利用状況	86
133	男女共同参画センター利用状況	87
134	商工観光センター利用状況	87
135	勤労者福祉センター利用状況	88

136	東地区中心市街地複合施設利用状況	88
137	文化財の状況	89
138	田辺城資料館入館者数等	89
139	郷土資料館入館者数等	90
140	市体育館利用状況	90
141	運動公園利用者数	91
142	文化公園プール利用者数	91
143	グリーンスポーツセンター利用状況	91
144	陶芸館利用者数	92
145	五老スカイタワー入館者数	92
146	赤れんが博物館入館者数等	92
147	引揚記念館入館者数等	92
148	宗教法人数	93
149	テレビ受信契約数	93
150	公園の設置状況	94

## 8章 民生・労働・衛生・公害・廃棄物

### 8-1 社会福祉

151	社会福祉施設の状況	95
152	保育所の状況	95
153	認定こども園の状況	96
154	社会福祉関係法による 保護・措置・給付状況	97
155	生活保護法による保護状況	98
156	身体障害者手帳所持者数	99
157	由良川学園利用状況	99
158	後期高齢者医療費状況	99
159	介護保険の介護認定者数	100
160	介護保険のサービス利用状況	100
161	共同募金の実績	101
162	日赤社資収納実績	101

### 8-2 広聴・相談

163	不良行為少年補導件数	102
164	児童相談受付件数	102
165	市民相談の状況	103

### 8-3 年金

166	国民年金加入状況	104
167	国民年金支給状況	104

### 8-4 国民健康保険

168	国民健康保険収支状況	105
169	国民健康保険療養諸費の状況	105
170	国民健康保険給付状況	105

### 8-5 労働

171	一般職業紹介状況	106
172	中高年齢者職業紹介状況	106
173	雇用保険適用給付状況	106

174	船員職業紹介状況	107
175	法規別労働組合数及び組合員数	107
176	規模別労働組合数及び組合員数	107

### 8-6 衛生

177	医療施設の状況	108
178	医療関係従事者数	108
179	環境衛生営業施設数	108
180	市民病院の従事者数	109
181	市民病院の診療患者数	109
182	加佐診療所の診療患者数	109
183	主要死因別死亡者数	109
184	年齢別死亡者数	110
185	悪性新生物部位別死亡者数	111
186	予防接種実施状況	111
187	乳幼児健康診査実施状況	111
188	健康診査実施状況	112
189	市内の献血状況	112
190	感染症患者発生状況	112
191	狂犬病の予防状況	113
192	斎場使用状況	113

### 8-7 公害・廃棄物

193	公害苦情受理及び処理件数	113
194	ごみ及びし尿の処理状況	114
195	可燃ごみの排出量及び処理方法別処理量	114
196	不燃ごみ及び粗大ごみの排出量	114
197	不燃ごみ及び粗大ごみの処理方法別処理量	115
198	し尿の収集及び処理量	115

## 9章 土木・建設

### 9-1 土木

199	都市計画区域面積	116
200	用途地域面積	116
201	都市計画事業の状況	116
202	市単独事業の状況	116
203	災害復旧工事の状況	117
204	一般公共事業の状況	117
205	府単独事業の状況	117

### 9-2 建設

206	家屋課税台帳による家屋数	117
207	団地別公営住宅戸数	118
208	下水道事業整備状況	118
209	地価公示法による公示地価	119

## 10章 行政

10-1	行政	
210	市職員数	120
211	市議会の状況	122
212	党派別市議会議員数	122
213	会派別市議会議員数	122
214	種類別付議件数	122
215	議決件数	123
216	請願及び陳情の処理状況	123
217	常任委員会開催状況	123
10-2	選挙	
218	選挙人名簿登録者数及び投票所数	124
219	投票区別選挙人名簿登録者数	124
220	各種選挙投票状況	125
221	各種選挙候補者別得票数	126

## 11章 財政

11-1	財政	
222	一般会計予算額	129
223	特別会計予算額	130
224	公営企業会計予算額	130
225	財源別歳入予算額（一般会計）	130
226	経費別歳出予算額（一般会計）	131
227	決算額の推移	131
228	一般会計決算額	132
229	特別会計決算額	133
230	公営企業会計決算額	133
231	資産の状況	133
232	市債借入現在高	134
11-2	租税	
233	市税	135
234	国税及び府税	135
235	個人市民税の納税義務者数	136
236	固定資産税の実納税義務者数	136
237	償却資産	136

## 付録

付1	京都市町村別人口及び世帯数	1
付2	舞鶴市行政組織表	2
付3	舞鶴市の歴史	5
付4	小地域位置図	12

# 1章

## 沿革・土地

## 1-1 沿革

### 1 市域の推移

(令和7年4月1日現在)

(単位=km<sup>2</sup>)

市町村	年月日	合併状況	面積
舞鶴町	明治22年 4月 1日	町村制実施により西地区の市街地をもって町制施行	…
余部町	明治35年 6月 1日	余内村の余部上・余部下・長浜・和田の区域をもって町制施行	9.0
新舞鶴町	明治39年 7月 1日	倉梯村と志楽村の一部をもって町制施行	5.1
中舞鶴町	大正 8年11月 1日	余部町を改称	9.0
舞鶴町	昭和11年 8月 1日	隣接の四所・高野・池内・余内・中筋の5か村合併	91.4
舞鶴市	昭和13年 8月 1日	市制施行	91.4
東舞鶴市	昭和13年 8月 1日	新舞鶴町・中舞鶴町・倉梯村・与保呂村・志楽村の5か町村を合併し、その区域をもって市制施行	61.0
東舞鶴市	昭和17年 8月 1日	朝来・東大浦・西大浦の3か村合併	143.1
舞鶴市	昭和18年 5月27日	舞鶴市と東舞鶴市合併	234.6
舞鶴市	昭和32年 5月27日	加佐町編入	340.3

## 1-2 土地

### 2 位置及び面積

(令和7年4月1日現在)

東経	北緯	面積 (km <sup>2</sup> )	ひろがり		海岸線(km) (1)
			東西(km)	南北(km)	
東経135度10分～29分	北緯35度23分～ 成生岬36分 小島43分	342.06	29.7	成生岬24.9 小島37.0	119.9

(注) (1)概数である。

資料 市都市計画課

### 3 山岳

(単位=m)

名称	地名	海拔	名称	地名	海拔
赤岩山	字西方寺	669	槇山	字白杉	483
三国岳	字多門院	616	五老岳	字上安	300

資料 6万5千分の1舞鶴市全図及び国土交通省地理院地図

## 4 地区別面積

(令和7年4月1日現在)

(単位=km<sup>2</sup>)

地区別	面積	地区別	面積
<b>総数</b>	<b>342.06</b>	<b>西地区計</b>	<b>92.86</b>
<b>東地区計</b>	<b>134.98</b>	旧舞鶴	2.53
東大浦	33.96	余内	10.10
西大浦	33.80	四所	18.92
朝来	15.80	高野	13.75
志楽	14.31	中筋	13.51
与保呂	12.73	池内	34.05
倉梯	9.81	<b>加佐地区計</b>	<b>104.82</b>
祖母谷	9.89	岡田上	27.55
新舞鶴	4.68	岡田中	32.68
<b>中地区計</b>	<b>9.39</b>	岡田下	17.74
中舞鶴	9.39	八雲	19.79
		神崎	7.06

(注) 1.「新舞鶴」とは、昭13.8.1の合併前の新舞鶴町の区域（主に現在の三笠小学校区と新舞鶴小学校区（祖母谷地区を除く。））をいう。

2.「旧舞鶴」とは、昭11.8.1の合併前の舞鶴町の区域（主に現在の明倫小学校区と吉原小学校区（字下安久を除く。））をいう。

3.地区の面積の計と総数は、端数処理により一致しない。

資料 市都市計画課

## 5 地目別土地面積

(各年1月1日現在)

(単位=千m<sup>2</sup>)

年次	総数	田	畑	宅地	池沼	山林	牧場	原野	雑種地
令和5	99,804	13,635	7,180	12,683	7	61,908	20	1,612	2,760
6	99,812	13,531	7,203	12,706	7	61,915	20	1,632	2,799
7	99,636	13,490	7,186	12,714	7	61,754	20	1,643	2,822

(注) 概要調書に記載された課税地の数値である。

資料 市税務課

## 6 河川

(令和7年4月1日現在)

(単位＝m)

区分	河川名	総延長	水源	流末
国管理	由良川	146,000 (16,650)	南丹市美山町三国岳 (舞鶴市と福知山市大江町界)	字西神崎で海
府管理 (一級河川)	和江谷川	1,150	字和江	字和江で由良川に合流
	土佐川	1,200	字水間	字中山で由良川に合流
	丸田川	1,500	字丸田	字丸田で由良川に合流
	八戸地川	3,300	字八戸地	字八田で由良川に合流
	真壁川	1,850	字久田美	字久田美で由良川に合流
	久田美川	4,690	字久田美	字志高で由良川に合流
	池田川	1,490	字久田美	字久田美で久田美川に合流
	岡田川	14,599	字上漆原	字岡田由里で由良川に合流
	富室川	3,200	字富室	字岡田由里で岡田川に合流
	平川	3,200	字西方寺	字西方寺で岡田川に合流
	下見谷川	3,100	字下見谷	字河原で岡田川に合流
	長谷川	2,000	字長谷	字下漆原で岡田川に合流
	宇谷川	3,500	字桑飼上	字桑飼上で由良川に合流
	檜川	7,250	宮津市字小田	字地頭で由良川に合流
	滝川	3,700	字滝ケ宇呂	字地頭で檜川に合流
(二級河川)	野原川	4,015	字大山	字野原で海
	瀬崎川	920	字瀬崎	字瀬崎で海
	大丹生川	2,800	字大丹生	字大丹生で海
	河辺川	5,400	字栃尾	字平で海
	朝来川	4,200	字登尾	字大波下で海
	吉野川	2,000	字白屋	字吉野で朝来川に合流
	志楽川	6,352	字松尾	字市場で海
	堀川	2,000	字泉源寺	字市場で志楽川に合流
	鹿原川	1,600	字鹿原	字鹿原で志楽川に合流
	祖母谷川	6,760	字多門院	字溝尻で海
	与保呂川	6,918	字与保呂	字浜で海
	椿川	2,050	字行永	字行永で与保呂川に合流
	菅坂川	1,530	字木ノ下	字木ノ下で与保呂川に合流
	伊佐津川	16,910	綾部市於与岐町	字下安久で海
	米田川	1,700	字上安	字上安久で伊佐津川に合流
	天清川	2,050	字上安久	字上安久で伊佐津川に合流
	池内川	9,325	字岸谷	字七日市で伊佐津川に合流

## 6 河川 (つづき)

区分	河川名	総延長	水源	流末
(二級河川)	青谷川	1,400	字今田	字今田で池内川に合流
	池の内下川	900	字池ノ内下	字池ノ内下で池内川に合流
	寺田川	2,700	字寺田	字寺田で池内川に合流
	高野川	5,536	字城屋	字竹屋で海
	女布川	3,500	字女布	字公文名で高野川に合流
	福井川	1,500	字上福井	字喜多で海
市管理	寺川	3,300	字森	字浜で海
	静溪川	3,200	字七日市	字魚屋で海
	見谷川	3,000	字上根	字上根で寺田川に合流
	白滝川	2,800	字白滝	字白滝で池内川に合流
	池ノ内川	2,600	字岸谷	字岸谷で池内川に合流
	高野川	2,500	字城屋	字城屋で府管轄河川となる
	八戸地川	2,400	字長谷	字八戸地で府管轄河川となる
	榎川	2,400	字余部上	字余部下で海
	青井川	2,300	字青井	字青井で海
	小俣川	2,200	字地頭	字地頭で滝川に合流
	カセ谷川	2,200	字寺田	字寺田で寺田川に合流
	青谷川	2,200	字今田	字今田で府管轄河川となる
	北谷川	2,100	字池ノ内下	字池ノ内下で池の内下川に合流
	松島川	2,100	字堂奥	字溝尻で志楽川に合流
	黒田川	2,100	字多祢寺	字平で海
	三浜川	2,100	字三浜	字三浜で海
	中川	2,000	字行永	字森で寺川に合流
	与保呂川	2,000	字与保呂	字与保呂で府管轄河川となる
新川	2,000	字安岡	田中町で志楽川に合流	

(注) 府管轄河川は全部 (河川番号順)、市管轄河川については延長2,000m以上

(総延長順) を掲載。

資料 国土交通省福知山河川国道事務所、府中丹東土木事務所、市土木課

### 1-3 気象

#### 7 季節現象及び観測極値等

季節現象		令和2年	3年	4年	5年	6年	
雪の初日(月日) (1)		1月1日	12月15日	12月17日	12月7日	12月2日	
雪の終日(月日) (1)		3月16日	3月3日	3月7日	3月3日	3月22日	
最深積雪	積雪(cm)	11	34	71	30	48	
	(月日)	2月18日	12月31日	12月27日	1月25日	1月25日	
最大風速	風速(m/s)	14.9	12.6	13.8	14.4	14.4	
	(月日)	4月13日	2月17日	9月20日	1月24日	4月9日	
	風向	北	西南西	北北東	北	北	
気温	最高	温度(°C)	37.7	36.2	37.1	39.0	38.8
		(月日)	8月19日	7月24日	6月29日	8月5日	8月23日
	最低	温度(°C)	-2.2	-5.5	-3.7	-5.8	-2.2
		(月日)	2月10日	1月9日	2月23日	1月26日	3月3日
有感地震(回) (2)		1	3	5	3	6	

(注) 1.舞鶴特別地域気象観測所における観測記録。

2.雪の初終日及び最深積雪の年次統計期間は寒候期（前年の秋から当年の春に至る期間）による。

(1)雪の観測は平成25年4月から自動化された。

(2)地方公共団体または防災科学技術研究所の観測記録を含む。

資料 京都地方気象台

## 8 天気概要

年次	気温(°C)			平均湿度 (%)	降水量 の合計 (mm)	日照時間 (時間)	天気日数(日)		
	平均気温	日最高 気温 の平均	日最低 気温 の平均				降水 (1)	雪 (2)	強風 (3)
令和2	15.5	20.5	11.5	80	1,985.5	1,595.9	171	13	19
3	15.3	20.5	11.3	80	1,961.5	1,697.9	157	39	22
4	15.2	20.3	11.2	80	1,435.5	1,711.7	167	52	17
5	16.0	21.4	11.8	79	1,910.0	1,834.3	159	46	23
6	16.3	21.3	12.4	80	1,946.5	1,738.4	166	41	26
1月	4.8	8.8	1.5	84	156.5	86.9	19	12	1
2月	6.6	10.4	3.3	80	145.0	48.2	20	12)	6
3月	7.2	11.8	3.0	78	149.5	118.8	18	12	5
4月	15.2	21.1	10.4	77	152.0	164.6	11	0	1
5月	17.8	23.4	12.5	72	192.0	206.1	11	0	0
6月	22.7	28.3	18.3	78	148.0	175.1	14	0	0
7月	27.6	32.9	24.0	83	269.0	175.1	13	0	1
8月	28.6	33.8	24.9	79	71.0	216.0	8	0	0
9月	27.2	32.5	23.6	78	45.5	203.8	5	0	0
10月	19.8	24.2	16.2	83	271.0	120.0	15	0	3
11月	12.6	17.3	8.6	83	211.5	120.7	15	0	6
12月	6.0	10.8	2.6	82	135.5	103.1	17	7	3

(注) 舞鶴特別地域気象観測所における観測記録。

(1)日降水量0.5mm以上の日数。

(2)雪又はみぞれが降った日数。年次の統計期間は寒候期（前年の秋から当年の春に至る期間）。

(3)日最大風速が10m/s以上の日数。

値)…準正常値（対象となる資料の一部が欠けているが、許容する資料数を満たす場合）

資料 京都地方気象台

## 9 大きな災害をもたらした大雨記録

(令和6年現在)

(単位=mm)

記録日	降水量	豪雨の原因及び記事
明治 33年 9月27日	124.1	台風
37年 9月16日	160.0	台風 舞鶴付近通過、猛烈な暴風を伴う
40年 8月23日～25日	554.8	台風 宮津・舞鶴を中心に稀にみる豪雨、両丹地方各所で被害多大
41年 8月7日	108.0	台風
43年 9月6日～7日	159.4	台風
大正 元年 9月22日	110.6	台風
2年 10月16日	100.1	熱帯性低気圧
5年 9月22日～23日	154.3	熱帯性低気圧
7年 8月20日	241.8	寒冷前線に誘発された大雷雨
10月15日	116.5	低気圧
8年 7月27日	112.6	雷雨
9年 8月4日	118.4	台風
10年 9月24日～25日	173.0	台風
11年 7月4日	158.1	梅雨前線
12年 9月14日～15日	209.2	台風 由良川流域大水害
14年 9月17日	100.3	台風
昭和 5年 7月31日	124.0	台風
7年 7月1日	111.2	梅雨前線
20年 10月8日～9日	255.6	台風 奥丹地方特に被害多大
24年 7月29日	121.5	台風(6号) 保津川上流集中豪雨
25年 9月3日	117.8	台風(28号)
27年 6月23日	114.0	台風(2号)
7月12日	104.0	台風 梅雨前線
28年 9月25日	445.5	台風(13号) 舞鶴南東方に集中豪雨、 京都府北部及び福井県西部被害多大
29年 7月29日～31日	151.6	雷雨
9月18日	164.6	台風(14号)
32年 7月16日	112.6	梅雨前線
34年 9月26日	247.2	台風(15号) 伊勢湾台風 本市においても気象台開設以来の 強風で瞬間最大51.1mを記録する
12月17日	140.5	寒冷前線
36年 6月28日	114.4	梅雨前線

## 9 大きな災害をもたらした大雨記録（つづき）

（令和6年現在）

（単位＝mm）

記録日	降水量	豪雨の原因及び記事
37年 6月9日	142.8	梅雨前線
40年 9月14日	180.0	秋雨前線
9月17日	157.0	台風（24号）
41年 9月18日	150.0	大雨
42年 10月27日～28日	111.2	台風（34号）
45年 6月15日	111.5	梅雨前線
46年 8月30日～31日	157.0	台風（23号）
47年 7月11日	156.0	7月豪雨
9月16日～17日	213.5	台風（20号）
48年 9月6日	103.0	秋雨前線
49年 9月9日	102.5	秋雨前線
51年 6月10日～11日	103.0	梅雨前線
9月13日	140.0	台風（17号）
52年 9月28日～30日	128.0	低気圧の東進 京都府下中部と由良川上・中流域を中心に大雨
11月16日～17日	121.0	低気圧の東進 由良川流域特に福知山・綾部地方を中心に大雨
54年 6月27日～30日	122.0	梅雨前線の活発化による大雨
9月30日～10月1日	142.5	台風（16号） 府南部通過による大雨
57年 8月1日～2日	154.0	台風（10号）の通過による強風、大雨と、北風の吹き寄せによる高潮
58年 5月16日	112.5	大雨
9月28日	132.5	台風（10号）
63年 8月16日	100.5	台風（13号）
平成 2年 9月19日	124.0	台風（19号）
5年 6月29日	117.0	梅雨前線と低気圧の通過
9月14日	108.0	寒冷前線の通過
7年 5月12日	121.5	南岸低気圧及び暖気の移流
7月3日	116.0	梅雨前線の活動の活発化
8月28日	122.5	低気圧の接近に伴う秋雨前線の北上及び暖湿気の流れ
10年 9月17日	110.0	雷雨
9月22日	139.0	台風（7号）
11年 6月29日	115.0	低気圧の山陰沿岸沿通過

## 9 大きな災害をもたらした大雨記録（つづき）

（令和6年現在）

（単位＝mm）

記録日	降水量	豪雨の原因及び記事
13年 6月19日	116.5	梅雨前線
16年 9月29日	100.5	台風（21号）
10月20日	277.0	台風（23号） 日降水量としては2位（統計期間1947年から）
18年 9月 6日	103.0	停滞前線と低気圧の通過
23年 5月29日	168.0	台風（2号） 由良川はん濫注意情報・はん濫警戒情報発表、 京都府土砂災害警戒情報発表
9月21日	166.0	台風（15号） 由良川はん濫注意情報・はん濫警戒情報発表
25年 9月15日	168.5	台風（18号）、前線 京都府、滋賀県、福井県に特別警報発表
9月16日	136.5	//
10月25日	134.5	台風（27号）、前線
26年 8月 9日	110.0	台風（11号）
8月16日	86.5	停滞前線、暖気の移流 8月17日に由良川下流はん濫危険情報を発表
10月6日	104.0	台風（18号）
10月13日	127.5	台風（19号）
27年 7月16日～19日	65.5	台風（11号） 7月18日に由良川中流はん濫注意情報発表
12月11日	94.0	前線を伴った低気圧 12月の日降水量の1位を記録 （統計期間1947年から）
28年 9月20日	105.5	台風（16号） 由良川中流・下流はん濫注意情報発表
29年 9月17日	131.0	台風（18号） 京都府土砂災害警戒情報発表
10月22日	267.0	台風（21号） 由良川中流・下流はん濫危険情報発表、 京都府土砂災害警戒情報発表
30年 7月 5日	156.0	梅雨前線、由良川中流はん濫注意情報発表
7月 7日	208.5	梅雨前線、由良川中流はん濫注意情報発表 由良川下流はん濫危険情報発表、京都府土砂災害警戒情報発表
9月30日	127.5	台風（24号）、由良川中流はん濫注意情報発表、 由良川下流はん濫警戒情報発表（情報発表は10月1日）、 京都府土砂災害警戒情報発表
令和 3年 8月14日	126.5	前線
5年 8月15日	145.0	台風（7号）
6年 5月28日	140.0	前線

（注）1.日降水量100mm以上及び特に大きな被害をもたらした大雨。

2.舞鶴海洋気象台（平成25年3月まで）及び舞鶴特別地域気象観測所（平成25年4月から）における観測記録。

資料 京都地方気象台

# 2章

# 人口

## 2-1 人口

### 10 人口及び世帯数の推移

調査年月日	世帯数 (世帯)	人口 (人)			性比 (%) (女=100)	1世帯 当たり人口 (人)	人口密度 (人/km <sup>2</sup> )	摘要
		総数	男	女				
大正14年10月 1日	13,702	62,484	32,979	29,505	111.8	4.56	265	国勢調査
昭和 5年10月 1日	13,843	63,665	32,385	31,280	103.5	4.60	270	//
10年10月 1日	14,682	68,567	34,747	33,820	102.7	4.67	291	//
15年10月 1日	18,341	86,057	44,687	41,370	108.0	4.69	365	//
18年 5月27日	19,016	86,051	...	...	...	4.53	365	推計人口
20年11月 1日	...	80,407	39,291	41,116	95.6	...	343	人口調査
22年10月 1日	19,825	92,139	48,254	43,885	110.0	4.65	365	国勢調査
25年10月 1日	19,844	91,914	46,646	45,268	103.0	4.63	394	//
30年10月 1日	20,615	92,839	46,090	46,749	98.6	4.50	396	//
35年10月 1日	23,890	99,615	48,397	51,218	94.5	4.17	293	//
40年10月 1日	24,999	96,641	46,752	49,889	93.7	3.87	284	//
41年10月 1日	25,402	96,120	46,337	49,783	93.1	3.78	282	推計人口
42年10月 1日	25,872	96,574	46,632	49,942	93.4	3.73	284	//
43年10月 1日	26,140	96,261	46,311	49,950	92.7	3.68	283	//
44年10月 1日	26,353	96,136	46,399	49,737	93.3	3.65	282	//
45年10月 1日	26,335	95,895	46,445	49,450	93.9	3.64	282	国勢調査
46年10月 1日	26,213	95,901	46,550	49,351	94.3	3.66	284	推計人口
47年10月 1日	26,243	96,753	47,018	49,735	94.5	3.69	284	//
48年10月 1日	26,174	97,155	47,358	49,797	95.1	3.71	285	//
49年10月 1日	26,295	97,744	47,744	50,000	95.5	3.72	287	//
50年10月 1日	27,907	97,780	47,953	49,827	96.2	3.50	287	国勢調査
51年10月 1日	27,829	97,764	47,911	49,853	96.1	3.51	287	推計人口
52年10月 1日	27,839	98,009	47,997	50,012	96.0	3.52	287	//
53年10月 1日	28,000	98,302	48,293	50,009	96.6	3.51	288	//
54年10月 1日	28,277	98,163	48,221	49,942	96.6	3.47	288	//
55年10月 1日	29,509	97,578	47,809	49,769	96.1	3.31	286	国勢調査
56年10月 1日	29,465	97,487	47,836	49,651	96.3	3.31	286	推計人口
57年10月 1日	29,659	97,697	48,004	49,693	96.6	3.29	287	//
58年10月 1日	29,833	97,993	48,126	49,867	96.5	3.28	287	//
59年10月 1日	29,812	97,864	47,972	49,892	96.2	3.28	287	//
60年10月 1日	30,663	98,775	48,662	50,113	97.1	3.22	290	国勢調査
61年10月 1日	30,718	98,453	48,580	49,873	97.4	3.21	289	推計人口

10 人口及び世帯数の推移（つづき）

調査年月日	世帯数 (世帯)	人口（人）			性比 (%) (女=100)	1世帯 当たり人口 (人)	人口密度 (人/km <sup>2</sup> )	摘要
		総数	男	女				
62年10月 1日	30,812	98,355	48,488	49,867	97.2	3.19	288	推計人口
63年10月 1日	30,734	98,056	48,449	49,607	97.7	3.19	287	//
平成元年10月 1日	30,705	97,771	48,461	49,310	98.3	3.18	286	//
2年10月 1日	31,054	96,333	47,539	48,794	97.4	3.10	282	国勢調査
3年10月 1日	31,205	95,706	47,208	48,498	97.3	3.07	280	推計人口
4年10月 1日	31,164	95,052	46,791	48,261	97.0	3.05	278	//
5年10月 1日	31,655	94,878	46,759	48,119	97.2	3.00	278	//
6年10月 1日	31,912	94,743	46,734	48,009	97.3	2.97	277	//
7年10月 1日	32,873	94,784	46,762	48,022	97.4	2.88	277	国勢調査
8年10月 1日	32,962	94,455	46,712	47,743	97.8	2.87	276	推計人口
9年10月 1日	33,243	94,243	46,472	47,771	97.3	2.83	276	//
10年10月 1日	33,678	94,374	46,475	47,899	97.0	2.80	276	//
11年10月 1日	33,884	94,248	46,550	47,698	97.6	2.78	276	//
12年10月 1日	34,433	94,050	46,706	47,344	98.6	2.73	275	国勢調査
13年10月 1日	34,732	94,168	46,709	47,459	98.4	2.71	275	推計人口
14年10月 1日	34,920	93,911	46,648	47,263	98.7	2.69	275	//
15年10月 1日	35,091	93,729	46,671	47,058	99.2	2.67	274	//
16年10月 1日	35,115	93,127	46,473	46,654	99.6	2.65	272	//
17年10月 1日	34,898	91,733	45,503	46,230	98.4	2.63	268	国勢調査
18年10月 1日	34,918	91,119	45,307	45,812	98.9	2.60	267	推計人口
19年10月 1日	34,938	90,447	44,982	45,465	98.9	2.59	264	//
20年10月 1日	34,932	90,001	44,809	45,192	99.2	2.58	263	//
21年10月 1日	35,047	89,301	44,445	44,856	99.1	2.55	261	//
22年10月 1日	35,504	88,669	44,347	44,322	100.1	2.50	259	国勢調査
23年10月 1日	35,329	87,778	43,857	43,921	99.9	2.48	256	推計人口
24年10月 1日	35,139	86,859	43,351	43,508	99.6	2.47	254	//
25年10月 1日	35,111	86,011	42,949	43,062	99.7	2.45	251	//
26年10月 1日	34,989	85,053	42,516	42,537	100.0	2.43	248	//
27年10月 1日	34,709	83,990	41,694	42,296	98.6	2.42	246	国勢調査
28年10月 1日	34,627	82,896	41,144	41,752	98.5	2.39	242	推計人口
29年10月 1日	34,463	81,808	40,553	41,255	98.3	2.37	239	//
30年10月 1日	34,360	80,721	39,957	40,764	98.0	2.34	236	//

## 10 人口及び世帯数の推移（つづき）

調査年月日	世帯数 (世帯)	人口（人）			性比 (%) (女=100)	1世帯 当たり人口 (人)	人口密度 (人/km <sup>2</sup> )	摘要
		総数	男	女				
令和元年10月1日	34,420	79,886	39,734	40,152	99.0	2.32	233	推計人口
2年10月1日	35,188	80,336	40,244	40,092	100.4	2.28	235	国勢調査
3年10月1日	34,838	79,020	39,513	39,507	100.0	2.27	231	推計人口
4年10月1日	34,509	77,944	39,063	38,881	100.5	2.26	228	〃
5年10月1日	34,124	76,512	38,383	38,129	100.7	2.24	224	〃
6年10月1日	33,791	75,083	37,604	37,479	100.3	2.22	219	〃
7年10月1日	33,498	73,693	36,936	36,757	100.5	2.20	215	〃

(注) 昭和30年以前は、加佐町編入前の市域の推移である。

資料 市総務課

## 11 自治会別世帯数及び男女別人口（外国人含む）

(令和7年10月1日現在)

(単位=世帯、人)

自治会名	世帯数	人口総数	男	女	自治会名	世帯数	人口総数	男	女
総数	38,638	74,017	36,703	37,314	千歳	43	94	54	40
					大丹生	46	92	43	49
東大浦	334	640	297	343	瀬崎	40	73	40	33
河辺中	21	45	24	21	三浜	67	117	59	58
西屋	25	36	15	21	小橋	68	123	63	60
室牛	10	17	8	9	中田下	16	25	12	13
河辺由里	24	40	18	22					
観音寺	2	2	-	2	朝来	1,181	2,363	1,152	1,211
河辺原	26	52	26	26	大波下	210	422	194	228
栃尾	33	56	25	31	大波上	62	116	67	49
大山	17	41	20	21	朝来中	117	232	100	132
田井	66	128	60	68	朝来新町	174	379	198	181
成生	23	40	19	21	松ヶ森	23	38	19	19
野原	87	183	82	101	吉野	43	93	45	48
					白屋	24	53	23	30
西大浦	504	1,005	500	505	登尾	37	83	45	38
中田	19	41	20	21	杉山	18	32	16	16
赤野	37	101	48	53	笹部	12	26	11	15
多祢寺	9	19	8	11	高専	10	10	9	1
平	103	203	100	103	東舞鶴医誠会病院	3	3	3	-
上佐波賀	27	52	24	28	鶴友寮	7	7	7	-
下佐波賀	29	65	29	36	朝来西宮	162	297	137	160

### 11 自治会別世帯数及び男女別人口（外国人含む）（つづき）

（令和7年10月1日現在）

（単位＝世帯、人）

自治会名	世帯数	人口総数	男	女	自治会名	世帯数	人口総数	男	女
朝来西町府宮	75	116	54	62	森口	105	187	82	105
ガーデンジョ滝ヶ浦	31	56	27	29	敷野	114	235	124	111
朝来八田	144	366	172	194	川西	65	140	63	77
アマデウスVII	29	34	25	9	白鳥団地	212	377	140	237
志楽	2,364	4,891	2,424	2,467	丸山口	67	152	72	80
					丸山中町	161	336	162	174
					丸山	121	256	128	128
					愛宕	104	223	102	121
					森日の出	138	269	130	139
					日の出団地	62	77	30	47
					森宮	116	199	100	99
					大森	98	159	91	68
					森大和	82	157	74	83
					緑が丘	115	185	90	95
					丸山西町	118	228	110	118
					井尻東	102	205	89	116
					井尻西	178	325	166	159
					森三本木	205	433	228	205
					大田野	51	94	46	48
					エルドラード三本木	19	47	25	22
					片山新町	13	20	9	11
					片山南	13	21	7	14
					元川東	-	-	-	-
					祭掛	76	138	75	63
大迫新町	216	375	196	179					
倉梯	6,497	12,709	6,186	6,523	三安団地	25	52	22	30
南浜元町	149	239	115	124	大迫団地	51	70	31	39
片山	14	26	13	13	大宮	268	493	248	245
青葉	95	138	71	67	金屋	176	347	178	169
扶桑	76	138	59	79	東幸野	70	124	61	63
北浜中町	160	229	108	121	芥子谷口	35	76	35	41
東昭和	167	328	168	160	幸野	255	521	253	268
西昭和	79	146	60	86	古川	190	423	197	226

### 11 自治会別世帯数及び男女別人口（外国人含む）（つづき）

（令和7年10月1日現在）

（単位＝世帯、人）

自治会名	世帯数	人口総数	男	女	自治会名	世帯数	人口総数	男	女
正巳	157	292	139	153	堂奥	124	302	146	156
桜木	160	362	172	190	多門院	68	153	73	80
元川新町	126	304	154	150	溝尻田口	95	159	75	84
元川中町	93	159	75	84	溝尻新町	392	730	369	361
元川本町	64	148	76	72					
明富下	107	212	98	114	新舞鶴	4,248	7,796	3,841	3,955
上明富	102	157	89	68	北吸上	134	229	110	119
竹道	101	186	88	98	出雲	62	97	51	46
御幸	230	488	243	245	北吸中	52	81	44	37
医療センター	28	37	17	20	北吸東	37	67	32	35
サンケイ団地	86	147	78	69	北吸官舎	89	193	106	87
芥子谷団地	117	177	64	113	東門東	63	133	60	73
八反田南	390	860	432	428	東門西	39	67	32	35
八反田北	245	535	277	258	三宅	276	419	205	214
行永桜通り	130	457	226	231	関西電力寮東	1	1	1	-
					白糸西	93	181	88	93
与保呂	1,252	2,492	1,177	1,315	白糸中	39	90	46	44
常府宮	148	236	98	138	白糸東	89	143	77	66
常口	257	532	266	266	白糸大門	23	27	12	15
常	100	210	96	114	大門西	22	35	18	17
木ノ下	67	139	66	73	中浜一	35	58	28	30
与保呂	126	250	129	121	中浜二	31	56	26	30
京月	142	251	109	142	中浜三	48	98	48	50
京月東	158	316	138	178	中浜四	49	86	43	43
亀岩	223	461	231	230	中浜五	46	80	36	44
常桜町	31	97	44	53	西敷島	46	76	37	39
					中敷島	42	66	28	38
祖母谷	1,904	3,913	1,927	1,986	敷島	31	56	25	31
矢之助東	212	466	217	249	東敷島	79	112	58	54
矢之助西	183	396	200	196	三条上	58	96	44	52
溝尻中町	241	480	237	243	三条下	34	53	30	23
溝尻中町南	164	291	150	141	西浜北	72	147	71	76
溝尻	425	936	460	476	西浜南	69	109	54	55

### 11 自治会別世帯数及び男女別人口（外国人含む）（つづき）

（令和7年10月1日現在）

（単位＝世帯、人）

自治会名	世帯数	人口総数	男	女	自治会名	世帯数	人口総数	男	女
三笠	95	190	86	104	中舞鶴	4,192	6,194	3,733	2,461
桃山	98	184	93	91	上若宮	72	110	52	58
元浜西	30	54	25	29	道芝	128	205	104	101
元浜	97	194	92	102	上九丁目	63	111	57	54
浜	48	101	48	53	東若宮	44	82	39	43
東浜	66	114	53	61	西若宮	99	179	85	94
双葉寮	27	27	13	14	中若宮	64	131	65	66
共済病院	6	12	4	8	榎川上	45	72	42	30
クレインズタワー	71	106	61	45	榎川下	67	126	63	63
ポレスター東	69	173	90	83	本町3丁目	17	26	14	12
西浮島	86	145	66	79	本町4丁目	17	32	16	16
宮浮島	87	147	75	72	本町5丁目	13	21	10	11
南浮島	38	82	44	38	奥母	60	99	52	47
中浮島	182	376	184	192	花木	111	205	97	108
北浮島	70	133	64	69	東元町	54	92	48	44
東浮島	86	174	81	93	西元町1丁目	25	44	27	17
市場西	85	164	72	92	西元町2丁目	17	26	12	14
市場東	88	151	71	80	西門一丁目	307	434	315	119
十月会	9	13	6	7	西門二丁目	49	84	41	43
公明会	4	4	1	3	旭東	72	115	62	53
市場上	68	114	53	61	旭西	86	182	90	92
竜宮	261	486	253	233	旭南	47	77	38	39
松ヶ崎	159	299	189	110	若葉	50	90	46	44
愛宕中町	156	318	137	181	橘	70	103	55	48
高屋	190	389	200	189	双葉	80	131	61	70
上垣	28	55	30	25	栄	46	73	35	38
愛宕新	257	507	238	269	荒田	98	165	82	83
月ヶ浦	6	9	5	4	白浜台	392	768	364	404
府営住宅市場団地	28	46	14	32	長浜	104	166	82	84
市場青葉台	26	51	27	24	加津良	135	224	107	117
泉源寺新町	49	103	52	51	和田	185	387	195	192
博愛苑	19	19	4	15	保安学校	333	333	271	62

### 11 自治会別世帯数及び男女別人口（外国人含む）（つづき）

（令和7年10月1日現在）

（単位＝世帯、人）

自治会名	世帯数	人口総数	男	女	自治会名	世帯数	人口総数	男	女
海上自衛隊	1,058	1,058	924	134	クレインズコート	89	147	63	84
舞鶴航空基地隊舎	109	109	98	11	寺内	100	166	86	80
余部合同宿舎	45	72	45	27	松陰	48	95	43	52
中舞鶴宿舎	30	62	39	23	島崎	168	293	162	131
					港	35	63	32	31
旧舞鶴	4,108	7,555	3,637	3,918	宮津口	36	69	34	35
西吉原第一	68	125	61	64	西	71	141	67	74
西吉原第二	25	34	14	20	新	62	107	52	55
西吉原第三	24	40	15	25	堀上	62	99	55	44
東吉原第一	81	128	54	74	紺屋	59	109	52	57
東吉原第二	38	72	29	43	引土新	48	102	53	49
東吉原第三	33	54	28	26	朝代	33	65	33	32
東吉原第四	33	57	30	27	京口	105	178	86	92
魚屋	90	167	72	95	舞引土	62	104	47	57
魚屋住吉	59	88	44	44	真名井	115	222	102	120
魚屋大森	104	161	70	91	円満寺	49	88	51	37
大森海岸	29	51	25	26	八幡	92	142	84	58
大内	36	57	26	31	愛宕前	34	72	36	36
大内南	59	158	72	86	宮前	61	101	46	55
南田辺	133	280	131	149	駅前	49	89	44	45
東田辺	173	343	157	186	京橋	274	460	228	232
二の丸	47	73	28	45	折原	264	503	245	258
北田辺	56	88	42	46	ポレスター西	71	166	85	81
三の丸	67	119	48	71	駅前	54	90	50	40
築地	87	157	85	72	新生	80	161	73	88
相生	83	167	80	87	伊佐津北	69	134	66	68
本	38	71	32	39	深田	46	107	54	53
職人	8	9	3	6	ワカ-タツ伊佐津	38	119	61	58
丹波	41	69	33	36	関西電力寮西	9	9	9	-
平野屋	39	71	34	37	建青	5	5	2	3
竹屋	106	199	93	106	伊佐津団地	61	110	38	72
大内野	165	330	163	167	伊佐津団地西	24	43	14	29
向ノ丁	13	28	15	13					

### 11 自治会別世帯数及び男女別人口（外国人含む）（つづき）

（令和7年10月1日現在）

（単位＝世帯、人）

自治会名	世帯数	人口総数	男	女	自治会名	世帯数	人口総数	男	女
余内	3,607	7,112	3,430	3,682	喜多	256	528	257	271
倉谷	385	791	363	428	大君	14	22	9	13
倉谷東	58	124	59	65	吉田	52	85	39	46
城東	91	139	68	71	青井	62	117	53	64
福来西	306	636	307	329	白杉	46	74	33	41
福来団地	133	274	128	146	大野辺	52	97	52	45
中の脇	79	165	81	84					
寿荘	20	20	7	13	高野	1,198	2,550	1,244	1,306
天台	308	775	390	385	寿	182	356	174	182
清道	38	65	34	31	高野由里	165	326	155	171
上安	353	646	307	339	女布	54	101	49	52
南上安	104	156	78	78	野村寺	143	290	145	145
倉谷西	252	526	261	265	城屋	145	269	131	138
職能短大	2	2	2	-	高野台	63	129	60	69
上安久	127	233	120	113	女布新町	323	730	340	390
福来東	158	296	143	153	女布中新町	46	116	65	51
下安久	107	218	103	115	女布北町	77	233	125	108
勺崎	149	293	148	145					
清美が丘	209	334	159	175	池内	635	1,242	587	655
福来問屋町	7	10	6	4	今田	311	628	302	326
昭和台	110	224	117	107	堀	70	135	66	69
天台団地	146	298	146	152	池ノ内下	61	116	55	61
上安東町	65	111	49	62	布敷	62	138	65	73
高迫団地	62	86	25	61	別所	56	104	46	58
安寿苑	16	16	1	15	上根	24	44	22	22
福来中	277	561	275	286	寺田	16	22	8	14
清道新町	45	113	53	60	白滝	9	16	7	9
					岸谷	20	33	16	17
四所	1,128	2,201	1,085	1,116	グレイスヴィル	6	6	-	6
上福井	267	532	267	265					
下福井	291	566	279	287	中筋	3,862	8,414	4,051	4,363
星和	60	130	72	58	真倉	113	230	126	104
建部	28	50	24	26	十倉	62	113	47	66

### 11 自治会別世帯数及び男女別人口（外国人含む）（つづき）

（令和7年10月1日現在）

（単位＝世帯、人）

自治会名	世帯数	人口総数	男	女	自治会名	世帯数	人口総数	男	女
京田	331	647	309	338	富室	22	39	18	21
城南	39	93	47	46	岡田由里	69	132	67	65
万願寺	167	331	150	181					
七日市	934	2,331	1,120	1,211	岡田下	329	642	310	332
公文名	584	1,375	655	720	久田美	138	250	111	139
中引土	205	357	174	183	真壁	27	53	24	29
伊佐津	719	1,635	772	863	志高	141	295	155	140
東引土	303	550	275	275	大川	23	44	20	24
京田団地	57	93	35	58					
伊佐津川荘苑	118	241	124	117	八雲	531	949	460	489
菖蒲台	59	112	59	53	和江	55	113	55	58
エクセレント伊佐津	47	83	37	46	丸田東	34	61	25	36
京田新町	66	142	67	75	丸田西	51	96	44	52
ダイヤコート伊佐津	13	36	18	18	八田	41	80	36	44
西舞鶴合同宿舎	45	45	36	9	八戸地	46	79	38	41
					三田市	48	84	45	39
岡田上	285	488	233	255	上東	56	95	46	49
上村	23	43	21	22	下東	59	127	62	65
宇谷	30	63	27	36	中山	13	28	14	14
小原	28	40	19	21	水間	46	89	43	46
桑飼下	38	71	36	35	水間下	25	40	20	20
地頭	59	101	49	52	みずなぎ学園丸田	57	57	32	25
小俣	21	33	14	19					
大俣	76	124	60	64	神崎	237	407	196	211
滝ヶ宇呂	8	11	7	4	蒲江	50	83	40	43
ライフ・ステージ 舞夢	2	2	-	2	油江	27	43	20	23
					東神崎	56	108	50	58
岡田中	242	454	233	221	西神崎	104	173	86	87
長谷	4	7	2	5					
上漆原	34	59	29	30					
下漆原	23	38	18	20					
下見谷	14	25	12	13					
河原	13	26	15	11					
西方寺	63	128	72	56					

資料 住民基本台帳による

## 12 外国人住民人口

(各年3月31日現在)

(単位=人)

年次	令和5	6	7
総数	1,097	1,121	1,157
アイルランド	1	1	2
アフガニスタン	-	-	-
インド	1	2	2
インドネシア	86	89	87
ウズベキスタン	9	12	17
英国	2	2	2
オーストラリア	1	1	1
カナダ	2	1	4
カンボジア	1	8	9
ケニア	-	-	-
ジャマイカ	-	-	1
シンガポール	1	1	1
スペイン	-	-	-
スリランカ	2	-	-
タイ	6	5	5
台湾	3	3	7
中国	64	54	56
朝鮮・韓国	374	344	328
ニュージーランド	1	1	1
ネパール	5	2	4
パキスタン	23	26	27
パラグアイ	2	2	1
バングラデシュ	5	5	6
フィリピン	257	259	283
ブラジル	20	17	17
フランス	2	2	3
米国	11	11	11
ベトナム	161	207	212
ペルー	3	4	1
マレーシア	2	1	1
ミャンマー	29	39	53
モンゴル	2	2	1
ラオス	1	1	-
ロシア	19	19	14
無国籍(1)	1	-	-

(注) 住民基本台帳法における外国人住民の人口である。

(1)出生による経過滞在者であり、日本国内において出生した日本国籍を有しない者のうち、入管法第22条の2第1項の規定により、在留することができる者。正式に在留資格(国籍含む)が取得できるまで、“国籍未確定”扱いで住民票に登録。

資料 市市民課

### 13 人口動態

#### その1 自然動態

(単位=人)

年次	出生			死亡			自然増減
	総数	男	女	総数	男	女	
令和3	510	249	261	1,098	550	548	△ 588
4	529	261	268	1,201	614	587	△ 672
5	428	215	213	1,163	569	594	△ 735
6	403	221	182	1,209	592	617	△ 806
7	402	192	210	1,231	609	622	△ 829

資料 市総務課

#### その2 社会動態

(単位=人)

年次	転入			転出			社会増減
	総数	男	女	総数	男	女	
令和3	3,526	2,475	1,051	4,349	2,971	1,378	△ 823
4	3,639	2,557	1,082	3,975	2,544	1,431	△ 336
5	3,463	2,404	1,059	4,190	2,771	1,419	△ 727
6	3,158	2,114	1,044	3,762	2,495	1,267	△ 604
7	3,130	2,160	970	3,730	2,450	1,280	△ 600

資料 市総務課

#### その3 婚姻・離婚・死産

(単位=件)

年次	婚姻	離婚	死産
令和2	309	112	14
3	289	120	13
4	254	136	10
5	233	93	10
6	265	85	10

資料 市市民課、人口動態統計

14 都道府県男女別転入転出者数

(令和7年)

(単位=人)

都道府県	転入				転出				転入超過数		
	総数	構成比	男	女	総数	構成比	男	女	総数	男	女
総数	3,089	100.0	2,135	954	3,570	100.0	2,319	1,251	△ 481	△ 184	△ 297
北海道	63	2.0	46	17	69	1.9	52	17	△ 6	△ 6	-
青森県	73	2.4	51	22	80	2.2	69	11	△ 7	△ 18	11
岩手県	17	0.5	10	7	2	0.1	2	-	15	8	7
宮城県	16	0.5	14	2	49	1.4	39	10	△ 33	△ 25	△ 8
秋田県	10	0.3	8	2	2	0.1	1	1	8	7	1
山形県	11	0.4	10	1	-	-	-	-	11	10	1
福島県	12	0.4	11	1	2	0.1	2	-	10	9	1
茨城県	21	0.7	17	4	64	1.8	56	8	△ 43	△ 39	△ 4
栃木県	8	0.3	7	1	3	0.1	2	1	5	5	-
群馬県	6	0.2	4	2	5	0.1	5	-	1	△ 1	2
埼玉県	57	1.8	42	15	50	1.4	28	22	7	14	△ 7
千葉県	81	2.6	64	17	112	3.2	75	37	△ 31	△ 11	△ 20
東京都	122	3.9	82	40	168	4.7	107	61	△ 46	△ 25	△ 21
神奈川県	195	6.3	143	52	300	8.4	225	75	△ 105	△ 82	△ 23
新潟県	19	0.6	17	2	40	1.1	31	9	△ 21	△ 14	△ 7
富山県	18	0.6	12	6	13	0.4	11	2	5	1	4
石川県	26	0.8	18	8	18	0.5	14	4	8	4	4
福井県	132	4.3	75	57	120	3.4	72	48	12	3	9
山梨県	3	0.1	3	-	5	0.1	4	1	△ 2	△ 1	△ 1
長野県	19	0.6	16	3	60	1.7	55	5	△ 41	△ 39	△ 2
岐阜県	29	0.9	23	6	22	0.6	15	7	7	8	△ 1
静岡県	21	0.7	13	8	26	0.7	10	16	△ 5	3	△ 8
愛知県	66	2.1	50	16	87	2.4	64	23	△ 21	△ 14	△ 7
三重県	29	0.9	22	7	17	0.5	12	5	12	10	2
滋賀県	76	2.5	47	29	80	2.2	42	38	△ 4	5	△ 9
京都府	494	16.0	273	221	752	21.1	405	347	△ 258	△ 132	△ 126
大阪府	256	8.3	181	75	414	11.6	232	182	△ 158	△ 51	△ 107
兵庫県	206	6.7	140	66	275	7.7	173	102	△ 69	△ 33	△ 36
奈良県	33	1.1	23	10	33	0.9	19	14	-	4	△ 4
和歌山県	22	0.7	15	7	15	0.4	13	2	7	2	5
鳥取県	17	0.5	9	8	20	0.6	16	4	△ 3	△ 7	4
島根県	13	0.4	9	4	21	0.6	17	4	△ 8	△ 8	-

### 14 都道府県男女別転入転出者数（つづき）

（令和6年）

（単位＝人）

都道府県	転入				転出				転入超過数		
	総数	構成比	男	女	総数	構成比	男	女	総数	男	女
岡山県	21	0.7	14	7	25	0.7	12	13	△ 4	2	△ 6
広島県	157	5.1	122	35	153	4.3	120	33	4	2	2
山口県	31	1.0	23	8	28	0.8	17	11	3	6	△ 3
徳島県	18	0.6	14	4	39	1.1	28	11	△ 21	△ 14	△ 7
香川県	8	0.3	2	6	9	0.3	6	3	△ 1	△ 4	3
愛媛県	9	0.3	6	3	8	0.2	7	1	1	△ 1	2
高知県	18	0.6	12	6	15	0.4	10	5	3	2	1
福岡県	72	2.3	52	20	58	1.6	39	19	14	13	1
佐賀県	13	0.4	9	4	5	0.1	4	1	8	5	3
長崎県	67	2.2	57	10	87	2.4	64	23	△ 20	△ 7	△ 13
熊本県	16	0.5	12	4	9	0.3	5	4	7	7	-
大分県	4	0.1	1	3	5	0.1	4	1	△ 1	△ 3	2
宮崎県	9	0.3	8	1	8	0.2	6	2	1	2	△ 1
鹿児島県	55	1.8	42	13	42	1.2	36	6	13	6	7
沖縄県	89	2.9	74	15	68	1.9	57	11	21	17	4
国外	329	10.7	231	98	87	2.4	36	51	242	195	47
不明	2	0.1	1	1	-	-	-	-	2	1	1

資料 住民基本台帳による

## 2-2 国勢調査

### 15 年齢（各歳）男女別人口

（令和2年10月1日現在）

（単位＝人）

年齢	総数	男	女	年齢	総数	男	女	年齢	総数	男	女
0～4歳	2,838	1,381	1,457	10～14歳	3,598	1,814	1,784	20～24歳	3,179	1,850	1,329
0	519	247	272	10	693	340	353	20	689	414	275
1	548	269	279	11	728	369	359	21	622	355	267
2	528	266	262	12	730	360	370	22	583	334	249
3	613	294	319	13	716	346	370	23	663	405	258
4	630	305	325	14	731	399	332	24	622	342	280
5～9歳	3,320	1,675	1,645	15～19歳	4,230	2,521	1,709	25～29歳	3,264	1,886	1,378
5	633	319	314	15	775	428	347	25	658	374	284
6	684	345	339	16	887	490	397	26	655	381	274
7	647	337	310	17	903	502	401	27	611	361	250
8	688	334	354	18	844	526	318	28	661	369	292
9	668	340	328	19	821	575	246	29	679	401	278

15 年齢（各歳）男女別人口（つづき）

（令和2年10月1日現在）

（単位＝人）

年齢	総数	男	女	年齢	総数	男	女	年齢	総数	男	女
30～34歳	3,495	1,950	1,545	55～59歳	4,576	2,302	2,274	80～84歳	3,893	1,626	2,267
30	631	357	274	55	931	445	486	80	851	358	493
31	712	388	324	56	921	480	441	81	731	317	414
32	688	397	291	57	916	466	450	82	756	300	456
33	760	429	331	58	908	446	462	83	802	352	450
34	704	379	325	59	900	465	435	84	753	299	454
35～39歳	4,064	2,150	1,914	60～64歳	4,477	2,223	2,254	85～89歳	2,834	1,047	1,787
35	731	395	336	60	981	502	479	85	643	271	372
36	847	424	423	61	891	427	464	86	654	239	415
37	828	437	391	62	822	412	410	87	582	203	379
38	814	435	379	63	884	440	444	88	526	186	340
39	844	459	385	64	899	442	457	89	429	148	281
40～44歳	4,992	2,680	2,312	65～69歳	5,017	2,430	2,587	90～94歳	1,548	423	1,125
40	903	488	415	65	914	470	444	90	417	115	302
41	920	477	443	66	895	462	433	91	355	107	248
42	1,017	547	470	67	1,003	465	538	92	322	76	246
43	1,063	563	500	68	1,058	512	546	93	236	69	167
44	1,089	605	484	69	1,147	521	626	94	218	56	162
45～49歳	5,971	3,132	2,839	70～74歳	6,707	3,101	3,606	95～99歳	437	84	353
45	1,153	613	540	70	1,273	580	693	95	157	31	126
46	1,244	644	600	71	1,622	754	868	96	112	25	87
47	1,253	672	581	72	1,587	745	842	97	72	17	55
48	1,216	630	586	73	1,362	630	732	98	54	7	47
49	1,105	573	532	74	863	392	471	99	42	4	38
50～54歳	4,937	2,584	2,353	75～79歳	4,928	2,186	2,742	100歳以上	74	9	65
50	1,052	543	509	75	844	368	476	年齢不詳	1,957	1,190	767
51	1,017	564	453	76	1,086	492	594	総数	80,336	40,244	40,092
52	1,024	545	479	77	977	429	548	15歳未満	9,756	4,870	4,886
53	1,057	517	540	78	1,013	450	563	15～64歳	43,185	23,278	19,907
54	787	415	372	79	1,008	447	561	65歳以上	25,438	10,906	14,532
								平均年齢	49.0	46.7	51.4

資料 国勢調査

### 16 舞鶴市地区別人口及び世帯数

(令和2年10月1日現在)

(単位=世帯、人、%)

地区名	世帯数	人口			15歳未満		15～64歳		65歳以上	
		総数	男	女		構成比		構成比		構成比
総数	35,188	80,336	40,244	40,092	9,756	12.14	43,185	53.76	25,438	31.66
東地区	17,435	39,540	19,662	19,878	4,998	12.64	21,080	53.31	12,282	31.06
東大浦	275	687	324	363	39	5.68	315	45.85	333	48.47
西大浦	412	1,069	530	539	84	7.86	503	47.05	482	45.09
朝来	1,164	3,555	1,918	1,637	305	8.58	1,992	56.03	1,189	33.45
志楽	2,103	5,175	2,572	2,603	769	14.86	2,802	54.14	1,435	27.73
与保呂	1,121	2,607	1,231	1,376	301	11.55	1,266	48.56	1,019	39.09
倉梯	6,487	13,921	6,855	7,066	1,914	13.75	7,600	54.59	3,890	27.94
祖母谷	1,656	3,851	1,890	1,961	515	13.37	2,042	53.03	1,242	32.25
新舞鶴	4,217	8,675	4,342	4,333	1,071	12.35	4,560	52.56	2,692	31.03
中地区	3,330	7,226	4,357	2,869	574	7.94	4,417	61.13	1,957	27.08
余部上	983	1,791	953	838	146	8.15	887	49.53	662	36.96
余部下	2,347	5,435	3,404	2,031	428	7.87	3,530	64.95	1,295	23.83
西地区	13,108	30,309	14,661	15,648	3,927	12.96	16,306	53.80	9,585	31.62
旧舞鶴	3,949	7,938	3,891	4,047	897	11.30	4,189	52.77	2,679	33.75
余内	3,245	7,637	3,655	3,982	956	12.52	4,089	53.54	2,453	32.12
四所	990	2,358	1,199	1,159	233	9.88	1,260	53.44	850	36.05
高野	1,027	2,639	1,304	1,335	319	12.09	1,469	55.67	841	31.87
中筋	3,374	8,378	3,995	4,383	1,421	16.96	4,710	56.22	2,095	25.01
池内	523	1,359	617	742	101	7.43	589	43.34	667	49.08
加佐地区	1,315	3,261	1,564	1,697	257	7.88	1,382	42.38	1,614	49.49
岡田上	257	603	269	334	24	3.98	227	37.65	351	58.21
岡田中	212	491	251	240	55	11.20	194	39.51	242	49.29
岡田下	291	715	345	370	75	10.49	296	41.40	343	47.97
八雲	362	1,003	484	519	71	7.08	465	46.36	467	46.56
神崎	193	449	215	234	32	7.13	200	44.54	211	46.99

(注) 総数には年齢不詳を含む。

資料 国勢調査

## 17 人口集中地区 (D.I.D) の状況

(各年10月1日現在)

年次	面積 (km <sup>2</sup> )	人口 (人)	人口密度 (人/km <sup>2</sup> )	総数に占める割合(%)	
				面積	人口
平成12	17.35	66,578	3,837	5.1	70.8
17	17.24	63,901	3,707	5.0	69.7
22	17.41	62,461	3,590	5.1	70.4
27	17.02	58,260	3,423	5.0	69.4
令和2	14.75	54,252	3,678	4.3	68.7

(注) 「D.I.D」とは、統計上の地域単位で「人口集中地区」といい、設定の基準は、国勢調査調査区のうち人口密度の高い調査区(4,000人/km<sup>2</sup>以上)が市区町村内で互いに隣接して、人口5,000人以上の地域を構成する場合、この地域を「人口集中地区」とした。

資料 国勢調査

## 18 住居の種類及び住宅の所有の関係

(令和2年10月1日現在)

(単位=世帯、人)

住居の種類及び住宅の所有の関係	一般世帯数	一般世帯人員	一世帯当たり人員
総数	35,098	76,592	2.18
住宅に住む一般世帯	34,122	75,444	2.21
主世帯	33,718	74,665	2.21
持ち家	23,340	57,337	2.46
公営・都市再生機構・公社の借家	1,868	3,006	1.61
民営の借家	7,125	11,790	1.65
給与住宅	1,589	2,532	1.59
間借り	404	779	1.93
住宅以外に住む一般世帯	976	1,148	1.18
住居の種類「不詳」	-	-	-

資料 国勢調査

19 一般世帯の世帯人員別世帯数

(令和2年10月1日現在)

(単位=世帯、人)

地域	世帯数総数	世帯人員が							世帯人員	1世帯当たり 人員
		1人	2人	3人	4人	5人	6人	7人以上		
総数	35,098	13,193	10,654	5,581	3,773	1,339	396	162	76,592	2.18
東地区	17,397	6,620	5,193	2,709	1,952	651	197	75	37,932	2.18
東大浦	275	55	111	58	33	9	6	3	687	2.50
西大浦	412	84	156	83	48	20	16	5	1,069	2.59
朝来	1,155	415	335	194	150	42	14	5	2,599	2.25
志楽	2,091	648	647	352	308	90	32	14	4,977	2.38
与保呂	1,121	304	416	214	127	44	12	4	2,607	2.33
倉梯	6,479	2,706	1,793	972	670	249	66	23	13,698	2.11
祖母谷	1,654	520	539	286	208	66	25	10	3,842	2.32
新舞鶴	4,210	1,888	1,196	550	408	131	26	11	8,453	2.01
中地区	3,309	1,878	749	359	212	71	29	11	5,910	1.79
余部上	983	532	236	119	63	22	10	1	1,791	1.82
余部下	2,326	1,346	513	240	149	49	19	10	4,119	1.77
西地区	13,079	4,330	4,239	2,278	1,478	552	144	58	29,595	2.26
旧舞鶴	3,943	1,762	1,142	556	331	110	31	11	7,853	1.99
余内	3,235	1,104	1,015	591	345	130	38	12	7,250	2.24
四所	985	275	364	178	118	33	13	4	2,280	2.31
高野	1,027	172	424	211	143	57	13	7	2,639	2.57
中筋	3,367	903	1,088	642	476	191	45	22	8,292	2.46
池内	522	114	206	100	65	31	4	2	1,281	2.45
加佐地区	1,313	365	473	235	131	65	26	18	3,155	2.40
岡田上	256	85	100	34	22	12	-	3	556	2.17
岡田中	212	66	80	34	13	10	5	4	491	2.32
岡田下	291	72	106	51	42	13	5	2	715	2.46
八雲	361	90	112	78	37	23	14	7	944	2.61
神崎	193	52	75	38	17	7	2	2	449	2.33

資料 国勢調査

## 20 労働力状態及び年齢別15歳以上人口

(各年10月1日現在)

(単位=人)

年次	総数	労働力人口			非労働力人口	不詳
		総数	就業者	完全失業者		
平成12	79,693	48,235	46,350	1,885	30,977	481
17	78,108	45,941	43,558	2,383	31,077	1,090
22	76,126	44,284	42,110	2,174	28,520	3,322
27	72,196	41,390	39,926	1,464	29,222	1,584
令和2	68,623	38,805	37,585	1,220	26,205	3,613
15～64歳	43,185	32,443	31,425	1,018	7,973	2,769
65歳以上	25,438	6,362	6,160	202	18,232	844

資料 国勢調査

## 21 産業（大分類）及び年齢別15歳以上就業者数

(各年10月1日現在)

(単位=人)

年次、産業（大分類）	総数	15～19歳	20～29歳	30～39歳	40～49歳	50～59歳	60～64歳	65歳以上
平成12	46,350	755	8,923	8,286	9,349	11,274	3,028	4,735
17	43,558	722	7,303	8,989	8,286	10,266	3,329	4,663
22	42,110	743	6,215	9,251	8,440	8,107	4,386	4,968
27	39,926	772	5,413	7,475	9,251	7,648	3,332	6,035
令和2	37,585	718	4,970	5,983	8,963	7,683	3,108	6,160
第1次産業	1,310	2	30	65	138	103	83	889
農業，林業	1,084	1	19	35	99	68	55	807
うち農業	1,061	-	19	33	93	64	50	802
漁業	226	1	11	30	39	35	28	82
第2次産業	8,363	77	948	1,424	2,279	1,839	697	1,099
鉱業，採石業，砂利採取業	11	-	-	1	4	3	1	2
建設業	3,592	30	346	517	943	822	344	590
製造業	4,760	47	602	906	1,332	1,014	352	507
第3次産業	26,964	620	3,862	4,384	6,365	5,572	2,260	3,901
電気・ガス・熱供給・水道業	173	12	79	72	121	139	29	21
情報通信業	113	3	17	21	36	21	7	8
運輸業，郵便業	1,508	19	103	178	375	387	192	254
卸売業，小売業	5,195	83	461	778	1,234	1,082	540	1,017
金融業，保険業	619	1	75	89	173	173	49	59
不動産業，物品賃貸業	425	2	40	55	101	67	44	116
学術研究，専門・技術サービス業	574	3	56	68	146	137	61	103
宿泊業，飲食サービス業	1,920	85	185	248	457	378	151	416
生活関連サービス業，娯楽業	1,093	6	106	137	248	201	104	291
教育，学習支援業	1,949	21	296	363	420	447	211	191
医療，福祉	5,198	14	708	918	1,285	1,202	460	611
複合サービス事業	382	7	54	52	116	103	30	20
サービス業	2,172	10	120	202	429	442	245	724
公務	5,343	354	1,562	1,203	1,224	793	137	70
分類不能の産業	948	19	130	110	181	169	68	271

資料 国勢調査

## 22 産業（大分類）及び従業上の地位別15歳以上就業者数

(令和2年10月1日現在)

(単位=人)

産業（大分類）	総数(1)	雇用者			役員	雇人の ある業主	雇人の ない業主	家族 従業者	家庭 内職者
		正規の 職員・ 従業員	労働者派遣 事業所の 派遣社員	パート アルバイト その他					
総数	37,585	20,726	694	9,216	1,792	740	3,039	1,039	46
第1次産業	1,310	136	2	117	28	41	642	343	-
農業，林業	1,084	67	2	102	20	26	561	305	-
うち農業	1,061	53	2	99	19	25	557	305	-
漁業	226	69	-	15	8	15	81	38	-
第2次産業	8,363	5,155	371	1,194	668	171	535	151	43
鉱業，採石業，砂利採取業	11	8	-	1	-	-	1	1	-
建設業	3,592	2,106	33	300	485	141	398	100	-
製造業	4,760	3,041	338	893	183	30	136	50	43
第3次産業	26,964	15,262	286	7,735	1,091	521	1,398	522	3
電気・ガス・熱供給・水道業	473	420	17	33	3	-	-	-	-
情報通信業	113	54	2	21	10	-	25	1	-
運輸業，郵便業	1,508	1,058	24	310	61	7	25	6	-
卸売業，小売業	5,195	1,831	33	2,266	464	127	273	172	-
金融業，保険業	619	482	7	65	32	8	15	4	-
不動産業，物品賃貸業	425	167	4	112	78	9	42	8	-
学術研究，専門・技術サービス業	574	268	11	93	41	41	91	28	-
宿泊業，飲食サービス業	1,920	315	14	1,092	55	134	167	132	-
生活関連サービス業，娯楽業	1,093	220	17	352	66	82	261	86	1
教育，学習支援業	1,949	1,229	23	558	23	14	86	9	-
医療，福祉	5,198	2,992	58	1,842	78	72	61	55	-
複合サービス事業	382	260	4	106	4	2	1	1	-
サービス業	2,172	913	65	602	176	25	351	20	2
公務	5,343	5,053	7	283	-	-	-	-	-
分類不能の産業	948	173	35	170	5	7	85	23	-

(注) (1)従業上の地位「不詳」を含む。

資料 国勢調査

### 23 常住地による産業（大分類）別15歳以上就業者数

(令和2年10月1日現在)

(単位=人)

産業（大分類）	総数(1)	自宅で従業	自宅外の市内 で従業	府内他市区町村 で従業	他県で従業
総数	37,585	3,381	28,421	3,056	1,805
第1次産業	1,310	902	361	20	23
農業，林業	1,084	796	248	17	21
うち農業	1,061	794	229	15	21
漁業	226	106	113	3	2
第2次産業	8,363	555	5,629	1,119	928
鉱業，採石業，砂利採取業	11	1	7	2	-
建設業	3,592	332	2,275	177	751
製造業	4,760	222	3,347	940	177
第3次産業	26,964	1,838	22,060	1,893	840
電気・ガス・熱供給・水道業	473	3	298	30	135
情報通信業	113	36	56	14	7
運輸業，郵便業	1,508	41	1,109	239	91
卸売業，小売業	5,195	472	4,174	387	90
金融業，保険業	619	36	491	80	7
不動産業，物品賃貸業	425	57	309	32	24
学術研究，専門・技術サービス業	574	127	328	54	58
宿泊業，飲食サービス業	1,920	217	1,527	80	54
生活関連サービス業，娯楽業	1,093	265	731	58	24
教育，学習支援業	1,949	84	1,618	213	18
医療，福祉	5,198	217	4,496	317	107
複合サービス事業	382	3	285	86	5
サービス業	2,172	196	1,591	139	195
公務	5,343	84	5,047	164	25
分類不能の産業	948	86	371	24	14

(注) (1)従業地「不詳」を含む。

資料 国勢調査

## 24 昼間人口

その1 従業地・通学地による人口

(単位=人、%)

年次	常住地による人口 (夜間人口) (a)	流出入人口			従業地による人口 (昼間人口) (b)	昼夜間人口比率 (b)/(a)*100
		流入	流出	差引増減		
平成12	94,036	4,633	4,740	△ 107	93,929	99.89
17	91,464	4,597	4,960	△ 363	91,101	99.60
22	88,669	4,156	4,881	△ 725	87,944	99.18
27	83,990	4,286	5,509	△ 1,223	82,767	98.54
令和2	80,336	4,006	5,639	△ 1,633	78,703	97.96

その2 市区町村別流出入人口

(単位=人)

市区町村		平成22年			27年			令和2年		
		流入	流出	差引増減	流入	流出	差引増減	流入	流出	差引増減
総数		4,156	4,881	△ 725	4,286	5,509	△ 1,223	4,187	5,820	△ 1,633
15歳以上	京都市	115	136	△ 21	130	150	△ 20	125	187	△ 52
	福知山市	677	1,201	△ 524	672	1,340	△ 668	690	1,302	△ 612
	綾部市	856	1,373	△ 517	864	1,636	△ 772	855	1,676	△ 821
	宮津市	583	352	231	563	344	219	467	331	136
	与謝野町	253	39	214	246	47	199	209	51	158
	小浜市	90	113	△ 23	113	115	△ 2	70	111	△ 41
	高浜町	747	801	△ 54	669	813	△ 144	589	1,091	△ 502
	おおい町	110	325	△ 215	93	338	△ 245	97	313	△ 216
	その他	711	509	202	934	692	242	1,085	758	300
15歳未満		14	32	△ 18	2	34	△ 32	6	41	△ 35

資料 国勢調査



# 3章

## 産業・経済

### 3-1 農業

#### 25 地区別農家数

(各年2月1日現在)

(単位=戸)

年次	総農家数	自給的農家 (1)	販売農家 (2)
平成22	2,349	1,423	926
27	2,041	1,327	714
令和2	1,944	1,383	561
東大浦	121	72	49
西大浦	207	126	81
朝来	69	56	13
志楽	108	77	31
与保呂	80	57	23
倉梯	34	32	2
祖母谷	72	31	41
新舞鶴	5	4	1
中舞鶴	5	5	-
旧舞鶴	1	1	-
余内	37	34	3
四所	126	118	8
高野	116	91	25
中筋	117	105	12
池内	138	90	48
岡田上	126	100	26
岡田中	150	100	50
岡田下	146	102	44
八雲	214	130	84
神崎	72	52	20

(注) (1)経営耕地面積が30a未満かつ農産物の販売金額が50万円未満の農家。

(2)経営耕地面積が30a以上又は農産物の販売金額が50万円以上の農家。

資料 農林業センサス

## 26 経営耕地面積規模別農家数

(各年2月1日現在)

(単位=戸)

年次	総数	30a未満	30~50a	50~100a	100~150a	150a以上
平成22	926	6	420	389	78	33
27	714	9	291	319	64	31
令和2	587	14	246	236	46	45
東大浦	50	-	20	21	7	2
西大浦	83	2	39	33	7	2
朝来	15	1	9	3	1	1
志楽	34	-	15	15	2	2
与保呂	25	-	11	10	2	2
倉梯	2	-	2	-	-	-
祖母谷	41	-	24	15	1	1
新舞鶴	1	1	-	-	-	-
中舞鶴	-	-	-	-	-	-
旧舞鶴	1	-	-	-	-	1
余内	3	-	1	1	-	1
四所	9	-	5	3	1	-
高野	26	3	12	11	-	-
中筋	12	2	9	1	-	-
池内	48	-	22	22	3	1
岡田上	26	-	9	12	3	2
岡田中	53	3	14	18	2	16
岡田下	47	-	14	22	7	4
八雲	91	2	34	37	8	10
神崎	20	-	6	12	2	-

(注) 農業経営体のみ。

資料 農林業センサス

## 27 農産物販売金額規模別農家数

(各年2月1日現在)

(単位=戸)

年次	総数	販売なし	50万円未満	50~100	100~300	300~500	500~1,000	1,000万円以上
平成22	926	230	494	101	51	20	12	18
27	714	143	423	83	26	16	8	15
令和2	587	125	310	73	40	7	17	15
東大浦	50	11	32	5	1	-	1	-
西大浦	83	13	42	11	9	1	4	3
朝来	15	4	10	-	-	-	-	1
志楽	34	11	16	5	1	1	-	-
与保呂	25	13	8	2	1	-	-	1
倉梯	2	2	-	-	-	-	-	-
祖母谷	41	10	24	5	1	1	-	-
新舞鶴	1	-	-	-	1	-	-	-
中舞鶴	-	-	-	-	-	-	-	-
旧舞鶴	1	-	-	-	-	-	1	-
余内	3	1	-	1	1	-	-	-
四所	9	1	5	-	2	-	-	1
高野	26	4	16	4	2	-	-	-
中筋	12	2	4	4	2	-	-	-
池内	48	10	31	5	-	-	2	-
岡田上	26	6	10	2	5	1	1	1
岡田中	53	6	24	8	2	2	4	7
岡田下	47	3	30	5	6	1	2	-
八雲	91	19	49	15	5	-	2	1
神崎	20	9	9	1	1	-	-	-

(注) 農業経営体のみ。

資料 農林業センサス

## 28 年齢別農家人口

(各年2月1日現在)

(単位=人)

年次	総数	14歳以下	15~59歳	60~64歳	65歳以上
平成22	3,432	368	1,365	324	1,375
27	2,425	207	909	194	1,115
令和2	1,743	122	624	141	856
男	872	59	321	78	414
女	871	63	303	63	442

(注) 販売農家のみ。

資料 農林業センサス

## 29 経営耕地種類別面積

(各年2月1日現在)

(単位=a)

年次	経営耕地総面積	田	畑	樹園地
平成22	61,612	50,646	8,487	2,479
27	44,552	34,432	8,543	1,577
令和2	53,140	44,991	6,538	1,611
東大浦	3,597	3,254	336	7
西大浦	5,247	3,715	1,049	483
朝来	886	749	121	16
志楽	3,174	2,875	229	70
与保呂	3,117	2,813	298	6
倉梯	82	80	2	-
祖母谷	2,220	1,952	238	30
新舞鶴	23	23	-	-
中舞鶴	-	-	-	-
旧舞鶴	355	345	10	-
余内	343	218	125	-
四所	479	403	76	-
高野	1,146	1,015	114	17
中筋	409	310	93	6
池内	3,113	2,358	753	2
岡田上	2,342	2,062	267	13
岡田中	12,236	10,885	1,229	122
岡田下	4,363	3,419	453	491
八雲	8,746	7,523	901	322
神崎	1,262	992	244	26

(注) 1.販売農家のみ。 2.耕作放棄地を含む。

資料 農林業センサス

### 30 農産物販売金額1位の部門別農家数

(各年2月1日現在)

(単位＝戸)

年次	総数	稲作	麦類作	雑穀・ いも類・ 豆類	工芸 農作物	露地 野菜	施設 野菜	果樹類	花き ・花木	その他 の作物	酪農	肉用牛	養豚	養鶏	養蚕	その他 の畜産
平成22	696	508	-	8	20	67	66	10	3	4	6	-	-	4	-	-
27	571	429	-	11	16	53	47	6	2	-	3	-	-	4	-	-
令和2	462	344	-	4	11	33	39	10	7	4	5	-	-	5	-	-
東大浦	39	35	-	-	-	2	1	1	-	-	-	-	-	-	-	-
西大浦	70	37	-	1	-	16	6	6	1	1	2	-	-	-	-	-
朝来	11	8	-	-	-	1	-	-	1	-	-	-	-	1	-	-
志楽	23	19	-	1	-	-	1	1	1	-	-	-	-	-	-	-
与保呂	12	10	-	-	-	-	1	-	-	1	-	-	-	-	-	-
倉梯	-	-	-	-	-	-	-	-	-	-	-	-	-	-	-	-
祖母谷	31	25	-	-	1	2	3	-	-	-	-	-	-	-	-	-
新舞鶴	1	x	x	x	x	x	x	x	x	x	x	x	x	x	x	x
中舞鶴	-	-	-	-	-	-	-	-	-	-	-	-	-	-	-	-
旧舞鶴	1	x	x	x	x	x	x	x	x	x	x	x	x	x	x	x
余内	2	x	x	x	x	x	x	x	x	x	x	x	x	x	x	x
四所	8	4	-	-	-	1	2	-	1	-	-	-	-	-	-	-
高野	22	17	-	-	-	2	2	-	1	-	-	-	-	-	-	-
中筋	10	3	-	-	-	-	7	-	-	-	-	-	-	-	-	-
池内	38	33	-	-	1	-	2	-	2	-	-	-	-	-	-	-
岡田上	20	15	-	-	-	-	3	-	-	1	1	-	-	-	-	-
岡田中	47	30	-	1	-	2	7	-	-	1	2	-	-	4	-	-
岡田下	44	33	-	1	7	-	2	1	-	-	-	-	-	-	-	-
八雲	72	62	-	-	2	6	1	1	-	-	-	-	-	-	-	-
神崎	11	11	-	-	-	-	-	-	-	-	-	-	-	-	-	-

(注) 販売農家のみ。

資料 農林業センサス

### 31 家畜等を販売目的で飼養している農家数及び飼養頭羽数

(各年2月1日現在)

年次	乳用牛		肉用牛		豚		採卵鶏		ブロイラー		栽培きのこ、 その他の 家畜等の 農業経営を 行っている 農家数(戸)
	飼養 農家数 (戸)	飼養頭数 (頭)	飼養 農家数 (戸)	飼養頭数 (頭)	飼養 農家数 (戸)	飼養頭数 (頭)	飼養 農家数 (戸)	飼養羽数 (羽)	飼養 農家数 (戸)	出荷 羽数 (羽)	
平成22	6	249	-	-	-	-	4	9,670	-	-	15
27	3	x	2	x	-	-	4	9,078	-	-	9
令和2	5	219	2	x	-	-	6	293,000	-	-	7

(注) 販売農家のみ。

資料 農林業センサス

### 32 米の収穫状況

(単位=t)

年次/地域	収穫高	地域	収穫高
令和4	2,707	新・中舞鶴	1
5	2,630	余内	25
6	2,647	高野	92
西大浦	243	中筋	62
東大浦	26	池内	186
河辺	149	四所	50
朝来	38	岡田上	120
志楽	146	岡田中	602
与保呂	148	岡田下	182
倉梯	21	八雲	417
祖母谷	92	神崎	46

(注) 四捨五入により総数は一致しない場合がある。

資料 市農林課

### 33 農地転用届出・許可実績

(単位=a)

年度	総数		住宅建築		工場・会社等の施設		植林		その他	
	件数	面積	件数	面積	件数	面積	件数	面積	件数	面積
令和4	79	523	31	122	6	30	-	-	42	371
5	68	393	18	81	-	-	-	-	50	312
6	77	523	14	75	19	69	-	-	44	379
許可	38	368	1	3	1	7	-	-	36	358
届出	39	155	13	72	18	62	-	-	8	21

(注) 四捨五入により総数は一致しない場合がある。

資料 市農林課

## 3-2 林業

### 34 林野面積

(各年3月31日現在)

(単位=ha)

年次	総数	国有	府有 (1)	市有 (2)	慣行共有	社寺有	会社有 (3)	個人有	独立行政 法人有
令和5	26,791	760	810	68	3,010	442	1,074	20,234	393
6	26,923	760	682	68	3,107	442	1,107	20,364	393
7	26,923	760	682	69	3,106	441	1,093	20,381	393
針葉樹林	10,457	230	526	11	648	131	454	8,159	298
広葉樹林	14,020	503	139	56	2,337	296	586	10,008	95
竹林	1,356	5	0	1	81	12	12	1,245	0
その他	1,090	22	16	0	39	2	42	969	0

(注) 四捨五入により総数は一致しない場合がある。

(1)府行政造林地。 (2)学校造林地を含む。 (3)生産森林組合を含む。

資料 市農林課

### 35 林産物

年次	林産物		特殊林産物			
	用材 (千m <sup>3</sup> )	竹材 (束)	木・竹炭 (t)	くり (kg)	たけのこ (kg)	椎茸(生) (kg)
令和4	1.20	-	1.5	1,772	…	533
5	2.10	-	1.9	1,794	112	869
6	1.50	-	2.4	1,920	913	1,221

資料 市農林課

### 3-3 水産業

#### 36 地区別動力漁船数

(令和6年12月31日現在)

区分	総数		田井		成生		野原		小橋		三浜		舞鶴	
	隻	t	隻	t	隻	t	隻	t	隻	t	隻	t	隻	t
総数	544	1,100	49	101	29	77	71	123	35	55	40	72	320	672
1t未満	281	158	27	16	14	9	50	30	23	10	27	12	140	81
1t以上～3t未満	162	260	14	20	10	11	13	21	4	6	7	11	114	191
3t以上～5t未満	70	288	4	14	1	5	4	17	7	31	3	14	51	207
5t以上～10t未満	12	96	2	16	1	7	2	17	1	8	2	19	4	29
10t以上～15t未満	8	103	-	-	2	26	-	-	-	-	-	-	6	77
15t以上	11	195	2	35	1	19	2	38	-	-	1	16	5	87

(注) 官公庁船は除く。

資料 市水産課

### 37 経営組織別漁業経営体数

(各年11月1日現在)

(単位＝経営体)

年次	総数	個人経営体	団体漁業経営体					
			計	漁業協同組合	漁業生産組合	共同経営	会社	その他
平成15	298	293	5	1	1	1	2	-
20	269	264	5	-	-	1	4	-
25	242	236	6	-	-	-	6	-
30	224	217	7	-	-	-	6	1
令和5	162	155	7	-	-	-	7	-
田井	8	7	1	-	-	-	1	-
成生	7	6	1	-	-	-	1	-
野原	23	22	1	-	-	-	1	-
小橋	12	12	-	-	-	-	-	-
三浜	9	8	1	-	-	-	1	-
舞鶴	103	100	3	-	-	-	3	-

資料 漁業センサス

### 38 階層別漁業経営体数

(各年11月1日現在)

(単位＝経営体)

年次	総数	漁船非使用	漁船使用							大型定置網	小型定置網	海面養殖			
			漁船のみ	無動力	漁船	船外機付	動力漁船使用					かき類	真珠	その他	
							1t未満	1～3	3～10						10～30
平成15	298	-	-	-	87	48	49	13	-	7	27	53	3	11	
20	269	1	-	61	25	45	41	13	-	6	21	45	3	8	
25	242	-	-	56	17	49	31	6	-	7	24	42	-	10	
30	224	-	-	76	13	30	27	5	-	6	18	35	-	14	
令和5	162	1	-	42	7	32	17	4	-	4	12	32	-	11	
田井	8	-	-	1	-	3	2	-	-	1	1	-	-	-	
成生	7	-	-	-	-	1	1	-	-	1	4	-	-	-	
野原	23	-	-	8	2	7	2	-	-	1	3	-	-	-	
小橋	12	-	-	3	3	3	3	-	-	-	-	-	-	-	
三浜	9	-	-	5	1	1	1	-	-	1	-	-	-	-	
舞鶴	103	1	-	25	1	17	8	4	-	-	4	32	-	11	

資料 漁業センサス

### 39 販売金額別漁業経営体数

(各年11月1日現在)

(単位＝経営体)

年次	総数	田井	成生	野原	小橋	三浜	舞鶴
平成15	298	25	14	43	29	26	161
20	269	28	13	43	24	21	140
25	242	26	13	39	11	14	139
30	224	27	12	37	16	17	115
令和5	162	8	7	23	12	9	103
販売金額なし	-	-	-	-	-	-	-
100万円未満	45	4	-	7	5	7	22
100～300	62	3	3	9	6	1	40
300～500	19	-	1	3	1	-	14
500～800	18	-	2	3	-	-	13
800～1,000	3	-	-	-	-	-	3
1,000～5,000	8	-	-	-	-	-	8
5,000万円～1億円	5	-	-	1	-	1	3
1億円以上	2	1	1	-	-	-	-

資料 漁業センサス

### 40 専業・兼業別個人経営体数

(各年11月1日現在)

(単位＝経営体)

年次	総数	専業 (自営漁業のみ)	兼業		
			計	自営漁業が主	自営漁業が従
平成15	293	42	251	92	159
20	264	44	220	154	66
25	236	86	150	65	85
30	217	68	149	66	83
令和5	155	69	86	49	37
田井	7	3	4	1	3
成生	6	3	3	1	2
野原	22	6	16	12	4
小橋	12	10	2	1	1
三浜	8	-	8	5	3
舞鶴	100	47	53	29	24

資料 漁業センサス

### 41 漁業就業者数

(各年11月1日現在)

(単位=人)

年次	総数	年齢別					
		15～ 19歳	20～ 29歳	30～ 39歳	40～ 49歳	50～ 59歳	60歳 以上
平成15	478	2	17	37	61	98	263
20	417	1	31	41	52	91	201
25	359	3	22	46	46	70	172
30	289	-	9	40	50	48	142
令和5	235	-	14	24	37	44	116
田井	28	-	4	3	9	2	10
成生	17	-	2	3	3	2	7
野原	36	-	-	4	1	8	23
小橋	12	-	-	-	-	1	11
三浜	15	-	-	2	-	8	5
舞鶴	127	-	8	12	24	23	60

資料 漁業センサス

### 42 魚種別漁獲量

(単位=t)

魚種等	令和4年			魚種等	令和4年			魚種等	令和4年		
	5年	6年	5年		6年	5年	6年				
総数	2,886	2,948	2,812	さわら	375	358	341	たこ	18	21	15
魚類	2,468	2,517	2,455	たら	-	1	1	なまこ	106	111	87
				はたはた	5	-	2	かに	23	15	15
いわし	849	562	481	しいら	74	208	191	その他	0	0	1
あじ	301	241	296	とびうお	42	24	11	藻類	6	5	6
さば	197	236	187	その他	243	289	306	わかめ	6	5	6
ぶり	220	413	496	貝類	110	137	93	その他	0	0	0
かれい	31	38	34	とり貝	0	1	0	養殖類	85	73	96
かつお	5	14	5	あわび	4	2	2	かき	1	2	5
ひらめ	4	4	4	さざえ	51	46	28	わかめ	0	0	1
たい	23	23	21	いわがき	28	50	33	あかもく	-	-	-
すずき	61	70	46	その他	27	38	30	いわがき	51	50	49
たちうお	7	10	6	他の水産動物	217	216	162	とり貝	33	21	41
かじき	2	8	7	えび	5	7	4				
まぐろ	29	18	20	いか	65	62	40				

(注) 1.貝類は主として殻付き重量、養殖かきはむき身重量。藻類は主として乾燥重量であるが、一部生重量も含む。

2.四捨五入により総数は一致しない場合がある。

資料 市水産課

### 3-4 事業所

#### 43 産業別及び従業上の地位別従業者数（民営）

（令和3年6月1日現在）

（単位＝人）

産業大分類	総数	個人業主	無給の 家族従事者	雇用者		
				常用雇用者		他からの 出向・派遣 従業員
				無期雇用者	有期雇用者	
全産業	28,537	1,240	372	17,453	6,510	505
農業，林業	204	-	-	97	25	3
漁業	71	-	-	53	-	-
鉱業，採石業，砂利採取業	8	-	-	6	1	-
建設業	2,526	105	40	1,799	136	24
製造業	4,024	59	23	2,796	845	229
電気・ガス・熱供給・水道業	185	-	-	163	15	1
情報通信業	33	1	-	17	11	9
運輸業，郵便業	1,400	2	-	952	276	20
卸売業，小売業	5,872	280	111	3,623	1,231	94
金融業，保険業	652	4	-	576	26	4
不動産業，物品賃貸業	433	19	7	195	49	6
学術研究，専門・技術サービス業	501	48	10	310	64	22
宿泊業，飲食サービス業	2,608	312	101	907	1,120	37
生活関連サービス業，娯楽業	1,009	248	51	424	211	6
教育，学習支援業	1,034	45	7	593	318	6
医療，福祉	5,400	84	11	3,461	1,624	11
複合サービス事業	400	5	-	347	34	-
サービス業 （他に分類されないもの）	2,177	28	11	1,134	524	33

資料 経済センサス-活動調査

#### 44 産業及び常用雇用者規模別民営事業所数

(令和3年6月1日現在)

(単位=事業所)

産業大分類	総数	0人	1~4人	5~9人	10~19人	20~29人	30人以上
全産業	3,349	1,005	1,241	516	337	116	134
農業, 林業	19	9	4	3	1	1	1
漁業	5	-	1	1	2	1	-
鉱業, 採石業, 砂利採取業	2	1	-	1	-	-	-
建設業	367	81	162	65	39	13	7
製造業	201	45	67	35	23	10	21
電気・ガス・熱供給・水道業	8	3	-	2	1	1	1
情報通信業	15	3	10	2	-	-	-
運輸業, 郵便業	72	6	9	20	14	9	14
卸売業, 小売業	870	235	351	141	100	26	17
金融業, 保険業	71	10	21	24	5	8	3
不動産業, 物品賃貸業	129	57	62	7	1	1	1
学術研究, 専門・技術サービス業	93	27	40	14	9	2	1
宿泊業, 飲食サービス業	468	202	139	65	43	9	10
生活関連サービス業, 娯楽業	338	170	126	25	15	2	-
教育, 学習支援業	97	27	33	10	11	10	6
医療, 福祉	257	26	61	72	49	15	34
複合サービス事業	31	2	18	7	-	1	3
サービス業 (他に分類されないもの)	306	101	137	22	24	7	15

資料 経済センサス-活動調査

## 45 産業及び常用雇用者規模別従業者数（民営）

（令和3年6月1日現在）

（単位＝人）

産業大分類	総数	0人	1～4人	5～9人	10～19人	20～29人	30人以上
全産業	28,537	1,568	3,959	3,921	5,042	2,964	11,083
農業，林業	204	41	7	27	39	32	58
漁業	71	-	5	10	26	30	-
鉱業，採石業，砂利採取業	8	1	-	7	-	-	-
建設業	2,526	131	578	552	611	335	319
製造業	4,024	114	248	282	381	256	2,743
電気・ガス・熱供給・水道業	185	5	-	15	14	28	123
情報通信業	33	2	19	12	-	-	-
運輸業，郵便業	1,400	9	24	149	259	241	718
卸売業，小売業	5,872	382	1,150	1,064	1,401	629	1,246
金融業，保険業	652	14	60	162	95	196	125
不動産業，物品賃貸業	433	93	216	51	16	21	36
学術研究， 専門・技術サービス業	501	45	119	104	133	60	40
宿泊業，飲食サービス業	2,608	312	473	478	611	215	519
生活関連サービス業，娯楽業	1,009	213	358	174	207	57	-
教育，学習支援業	1,034	31	111	67	157	258	410
医療，福祉	5,400	41	189	552	688	392	3,538
複合サービス事業	400	4	59	50	-	29	258
サービス業 （他に分類されないもの）	2,177	130	343	165	404	185	950

資料 経済センサス-活動調査

## 46 地区別及び経営組織別民営事業所数及び従業者数

(令和3年6月1日現在)

(単位＝事業所、人)

地区	総数		うち個人		うち法人	
	事業所数	従業者数	事業所数	従業者数	事業所数	従業者数
総数	3,349	28,537	1,246	3,342	2,077	25,101
東地区	1,584	13,797	636	1,678	936	12,081
東大浦	29	221	17	39	12	182
西大浦	61	1,027	17	37	43	977
朝来	92	2,201	30	77	60	2,118
志楽	163	1,527	53	153	110	1,374
与保呂	37	117	20	29	17	88
倉梯	385	3,362	126	402	257	2,957
祖母谷	124	898	49	120	75	778
新舞鶴	693	4,444	324	821	362	3,607
中地区	202	2,076	67	183	134	1,892
余部上	73	329	34	99	39	230
余部下	129	1,747	33	84	95	1,662
西地区	1,440	11,960	493	1,364	938	10,585
旧舞鶴	600	3,627	286	776	309	2,844
余内	357	3,663	77	246	278	3,415
四所	184	1,995	36	91	147	1,903
高野	53	323	28	51	25	272
中筋	218	2,072	58	190	159	1,881
池内	28	280	8	10	20	270
加佐地区	123	704	50	117	69	543
岡田上	24	124	13	24	11	100
岡田中	18	71	9	23	9	48
岡田下	46	290	17	48	25	198
八雲	26	204	5	11	21	193
神崎	9	15	6	11	3	4

資料 経済センサス-活動調査

### 47 経営組織別事業所数及び従業者数

(令和3年6月1日現在)

(単位＝事業所、人)

経営組織	事業所数	従業者数
総数	3,494	36,275
民営	3,349	28,537
個人	1,246	3,342
法人	2,077	25,101
会社	1,655	18,565
会社以外の法人	422	6,536
法人でない団体	26	94
国、地方公共団体	145	7,738

資料 経済センサス-活動調査

### 48 存続・新設・廃業別民営事業所数及び従業者数

(令和3年6月1日現在)

(単位＝事業所、人)

経営組織	事業所数				従業者数			
	総数	存続	新設	廃業	総数	存続	新設	廃業
総数	3,349	2,787	562	925	28,537	24,543	3,994	4,210
個人	1,246	1,135	111	514	3,342	3,027	315	1,217
法人	2,077	1,632	445	408	25,101	21,445	3,656	2,988
会社	1,655	1,300	355	362	18,565	15,681	2,884	2,699
会社以外の法人	422	332	90	46	6,536	5,764	772	289
法人でない団体	26	20	6	3	94	71	23	5

(注) 「存続・新設・廃業別」とは、平成28年経済センサス-活動調査から令和3年経済センサス-活動調査までの5年間の異動状況についてみたものである。

資料 経済センサス-活動調査

### 3-5 工業

#### 49 産業別工業の状況

(各年6月1日現在)

(単位＝事業所、人、万円)

年次	事業所数	従業者数	現金給与総額	原材料使用額等	製造品出荷額等
令和元	101	4,121	1,834,494	7,873,404	17,029,804
2	101	4,062	1,878,314	8,452,761	18,427,364
3	91	3,651	1,812,450	7,307,664	17,092,101
食料品	13	511	119,023	621,023	940,378
飲料・たばこ・飼料	1	7	x	x	x
繊維	8	211	44,075	27,345	92,811
木材・木製品	4	354	176,804	1,708,760	2,428,116
家具・装備品	1	40	x	x	x
パルプ・紙	-	-	-	-	-
印刷	4	37	9,690	14,947	26,108
化学	2	63	x	x	x
石油・石炭	1	5	x	x	x
プラスチック製品	4	76	19,166	67,511	102,715
ゴム製品	-	-	-	-	-
皮革	-	-	-	-	-
窯業・土石	9	1,218	640,647	1,803,535	8,089,768
鉄鋼	3	33	11,437	11,304	30,881
非鉄金属	1	48	x	x	x
金属製品	9	111	35,830	76,017	146,653
はん用機械	3	37	11,692	74,114	111,608
生産用機械	6	165	120,764	112,239	329,802
業務用機械	3	206	126,247	253,912	632,022
電子部品	2	25	x	x	x
電気機械	2	40	x	x	x
情報通信	-	-	-	-	-
輸送用機械	12	442	409,878	2,045,838	3,022,088
その他	3	22	5,216	6,049	21,170

(注) 1.令和元年及び令和2年は工業統計調査、令和3年は経済センサス-活動調査による。

2.現金給与総額、原材料使用額等、製造品出荷額等について、それぞれの年次における1年間の数値である。

3.従業者1～3人の事業所を除く。

4.概数である。

資料 工業統計調査、経済センサス-活動調査

## 50 従業者規模別工業の状況

(令和3年6月1日現在)

(単位＝事業所、人、万円)

規模	事業所数	従業者数	現金給与総額	原材料使用額等	製造品出荷額等
総数	91	3,651	1,812,450	7,307,664	16,346,619
4～9人	42	269	71,995	259,753	349,029
10～19人	16	227	80,219	198,709	501,624
20～29人	10	226	84,146	119,501	233,433
30～49人	11	435	151,475	549,031	983,785
50～99人	4	247	111,745	76,830	203,073
100～199人	4	657	320,141	1,982,415	2,912,407
200～299人	2	488	x	x	x
300人以上	2	1,102	x	x	x

(注) 1.従業員1～3人の事業所を除く。

2.概数である。

資料 経済センサス-活動調査

## 51 小地域別工業の状況

(令和3年6月1日現在)

(単位＝事業所、人、万円)

地区	事業所数	従業者数	現金給与総額	原材料使用額等	製造品出荷額等
総数・総計	91	3,651	1,812,450	7,307,664	17,092,101
東地区計	38	2,041	943,012	4,034,737	11,600,239
東大浦	1	x	x	x	x
西大浦	6	442	203,054	2,072,977	2,996,632
朝来	6	1,179	623,556	1,766,562	8,182,616
志楽	9	166	57,229	97,089	185,596
倉梯	9	139	41,237	82,814	192,818
与保呂	1	x	x	x	x
祖母谷	1	x	x	x	x
新舞鶴	5	90	13,517	9,688	25,059
中地区計	17	654	607,836	2,350,118	3,824,920
余部上	5	53	24,350	39,481	103,157
余部下	12	601	583,486	2,310,637	3,721,763
西地区計	29	x	x	x	x
旧舞鶴	4	88	31,030	31,449	83,088
余内	8	375	100,114	678,617	1,002,667
四所	7	119	31,905	79,372	243,554
高野	-	-	-	-	-
池内	1	x	x	x	x
中筋	9	229	52,210	81,339	166,305
加佐地区計	7	86	30,704	37,203	131,802
岡田上	-	-	-	-	-
岡田中	2	x	x	x	x
岡田下	3	49	19,407	16,949	64,512
八雲	2	x	x	x	x
神崎	-	-	-	-	-

(注) 1.従業員1～3人の事業所を除く。

2.概数である。

資料 経済センサス-活動調査

### 3-6 商業

#### 52 業種別商業の状況

調査年月日	事業所数 (事業所)	従業者数 (人)	年間商品販売額 (百万円)	売場面積 (㎡)	商品手持額 (万円)
平成 19. 6. 1	1,283	7,491	176,895	118,418	1,400,742
24. 2. 1	821	4,879	131,755	85,685	718,900
26. 7. 1	801	5,012	132,922	94,789	…
28. 6. 1	812	5,367	159,790	90,784	…
令和 3. 6. 1	744	5,039	130,834	98,893	…
卸売業	152	1,072	50,493	-	…
小売業	592	3,967	80,341	98,893	…
各種商品	1	193	x	x	…
織物・衣服・身の回り品	79	380	4,973	13,985	…
飲食料品	166	1,622	25,514	27,407	…
機械器具	107	562	21,037	11,955	…
その他	219	1,116	x	x	…
無店舗	20	94	2,193	-	…

(注) 1.飲食店を除く。

2.事業所数及び従業者数について、調査年月日現在である。

3.平成24年、28年及び令和3年は経済センサス-活動調査、その他は商業統計調査による。

4.年間商品販売額、売場面積、商品手持額について、商業統計調査は前年度、経済センサス-活動調査は前年次の1年間の数字である。

資料 商業統計調査、経済センサス-活動調査

#### 53 酒類の販売数量

(単位=kℓ)

年度	総数	清酒	果実酒類	焼酎	ビール	発泡酒	リキュール	その他
令和3	4,654	309	137	410	1,085	463	1,358	892
4	4,477	294	93	385	1,188	422	1,239	856
5	4,415	268	79	352	1,286	484	1,211	736

(注) 1.消費者に対する販売数量である。

2.令和6年度データについては、編集時点で未公表のため、令和5年度の数値を掲載。

3.単位未満を四捨五入しているため総数は一致しない場合がある。

資料 大阪国税局統計情報

## 54 たばこの売渡本数

(単位=千本、千円)

年度	売渡本数	売渡本数にかかる たばこ税額
令和4	95,838	627,932
5	93,765	614,349
6	92,401	605,409

資料 市税務課

## 55 小地域別卸売業・小売業の状況

(令和3年6月1日現在)

(単位=事業所、人)

小地域	事業所数	従業者数	小地域	事業所数	従業者数
総数	870	5,872	西地区計	424	3,207
東地区計	386	2,446	旧舞鶴	105	511
東大浦	9	21	余内	105	814
西大浦	2	4	四所	79	723
朝来	15	103	高野	13	154
志楽	34	233	中筋	122	1,005
与保呂	6	9	池内	-	-
倉梯	73	459	加佐地区計	20	60
祖母谷	27	349	岡田上	4	11
新舞鶴	220	1,268	岡田中	4	18
中地区計	40	159	岡田下	8	22
余部上	20	72	八雲	3	7
余部下	20	87	神崎	1	2

資料 経済センサス-活動調査

### 3-7 貿易

#### 56 品目別輸出入額

(各年12月31日現在)

(単位=千円)

輸出		輸入	
年次	金額	年次	金額
令和5	44,477,196	令和5	133,681,774
6	46,465,728	6	117,213,939
7	43,395,832	7	139,030,918
輸送用機器	18,149,477	石炭・コークス及び練炭	53,340,501
パルプ及び古紙	5,486,081	一般機械	48,174,315
一般機械	5,055,735	非鉄金属	11,605,844
非鉄金属	4,044,826	電気機器	10,374,762
穀物及び同調製品	3,948,007	金属製品	2,851,606
再輸出品	3,120,022	粗鉱物	2,271,430
金属製品	719,214	織物用糸及び繊維製品	1,859,892
非金属鉱物製品	692,940	元素及び化合物	1,680,859
金属鉱及びくず	379,927	木材及びコルク	1,326,370
木材及びコルク	317,098	果実及び野菜	644,857
その他	1,482,505	その他	4,900,482

資料 財務省貿易統計

#### 57 国別輸出入額

(令和7年)

(単位=千円)

輸出		輸入	
国名	金額	国名	金額
総額	43,395,832	総額	139,030,918
ロシア	21,306,264	フランス	46,774,880
中華人民共和国	6,115,339	オーストラリア	43,586,902
大韓民国	5,978,663	大韓民国	20,083,865
メキシコ	3,741,514	インドネシア	8,984,403
台湾	1,959,059	中華人民共和国	8,221,099
マレーシア	1,061,686	アメリカ合衆国	3,778,903
インドネシア	810,491	ベトナム	3,736,890
タイ	798,941	ミャンマー	1,330,703
インド	766,597	ロシア	987,653
ベトナム	491,833	カナダ	497,999
その他	365,445	その他	1,047,621

資料 財務省貿易統計

### 3-8 金融

#### 58 金融機関の状況

(令和7年4月1日現在)

(単位=店)

区分	総数	普通銀行	信用金庫	労働金庫	協同組合	信用組合
総数	17	4	6	1	5	1
本店	1	-	-	-	1	-
支店	16	4	6	1	4	1

資料 市会計課

#### 59 金融機関別貸付残高

(各年度末現在)

(単位=百万円)

年度	総額	銀行	その他の金融機関
令和4	199,689	67,081	132,608
5	199,918	67,049	132,869
6	201,192	67,176	134,016
手形貸付	2,567	369	2,198
証書貸付	189,441	61,849	127,592
手形割引	44	25	19
当座貸越	9,141	4,933	4,208

(注) 四捨五入により総額は一致しない場合がある。

資料 市内各金融機関

#### 60 日本政策金融公庫貸付状況

(令和6年度)

区分		一般貸付	生活衛生資金貸付
貸付	件数	404	33
	金額(百万円)	2,721	137

(注) 代理店扱いを含む。

資料 日本政策金融公庫舞鶴支店

## 61 手形交換の状況

年次	交換高		不渡手形	
	枚数	金額（百万円）	枚数	金額（百万円）
令和2	7,739	15,513	-	-
3	6,718	13,795	-	-
4	4,964	11,584	-	-

(注) 令和4年11月2日をもって舞鶴手形交換所廃止のため、最新データである過去3年分を掲載。

資料 舞鶴手形交換所

## 62 産業別信用保証状況

(各年度末現在)

年度	融資	
	件数	金額（百万円）
令和4	131	2,026
5	190	4,115
6	181	3,034
製造業	26	356
建設業	48	935
商業	77	1,383
運輸・通信業	5	76
その他	25	283

(注) 四捨五入により総計は一致しない場合がある。

資料 京都信用保証協会中丹支所



# 4章

## 運輸・通信

## 4-1 交通

### 63 道路の状況

(令和7年4月1日現在)

(単位＝m)

種別	総数	一般国道	府道		市道(1)		
			主要地方道	一般地方道			
路線数	3,033	4	9	17	3,003		
実延長 (A+B+C)	1,077,559	42,709	87,479	77,370	870,001		
種類別内訳	道路延長 (A)	1,057,884	40,259	84,130	76,040	857,455	
	橋りょう	個数	1,103	61	67	71	904
		延長 (B)	11,597	1,764	1,386	1,063	7,384
	トンネル	個数	23	4	7	2	10
延長 (C)		8,078	686	1,964	266	5,162	
内改別	規格改良済	512,219	42,709	59,755	50,068	359,687	
	未改良	565,339	-	27,724	27,302	510,313	
内路面別	舗装道	795,637	42,709	85,756	75,958	591,214	
	未舗装道	281,922	-	1,723	1,412	278,787	

(注) 道路延長に踏み切りを含む。(1)自転車歩行者専用道路を含む。

資料 国土交通省福知山河川国道事務所、府中丹東土木事務所、市土木課

### 64 バス運輸状況

#### その1 路線バス

年度	営業路線 (延長) (km)	停留所 (か所)	実在車両 (台)	延実動車両 (台)	走行距離 (km)	乗客数 (千人)	一日平均		
							運転車両 (台)	走行距離 (km)	乗客数 (人)
令和4	307.7	154	33	7,560	1,910,824.9	535	20.7	5,235.1	1,466.0
5	307.7	154	31	7,484	2,035,574.3	573	20.5	5,561.7	1,330.5
6	307.7	154	33	7,471	1,938,033.4	586	20.5	5,309.7	1,605.4

(注) この項目における年度の範囲は10月1日～翌年9月30日。

資料 京都交通(株)舞鶴営業所

#### その2 自主運行バス

年度	営業路線 (延長) (km)	停留所 (か所)	実在車両 (台)	延実動 車両 (台)	走行距離 (km)	乗客数 (千人)	一日平均		
							運転車両 (台)	走行距離 (km)	乗客数 (人)
令和4	273.9	116	8	1,867	173,772	36	5.1	476.1	99.1
5(R5.10.1～R6.2.2)(※)	273.9	116	8	628	57,650	14	5.0	461.2	108.6
5(R6.2.3～R6.9.30)(※)	234.9	93	7	1,031	102,541	19	4.3	425.5	80.0
6	234.9	93	7	1,572	155,479	28	4.3	426.0	77.2

(注) 1.自主運行バスとは、道路運送法第78条(有償運送)第一項第三号の許可を受け、地域住民が主体となつて運行するバスをいう。

2.この項目における年度の範囲は10月1日～翌年9月30日。

(※)R6.2.2の運行をもって岡田上バスが廃止したことを受け、その前後に分けて掲載。

資料 市企画政策課

## 65 自動車台数

(各年3月31日現在)

(単位=台)

年次	総数	乗用車		貨物			バス	用 途 車	特 殊 自 動 車	大 型 特 殊 自 動 車	軽自動車	小型特	二輪の	原
		普通	小型	普通	小型	被引 けん					(1)	(2)	(3)	付 機
令和5	67,583	13,054	11,720	1,559	1,915	270	211	900	500	31,462	1,024	1,196	3,772	
6	67,498	13,264	11,276	1,578	1,916	255	204	902	501	31,614	1,045	1,221	3,722	
7	66,821	13,442	10,733	1,551	1,909	232	209	906	528	31,362	1,036	1,257	3,656	

(注) 非課税車を含む。

(1)125ccを超え250cc以下の二輪、660cc以下の三輪及び四輪

(2)農耕用等小型の特殊作業車

(3)250ccを超える二輪 (4)125cc以下の二輪、ミニカー

資料 府中丹広域振興局、市税務課

## 66 京都丹後鉄道駅別乗客数

(単位=千人)

年度	総数	定期	定期外
令和4	138	46	92
5	148	51	97
6	144	50	94
西舞鶴駅	127	39	88
四所駅	9	4	5
東雲駅	4	4	0
丹後神崎駅	4	3	1

(注) 四捨五入により総数は一致しない場合がある。

資料 WILLER TRAINS(株)

## 67 旅券申請（交付）件数

(単位=件)

年次	令和2	3	4	5	6
総数	484	162	355	1,063	1,251

(注) 令和4年度までは申請件数。令和5年度からは交付件数（旅券作成数）であり、

未交付失効件数を含まない。

資料 府中丹広域振興局

## 68 観光入込客数

(単位=千人)

年次	総数	府内府外観光客内訳		日帰り客・宿泊客内訳	
		府内	府外	日帰り客	宿泊客
令和4	1,573	731	842	1,508	65
5	1,970	759	1,211	1,870	100
6	2,283	798	1,485	2,167	116

(注) 推計である。

資料 市観光振興課

## 69 インターチェンジ通過台数

その1 舞鶴若狭自動車道

(単位=台)

年度	舞鶴東		舞鶴西	
	入口	出口	入口	出口
令和4	580,354	605,100	503,207	483,189
5	588,069	616,155	509,320	491,719
6	594,954	621,750	508,330	487,592

資料 西日本高速道路(株)関西支社

その2 京都縦貫自動車道

(単位=台)

年度	舞鶴大江料金所	
	入口	出口
令和4	233,388	259,347
5	215,938	245,013
6	209,652	237,810

資料 西日本高速道路(株)関西支社

## 4-2 海運

### 70 入港船舶数

(単位=隻、t)

区分		令和4年		5年		6年	
		隻数	総トン数	隻数	総トン数	隻数	総トン数
合計		3,632	9,614,745	3,811	10,458,973	3,793	10,475,677
外航船	計	247	3,567,831	313	4,082,805	277	4,155,940
	コンテナ船	109	706,576	127	854,076	104	627,392
	原木船	6	121,568	5	74,206	3	70,836
	石炭船	44	2,133,562	43	2,142,748	42	2,015,775
	他の商船	88	606,125	138	1,011,775	128	1,441,937
	その他	-	-	-	-	-	-
内航船	計	3,385	6,046,914	3,498	6,376,168	3,516	6,319,737
	商船	444	989,213	428	866,786	437	878,812
	フェリー	242	4,029,272	263	4,376,193	258	4,361,438
	避難船	23	17,237	28	26,209	50	43,189
	漁船	1,899	58,691	1,910	49,625	1,885	55,378
	その他	777	952,501	869	1,057,355	886	980,920

(注) その他は曳船、官庁船、艦船、その他の船。

資料 京都府港湾局『京都舞鶴港港湾統計年報』

### 71 国籍別入港船舶数

(単位=隻、t)

令和4年			5年			6年		
国籍	隻数	総トン数	国籍	隻数	総トン数	国籍	隻数	総トン数
総数	247	3,567,831	総数	313	4,082,805	総数	277	4,155,940
韓国	55	292,933	韓国	67	351,388	韓国	65	318,996
パナマ	51	853,585	シエラレオネ	57	412,245	シエラレオネ	50	365,372
シエラレオネ	30	121,234	シンガポール	54	772,868	ベリーズ	42	117,620
リベリア	25	699,211	パナマ	35	645,102	シンガポール	39	520,565
シンガポール	25	274,630	ベリーズ	31	65,109	パナマ	30	882,436
マーシャル諸島	24	331,380	マーシャル諸島	18	179,550	リベリア	15	664,626
日本	13	641,271	日本	15	712,107	日本	8	340,927
ベリーズ	5	13,151	リベリア	11	556,475	マーシャル諸島	8	251,124
中国 (ホンコン)	4	70,185	トーゴ	5	7,219	トーゴ	5	9,885
トーゴ	3	16,629	モンゴル	4	7,984	イタリア	4	457,044
その他	12	253,622	その他	16	372,758	その他	11	227,345

資料 京都府港湾局『京都舞鶴港港湾統計年報』

## 72 総トン階区分別入港船舶数

(令和6年)

(単位=隻)

区分	総数	外航商船	内航商船	自動車航送船	避難船	漁船	その他の船舶	
							内航船	外航船
総数	3,793	277	437	258	50	1,885	886	-
30,000総トン以上	51	50	1	-	-	-	-	-
30,000～10,000	274	15	1	258	-	-	-	-
10,000～6,000	138	108	2	-	-	-	28	-
6,000～3,000	282	53	111	-	4	-	114	-
3,000～1,000	278	50	51	-	2	13	162	-
1,000～500	125	1	100	-	16	3	5	-
500～5	2,645	-	171	-	28	1,869	577	-

資料 京都府港湾局『京都舞鶴港港湾統計年報』

## 73 品目別輸移出入貨物数

(単位=t)

年次	総数	外国貿易			内国貿易		
		計	輸出	輸入	計	移出	移入
令和4	9,682,896	4,117,203	345,700	3,771,503	5,565,693	2,867,485	2,698,208
5	9,411,360	3,974,426	318,448	3,655,978	5,436,934	2,761,901	2,675,033
6	9,552,672	3,906,454	308,393	3,598,061	5,646,218	2,862,848	2,783,370
農水産品	18,836	-	-	-	18,836	746	18,090
林産品	64,471	56,804	13,998	42,806	7,667	439	7,228
鉱産品	3,643,393	3,441,890	1,702	3,440,188	201,503	102,186	99,317
金属機械工業品	4,828,723	231,303	195,367	35,936	4,597,420	2,260,720	2,336,700
化学工業品	727,161	56,576	5,295	51,281	670,585	364,099	306,486
軽工業品	194,511	79,666	69,464	10,202	114,845	102,404	12,441
雑工業品	10,058	7,075	1,850	5,225	2,983	-	2,983
特殊品	65,519	33,140	20,717	12,423	32,379	32,254	125
分類不能	-	-	-	-	-	-	-

資料 京都府港湾局『京都舞鶴港港湾統計年報』

## 74 外材輸入状況

(単位=隻、t)

年次	総数		北洋材		米材		南洋材		コンテナ
	隻数	数量	隻数	数量	隻数	数量	隻数	数量	数量
令和4	10	50,121	5	5,441	5	35,470	-	-	9,210
5	15	35,697	12	16,061	3	12,274	-	-	7,362
6	8	21,582	5	4,883	3	10,017	-	-	6,682

資料 京都府港湾局『京都舞鶴港港湾統計年報』

## 75 舞鶴・小樽間フェリー利用状況

年次	上り便（舞鶴降船）				下り便（舞鶴乗船）			
	運航回数 (回)	乗客 (人)	自動車車両(台)		運航回数 (回)	乗客 (人)	自動車車両(台)	
			トラック	乗用車			トラック	乗用車
令和4	234	29,105	25,299	9,391	236	30,091	24,302	9,958
5	252	37,603	24,846	11,908	251	36,658	23,993	12,336
6	258	37,759	25,730	12,224	259	39,149	24,496	12,980

資料 新日本海フェリー(株)舞鶴支店

### 4-3 通信

#### 76 郵便機関数

(各年4月1日現在)

(単位=か所)

年次	郵便局					私書箱		ポスト (1)	切手販売所 (2)
	普通局		特定局		簡易局	設置数	使用中 (再掲)		
	集配局	無集配局	集配局	無集配局					
令和5	2	-	-	17	6	64	15	189	53
6	2	-	-	17	5	64	14	198	52
7	2	-	-	17	5	64	14	198	52

(注) (1)令和6年からコンビニを含む。(2)郵便局以外。

資料 日本郵便(株)市内各局

#### 77 郵便取扱数

(単位=千通)

年度	通常		小包		速達		書留		年賀状	
	引受	配達	引受	配達	引受	配達	引受	配達	引受	配達
令和4	2,970	10,171	88	307	11	91	68	141	803	794
5	2,338	8,994	118	280	27	87	58	128	662	647
6	1,940	8,681	126	286	22	83	55	108	469	452

(注) 西大浦、岡田管内の取扱い数を含む。

資料 日本郵便(株)市内各局

#### 78 電話等加入数

(各年3月31日現在)

(単位=件)

年次	電話加入数 (加入)			ISDN加入数 (回線)			
	総数	住宅用	事務用	総数	住宅用 INS64	事務用 INS64	INS1500
令和5	9,510	7,356	2,154	874	77	785	12
6	8,404	6,719	1,685	645	70	575	-
7	7,850	6,217	1,633	560	61	499	-

資料 西日本電信電話(株)関西事業本部

#### 79 公衆電話数

(各年3月31日現在)

(単位=個)

年次	総数	デジタル公衆電話	アナログ公衆電話
令和5	128	43	85
6	113	39	74
7	101	35	66

資料 西日本電信電話(株)関西事業本部

# 5章

## ガス・水道

## 5-1 ガス

### 80 都市ガス供給状況

区分		令和4年度	5年度	6年度
		13A(45MJ)	13A(45MJ)	13A(45MJ)
管延長(m)		43,956	44,016	44,056
生産量(千m <sup>3</sup> )		1,011	1,026	1,046
供給戸数 (戸)	総数	2,015	1,985	1,915
	工業用	-	-	-
	医療用	10	10	10
	商業用	174	173	167
	家庭用	1,817	1,788	1,725
	公用	14	14	13
供給量 (千m <sup>3</sup> )	総数	999	1,012	1,031
	工業用	-	-	-
	医療用	392	426	457
	商業用	204	196	202
	家庭用	308	293	281
	公用	95	97	91

- (注) 1.管延長・供給戸数は各年度末現在。  
 2.生産量・供給量は各年4月1日から翌年3月31日までの合計。  
 3.四捨五入により総数は一致しない場合がある。

資料 丹後瓦斯(株)

## 5-2 水道

### 81 上水道利用状況

年度	給水区域内 人口(人)	給水人口 (人)	給水戸数 (戸)	年間給水量 (千m <sup>3</sup> )	一日最大 給水量 (m <sup>3</sup> )	施設能力 (m <sup>3</sup> /日)	導送水管 延長(m)	配水管 延長(m)
令和4	77,154	77,076	31,733	10,280	40,797	67,777	33,486	617,822
5	75,710	75,637	31,533	10,101	36,470	67,777	33,489	619,921
6	74,254	74,181	31,233	9,973	37,475	67,777	33,489	620,444

資料 市上下水道部経営企画課

## 82 上水道用途別給水件数

(単位=件)

年度	総数	家事用	官公署・会社	営業	浴場	その他
令和4	31,733	28,768	1,785	911	2	267
5	31,533	28,598	1,788	912	2	233
6	31,385	28,451	1,800	925	2	207

資料 市上下水道部経営企画課

## 83 上水道用途別有収水量

(単位=千 $m^3$ )

年度	総数	家事用	官公署・会社	営業	浴場	その他
令和4	9,842	5,966	3,293	567	1	15
5	9,596	5,763	3,253	568	0	12
6	9,443	5,657	3,202	578	0	6

資料 市上下水道部経営企画課



# 6章

## 司法・警察・消防

## 6-1 司法

### 84 刑事事件受理状況

(単位=人)

裁判所	事件	令和4年	5年	6年
京都地方裁判所舞鶴支部	通常第一審	47	40	29
舞鶴簡易裁判所	通常第一審	-	-	2
	略式	89	132	105

資料 京都地方裁判所

### 85 民事事件受理状況

(単位=件)

裁判所	事件	令和4年	5年	6年
京都地方裁判所舞鶴支部	第一審通常訴訟	31	28	26
舞鶴簡易裁判所	通常訴訟	41	48	59
	督促	65	60	76
	調停	25	10	20

資料 京都地方裁判所

### 86 家事審判事件受理件数

(単位=件)

年次	総数	後見開始・ 保佐開始等	不在者財産管理	子の氏の変更	特別養子縁組	養子縁組・ 代理人選任	利益相反特別・ 後見人等選任	相続放棄	相続財産管理人	相続人不存在	遺言書の検認	戸籍法の名の変更	保護者選任等	親権者変更等	その他
令和4	629	33	2	68	-	3	3	292	16	-	2	-	3	207	
5	576	25	6	95	-	8	2	221	16	-	2	-	-	201	
6	544	27	-	76	-	7	1	208	15	-	2	-	2	206	

資料 京都家庭裁判所

### 87 家事調停事件受案件数

(単位=件)

年次	総数	子の 監護 養育費等	親 権者 変更等	扶 養	遺 産 分 割	婚 姻 中 の 夫 婦 関 係	婚 姻 外 の 男 女 関 係	離 婚 後 の 慰 謝 料 等	親 族 間 の 紛 争	離 縁	協 議 離 婚 無 効 ・ 取 消	認 知	親 子 関 係 不 存 在 確 認	そ の 他
令和4	67	18	9	-	6	16	-	-	-	-	-	-	1	17
5	79	31	2	-	7	16	-	-	1	1	1	2	-	18
6	70	24	6	-	10	13	1	-	3	-	-	-	-	13

資料 京都家庭裁判所

### 88 少年事件受案件数

(単位=件)

年次	総数	窃 盗	恐 喝	※ 遺 失 物 横 領 含 む	※ 暴 行 含 む 傷 害	業 務 上 過 失 致 死 傷	道 路 交 通 法 違 反	劇 物 取 締 法 違 反 毒 物 及 び	そ の 他
令和4	108	25	1	1	7	4	36	-	34
5	133	29	-	7	11	1	34	-	51
6	139	35	-	6	9	1	37	-	51

(注) 1.少年事件は、綾部市、福知山市以北を管轄する。

資料 京都家庭裁判所

2.令和5年までの「横領」は、遺失物横領のみの件数。

## 89 少年事件処分件数

(単位=件)

年次	総数	保護観察	児童養護施設送致 児童自立支援・ 児童相談所送致	少年院送致	児童相談所送致	検察官送致	審判不開始	不処分	移送	その他
令和4	108	22	-	2	-	1	33	34	12	4
5	125	23	1	2	-	6	49	21	22	1
6	134	24	-	4	-	7	55	17	12	15

(注) 少年事件は、綾部市、福知山市以北を管轄する。

資料 京都家庭裁判所

## 6-2 警察

### 90 警察職員数

(単位=人)

年次	総数	警察官					警察官以外の職員
		警視	警部	警部補	巡査部長	巡査	
令和5	164	2	7	42	58	46	9
6	162	2	7	42	58	44	9
7	163	2	7	43	60	42	9

資料 警察職員の定員に関する規則

### 91 運転免許保有者数

(各年12月31日現在)

(単位=人)

年次	総数		男		女	
		65歳以上		65歳以上		65歳以上
令和4	52,262	14,836	28,763	8,490	23,499	6,346
5	51,691	14,940	28,333	8,475	23,358	6,465
6	51,127	15,039	27,987	-	23,140	-

(注) 京都府警の統計内容変更のため、65歳以上の男女別人数は令和5年分までの掲載とする。

資料 市市民協働推進課（京都府警察本部『交通統計』より）

## 92 交通事故発生件数

(単位=件)

年次	総数	人対車両事故	車両相互事故	車両単独事故	列車
令和4	82	16	64	2	-
5	62	7	52	2	1
6	58	21	35	2	-

資料 市市民協働推進課（『舞鶴市交通統計』より）

## 93 原因別交通事故発生状況

(単位=件)

原因	令和4年	5年	6年
総数	82	62	58
信号無視	4	2	3
一時停止違反	8	5	9
追い越し不適當	-	-	-
歩行者妨害	5	1	13
飲酒運転	-	-	-
安全速度違反	-	-	-
ハンドル・ブレーキ操作不適當	4	2	5
前方不注視	20	19	6
安全不確認	9	6	2
交差点等徐行違反 (1)	-	3	2
その他安全運転義務違反	-	-	-
過労運転	5	1	-
その他	27	23	18

(注) (1)令和6年より名称を「優先通行妨害」から変更した。

資料 市市民協働推進課（『舞鶴市交通統計』より）

### 94 月別交通事故死傷者数

(単位=件、人)

年次	発生件数	死傷者 総数	死者数			負傷者数		
			総数	男	女	総数	男	女
令和4	80	96	3	2	1	93	48	45
5	62	74	3	2	1	71	31	40
6	58	65	2	1	1	63	37	26
1月	6	7	-	-	-	7	2	5
2月	3	3	-	-	-	3	1	2
3月	10	11	1	1	-	10	5	5
4月	4	6	-	-	-	6	5	1
5月	8	8	-	-	-	8	3	5
6月	3	3	1	-	1	2	-	2
7月	5	5	-	-	-	5	2	3
8月	2	2	-	-	-	2	2	-
9月	8	9	-	-	-	9	6	3
10月	2	2	-	-	-	2	2	-
11月	2	2	-	-	-	2	2	-
12月	5	7	-	-	-	7	7	-

資料 京都府舞鶴警察署

### 95 年齢別交通事故死傷者数

(令和6年)

(単位=人)

年齢	総数	死者数			負傷者数		
		計	男	女	計	男	女
総数	65	2	1	1	63	37	26
0～5歳	1	-	-	-	1	1	-
6～12歳	5	-	-	-	5	4	1
13～15歳	2	-	-	-	2	1	1
16～19歳	6	-	-	-	6	6	-
20～64歳	38	1	-	1	37	19	18
65歳以上	13	1	1	-	12	6	6

資料 京都府舞鶴警察署

96 刑法犯の状況

(単位=件、人)

犯罪種類	令和4年				5年				6年			
	認知	検挙			認知	検挙			認知	検挙		
		件数	人員	うち少年		件数	人員	うち少年		件数	人員	うち少年
総数	266	157	129	20	306	153	114	12	277	166	130	15
凶悪犯	6	5	4	1	6	7	7	2	3	3	3	1
殺人	-	-	-	-	-	-	-	-	-	-	-	-
強盗	-	-	-	-	-	-	-	-	-	-	-	-
放火	3	2	1	-	4	4	3	-	1	1	1	-
不同意性交等	3	3	3	1	2	3	4	2	2	2	2	1
粗暴犯	46	41	37	4	34	32	28	-	31	33	36	3
凶器準備集合	-	-	-	-	-	-	-	-	-	-	-	-
暴行	23	19	18	-	14	13	10	-	12	14	14	-
傷害	15	12	12	1	17	18	17	-	16	16	19	3
脅迫	7	9	5	1	2	1	1	-	3	3	3	-
恐喝	1	1	2	2	1	-	-	-	-	-	-	-
窃盗犯	146	74	62	11	185	75	42	5	185	88	60	7
侵入盗	16	16	10	1	14	9	4	-	15	17	6	-
乗り物盗	56	4	4	4	83	17	9	3	81	4	5	3
非侵入盗	74	54	48	6	88	49	29	2	89	67	49	4
知能犯	15	9	7	-	10	3	4	-	10	9	3	-
詐欺	14	7	6	-	9	3	4	-	9	8	2	-
横領	1	2	1	-	1	-	-	-	1	1	1	-
偽造	-	-	-	-	-	-	-	-	-	-	-	-
汚職	-	-	-	-	-	-	-	-	-	-	-	-
背任	-	-	-	-	-	-	-	-	-	-	-	-
風俗犯	3	2	2	-	7	6	7	-	7	5	3	-
賭博	-	-	-	-	-	-	-	-	-	-	-	-
わいせつ	3	2	2	-	3	3	5	-	5	4	3	-
性的姿態撮影等 処罰法	-	-	-	-	4	3	2	-	2	1	-	-
その他の刑法犯	50	26	17	4	64	30	26	5	41	28	25	4
占有離脱物横領	3	3	2	1	17	11	10	2	9	6	6	-
過失致死傷 (含む業務場等)	-	-	-	-	-	-	-	-	1	1	1	-
公務執行妨害	1	1	1	-	4	3	3	-	1	2	2	-
住居侵入	9	8	5	-	7	5	2	-	5	6	7	3
虚偽告訴	1	1	1	-	-	-	-	-	-	-	-	-
名誉毀損	-	-	-	-	-	-	-	-	1	-	-	-
信用毀損・ 威力業務妨害	3	4	1	-	1	1	2	-	-	-	-	-
盗品等	-	-	-	-	2	2	2	2	1	1	1	-
建造物等損壊	1	-	-	-	1	1	1	-	-	-	-	-
器物損壊等	32	8	6	3	32	7	6	1	21	11	7	1
その他	-	1	1	-	-	-	-	-	3	1	1	-

資料 市市民協働推進課課 (京都府警察本部『犯罪統計書』より)

## 97 特別法令違反の状況

(令和6年)

(単位=件、人)

法令	検挙件数	検挙人員	法令	検挙件数	検挙人員
総数	42	39	麻薬等取締法	2	3
通貨及証券模造取締法	-	-	大麻取締法	11	11
軽犯罪法	4	3	覚せい剤取締法	4	3
迷惑防止条例	1	2	医薬品医療機器等法	1	-
ストーカー規制法	-	-	麻薬等特例法	1	1
DV法	-	-	廃棄物処理法	5	5
売春防止法	1	1	特定商取引法	-	-
風営適正化法	-	-	森林法	-	-
児童福祉法	-	-	漁業法	1	1
未成年飲酒禁止法	-	-	鉄道営業法	-	-
未成年者喫煙禁止法	-	-	私事性的画像被害防止法	-	-
青少年保護育成条例	-	-	商標法	2	2
児童買春・ポルノ禁止法	1	1	狂犬病予防法	-	-
出資法	-	-	動物愛護管理法	-	-
貸金業法	-	-	暴力団排除条例	-	-
犯罪収益移転防止法	3	2	その他	2	1
鉄砲刀剣類所持等取締法	3	3			

資料 市市民協働推進課（京都府警察本部『犯罪統計書』より）

## 6-3 消防

### 98 消防職員数

(各年12月31日現在)

(単位=人)

年次	総数	消防監	消防司令長	消防司令	消防司令補	消防士長	消防副士長	消防士	消防関係職員
令和4	132	1	3	12	25	44	6	32	9
5	135	1	3	12	27	49	4	28	11
6	134	1	3	11	27	49	4	28	11
本部	48	1	1	5	13	21	-	4	3
東消防署	44	-	1	4	7	13	1	14	4
西消防署	42	-	1	2	7	15	3	10	4

資料 市消防本部

### 99 消防団員数

(令和6年12月31日現在)

(単位=人)

区分	総数	団長	副団長	分団長	副分団長	部長	班長	消防団員
定員	1,100	1	4	20	20	62	138	855
実人数	934	1	2	20	20	61	131	699

資料 市消防本部

### 100 消防用機械の状況

(単位=台)

年次	消防自動車 (1)	小型動力ポンプ 付積載車	小型動力ポンプ 搬送車	小型動力ポンプ	指令車・広報車	救急車
令和4	29	8	20	59	11	5
5	29	8	24	59	10	5
6	29	8	28	57	10	5
本部・東・西署	11	-	-	-	10	5
消防団	18	8	28	57	-	-

(注) (1)はしご付消防ポンプ自動車、化学消防自動車、救助工作車及び小型動力ポンプ付水槽車Ⅱ型、津波・大規模風水害対策車を含む。

資料 市消防本部

### 101 消防水利の状況

(単位=か所)

年次	消火栓		防火水槽		その他			
	公設	私設	40m <sup>3</sup> 未満	40m <sup>3</sup> 以上	河川	海湖	プール	井戸等
令和4	2,094	279	77	488	33	75	28	9
5	2,094	279	75	488	33	75	28	9
6	2,094	279	72	486	33	75	28	9

資料 市消防本部

### 102 火災の被害状況

年次	総数	建物火災											死傷者(人)		山林・その他	
		件数 (件)	り災世帯数(世帯)			り災 人員 (人)	焼損棟数(棟)				焼失面積(m <sup>2</sup> )		死者	傷者	件数 (件)	焼失 面積 (a)
			全損	半損	小損		全焼	半焼	部分焼	ぼや	床面積	表面積				
令和4	34	18	7	1	8	29	5	2	7	13	641	1,256	1	3	10	39
5	22	10	7	-	15	30	5	1	9	6	1,185	85	-	1	2	11
6	23	8	1	-	4	7	2	-	6	1	185	783	-	5	-	-

資料 市消防本部

### 103 火災の原因別発生件数

(単位=件)

年次	総数	コンロ	ストーブ	たばこ	電気機器	焚き火	取灰	短絡 配線の	・切断機	溶接機 疑い含む	放火	その他	不明・ 調査中
令和4	34	3	1	-	2	7	-	-	1	5	9	6	
5	22	-	-	3	1	3	-	2	-	8	4	1	
6	23	1	-	3	3	2	-	-	-	5	9	-	

資料 市消防本部

### 104 火災損害額

(単位=千円)

年次	総額	建物	林野	車両	船舶	その他
令和4	57,262	56,505	-	123	633	1
5	1,527,151	51,687	-	20	-	1,475,444
6	14,240	12,790	-	411	1,030	9

資料 市消防本部

### 105 覚知別火災発生件数

(単位=件)

年次	総数	火災報知 専用電話	加入電話	駆けつけ	事後聞知	その他
令和4	34	27	2	-	4	1
5	22	17	4	1	-	-
6	23	14	5	-	4	-

資料 市消防本部

### 106 救急出動件数

(単位=件)

年次	総数	火災	自然 災害	水難	交通	労働 災害	運動 競技	一般 負傷	加害	自損 行為	急病	その他
令和4	4,029	3	-	8	193	34	15	581	15	25	2,683	472
5	4,311	-	-	10	208	31	19	665	13	29	2,892	444
6	4,506	3	-	8	212	38	24	671	19	31	3,050	450

資料 市消防本部

### 107 救急搬送人員

(単位=人)

年次	総数	火災	自然災害	水難	交通	労働災害	運動競技	一般負傷	加害	自損行為	急病	その他
令和4	3,789	3	-	3	190	34	15	558	13	15	2,498	460
5	3,986	-	-	4	204	30	19	631	12	19	2,641	426
6	4,235	3	-	2	207	38	24	639	18	19	2,846	439

資料 市消防本部

### 108 救助出動状況

(単位=件)

年次	総数	火災	交通事故	水難事故	風水害等自然事故	機械による事故	建物等による事故	ガス及び酸欠事故	破裂事故	その他の事故
令和4	49	2	13	3	-	1	22	1	-	7
5	64	1	7	5	1	2	31	-	-	17
6	58	4	13	6	-	1	21	-	-	13

資料 市消防本部



# 7章

## 教育・文化

## 7-1 教育

### 109 学校の状況

(令和7年5月1日現在)

(単位=人)

学校種別	学校数			園児・児童・生徒・学生数			教員数		職員数
	総数	本校	分校	総数	男	女	本務	兼務	
総数	64	59	5	9,729	5,019	4,710	1,221	357	208
幼稚園	6	6	-	356	166	190	50	20	8
認定こども園	20	19	1	1,469	732	737	272	56	46
小学校	18	18	-	3,527	1,739	1,788	333	69	22
中学校	7	7	-	1,868	902	966	183	28	8
高等学校	4	3	1	1,202	542	660	131	74	26
高等専門学校	1	1	-	791	625	166	57	24	42
盲学校(1)	1	-	1	-	-	-	-	-	-
ろう学校	1	-	1	11	6	5	19	4	5
支援学校	2	1	1	193	133	60	140	18	12
専修学校	2	2	-	72	20	52	14	64	13
各種学校	2	2	-	240	154	86	22	-	26

(注) (1)在籍生徒がないため休校中。

資料 市内各学校、学校基本調査

### 110 幼稚園の状況

(各年5月1日現在)

(単位=人)

年次	学級数	園児数			教員数		職員数
		総数	男	女	本務	兼務	
令和5	42	603	281	322	74	29	8
6	40	546	266	280	73	29	9
7	32	356	166	190	50	20	8
公立	-	-	-	-	-	-	-
私立	32	356	166	190	50	20	8

資料 学校基本調査

## 111 小学校の状況

(各年5月1日現在)

(単位=人)

年次	学級数	児童数			教員数		職員数
		総数	男	女	本務	兼務	
令和5	215	3,838	1,912	1,926	334	42	23
6	208	3,705	1,833	1,872	333	76	27
7	203	3,527	1,739	1,788	333	35	22
新舞鶴	23	502	253	249	34	5	3
三笠	8	123	53	70	14	1	1
倉梯	18	391	181	210	30	4	2
倉梯第二	11	216	110	106	18	2	1
与保呂	9	92	50	42	14	4	1
志楽	12	249	120	129	22	1	1
朝来	8	106	42	64	13	2	1
大浦	6	42	22	20	11	1	2
中舞鶴	11	195	91	104	19	2	1
明倫	15	268	138	130	25	1	1
吉原	6	29	17	12	11	1	1
余内	15	333	168	165	23	2	1
池内	6	47	27	20	10	-	1
中筋	26	633	312	321	42	5	1
福井	8	104	55	49	12	1	1
高野	8	108	52	56	12	-	1
岡田	7	52	29	23	12	2	1
由良川	6	37	19	18	11	1	1

資料 学校基本調査

## 112 中学校の状況

(各年5月1日現在)

(単位=人)

年次	学級数	生徒数			教員数		職員数
		総数	男	女	本務	兼務	
令和5	77	1,992	979	1,013	182	19	8
6	75	1,941	953	988	184	32	7
7	76	1,868	902	966	183	19	8
青葉	17	462	240	222	38	3	1
白糸	16	435	208	227	37	4	1
和田	5	88	33	55	16	2	1
城南	15	382	184	198	33	5	1
城北	15	368	173	195	32	1	2
若浦	4	84	40	44	16	2	1
加佐	4	49	24	25	11	2	1

資料 学校基本調査

## 113 高等学校の状況

(各年5月1日現在)

(単位=人)

年次	生徒数			教員数		職員数
	総数	男	女	本務	兼務	
令和5	1,458	653	805	153	102	30
6	1,418	631	787	142	93	30
7	1,336	606	730	140	86	28
東舞鶴	246	96	150	34	7	8
東舞鶴浮島分校	41	20	21	10	5	2
西舞鶴	716	353	363	57	19	11
日星	333	137	196	39	55	7

資料 市内各高等学校

### 114 高等学校課程別生徒数

(各年5月1日現在)

(単位=人)

年次	総数	普通	理数探究	看護科5年課程	看護科5年課程 専攻科
令和5	1,458	1,228	104	64	62
6	1,418	1,197	101	65	55
7	1,336	1,120	109	68	39
全日制	1,161	945	109	68	39
定時制	41	41	-	-	-
通信制	134	134	-	-	-

資料 市内各高等学校

### 115 舞鶴工業高等専門学校の状況

(各年5月1日現在)

(単位=人)

年次	学生数								教員数		職員数		
	総数	男	女	本科				専攻科					
				機械 工学科	電気 情報 工学科	電子 制御 工学科	建設 システム 工学科	総合システム工学専攻					
								電気 電子 システム 工学 コース	機械 制御 システム 工学 コース	建設 システム 工学 コース			
本務	兼務												
令和5	812	663	149	190	188	202	199	14	8	11	52	27	42
6	792	638	154	184	193	192	192	12	8	11	58	25	42
7	791	625	166	182	199	184	190	14	13	9	57	24	42

資料 舞鶴工業高等専門学校

### 116 京都職業能力開発短期大学の状況

(各年5月1日現在)

(単位=人)

年次	学生数							教員数		職員数
	総数	男	女	課程別				本務	兼務	
				生産 技術科	電子情報 技術科	情報通信 サービス科	デジタル サポート システム科			
令和5	89	83	6	30	31	-	28	12	14	15
6	79	76	3	29	29	-	21	13	14	14
7	72	66	6	27	26	-	19	14	15	14

資料 京都職業能力開発短期大学校

### 117 中学校卒業者の進学状況

(単位=人、%)

卒業年度	卒業者(a)	進学者数(b)	進学率(b)/(a)*100
令和4	663	656	98.9
5	687	685	99.7
6	690	687	99.6

資料 市教育委員会学校教育課

### 118 高等学校卒業者の進路

(各年5月1日現在)

(単位=人)

年次	総数	大学等進学者 (A)	専修学校 (専門課程) 進学者(B)	専修学校 (一般課程) 等入学者(C)	公共職業能力 開発施設等 入学者(D)	就職者	無業者 ・死亡 ・不詳	(A)(B)(C)(D) のうち就職者
令和5	492	278	113	-	11	72	18	-
6	425	222	101	1	12	73	16	-
7	438	233	102	-	9	75	19	-
男	211	125	29	-	6	42	9	-
女	227	108	73	-	3	33	10	-

資料 市内各高等学校

### 119 児童・生徒の体位

(令和6年度)

区分			身長 (cm)		体重 (kg)	
			男	女	男	女
小学校	1年	舞鶴市	116.8	115.8	21.3	20.9
		京都府	116.6	115.9	21.1	20.7
		全国	116.7	115.8	21.4	21.0
	2年	舞鶴市	121.9	121.5	24.0	23.5
		京都府	122.8	122.2	24.0	23.8
		全国	122.6	121.8	24.2	23.7
	3年	舞鶴市	128.4	127.1	27.7	26.2
		京都府	128.6	127.4	27.3	26.3
		全国	128.5	127.7	27.6	26.9
	4年	舞鶴市	133.4	133.4	30.5	30.0
		京都府	134.0	133.5	30.6	30.0
		全国	134.0	134.1	31.2	30.5
	5年	舞鶴市	138.9	140.5	34.6	35.2
		京都府	139.7	140.3	34.8	34.5
		全国	139.7	141.1	35.2	35.0
	6年	舞鶴市	144.2	147.1	37.6	39.5
		京都府	146.1	147.9	38.6	39.9
		全国	146.0	147.8	39.6	40.1
中学校	1年	舞鶴市	153.2	152.3	44.0	44.5
		京都府	153.7	152.5	44.4	44.3
		全国	154.0	152.3	45.3	44.4
	2年	舞鶴市	160.7	155.4	50.0	46.9
		京都府	160.9	155.3	50.1	47.3
		全国	161.1	155.0	50.5	47.5
	3年	舞鶴市	165.2	156.4	53.8	49.7
		京都府	166.1	156.5	54.6	49.0
		全国	166.1	156.4	55.0	49.6

(注) 全て令和6年度の数值。

資料 市教育委員会学校教育課

## 120 児童・生徒の疾病状況

(令和6年度)

(単位=%)

種別		小学校			中学校		
		総数	男	女	総数	男	女
栄養	栄養不良	-	-	0.1	-	-	-
	肥満傾向	0.7	0.8	0.5	-	-	-
脊柱・ 胸郭・ 四肢 (1)	側わん	0.1	0.1	0.1	0.1	-	0.1
	胸郭異常	-	-	-	-	-	-
	腰の異常	-	-	-	0.1	-	0.1
	上肢の異常	-	-	-	-	-	-
	下肢の異常	-	-	-	-	-	-
	片脚立ち	-	-	-	-	-	-
	しゃがみ込み	-	-	-	-	-	-
	その他	-	-	-	0.1	0.1	-
目 (2)	A	66.4	67.5	65.3	39.5	42.0	37.1
	B	11.5	11.7	11.3	9.7	9.2	10.2
	C	11.5	10.3	12.8	14.3	14.5	14.2
	D	10.3	10.1	10.4	29.3	27.3	31.2
	伝染性眼疾患	4.1	4.3	4.0	-	-	-
	その他の眼疾患	8.6	9.2	8.0	8.0	9.9	6.2
耳鼻 咽喉	両耳難聴	0.3	0.3	0.3	0.4	0.5	0.3
	耳疾患	4.2	4.3	4.2	4.1	5.4	2.9
	鼻・副鼻腔疾患	7.2	8.8	5.6	6.6	8.5	4.8
	口腔・咽喉頭疾患	0.4	0.5	0.2	0.1	0.2	-
歯・ 口	う 歯						
	処置完了者	18.5	17.3	19.6	16.5	13.6	19.3
	未処置歯のある者	20.4	21.5	19.2	8.5	7.7	9.2
	その他の歯疾患	9.4	9.0	9.8	6.1	6.5	5.8
心臓疾患		0.8	0.9	0.7	1.3	1.4	1.2

(注) (1)要精密検査。

- (2) Aは両眼とも1.0の指標3つのうち2個が正しく判別できるもの。  
 Bは両眼とも0.7の指標3つのうち2個が正しく判別できるもの。  
 Cは両眼とも0.3の指標3つのうち2個が正しく判別できるもの。  
 Dは両眼とも0.3の指標が正しく判別できないもの。

資料 市教育委員会学校教育課

## 121 ファミリー・サポート・センターの活動状況

年度	総数（人）	会員の種類（人）			活動件数（件）
		おねがい会員	まかせて会員	両方会員	
令和4	1,037	687	298	52	1,208
5	1,079	718	305	56	1,257
6	1,089	738	299	52	1,255

資料 市子ども家庭しあわせ課

## 122 子ども総合相談センター相談状況

(単位=件)

年度	総数	学校生活			家庭環境			障害	環境福祉(1)	健康医療	非行	その他
		いじめ	不登校	その他	子育て・育児	虐待	その他					
令和4	10,589	8	119	27	239	8,919	1,257	4	-	-	-	16
来所相談	361	-	5	5	24	253	73	-	-	-	-	1
電話相談	5,856	-	70	19	145	5,023	580	4	-	-	-	15
訪問相談	4,372	8	44	3	70	3,643	604	-	-	-	-	-
5	9,900	2	242	86	142	7,937	1,417	43	-	1	19	11
来所相談	449	-	11	5	20	317	89	7	-	-	-	-
電話相談	5,079	2	140	70	110	4,059	643	34	-	1	11	9
訪問相談	4,372	-	91	11	12	3,561	685	2	-	-	8	2
6	6,862	2	98	177	15	5,251	1,301	3	-	-	15	-
来所相談	274	1	10	6	1	198	55	2	-	-	1	-
電話相談	3,360	1	40	115	14	2,544	642	1	-	-	3	-
訪問相談	3,228	-	48	56	-	2,509	604	-	-	-	11	-

(注) 件数は相談に対する延べ対応件数とする。

(1)子どもの健康、成長に必要な生活の環境、生活に関わる福祉をいう。

資料 市子ども家庭しあわせ課

## 123 放課後児童クラブの状況

(各年5月1日現在)

年次	クラブ数 (か所)	児童数 (人)						
		総数	1年	2年	3年	4年	5年	6年
令和4	29	762	276	232	186	33	24	11
5	29	709	237	236	173	34	14	15
6	29	715	252	218	179	45	15	6

資料 市子育て応援課

## 7-2 文化

### 124 図書館蔵書冊数及び登録者数

年度	蔵書冊数 (冊)		登録者数 (人)				登録団体 (団体)
		児童書	総数	幼児・小学生	中学生	一般	
令和4	269,548	83,029	27,204	3,278	1,504	22,422	405
5	272,769	84,525	25,751	2,619	1,402	21,730	385
6	276,230	86,247	34,651	4,858	1,830	27,963	393
東図書館	144,306	44,862					
西図書館	131,924	41,385					

(注) 1.蔵書冊数は分館を含む。

2.登録者数は実登録者で分館を含まない。

資料 市図書館課

### 125 図書貸出状況

年度	貸出者数(人)			貸出冊数(冊)(1)			開館日数(日) (2)
	総数	東図書館	西図書館	総数	東図書館	西図書館	
令和4	79,859	38,581	41,278	291,693	137,210	154,483	353
5	73,029	33,801	39,228	323,804	156,909	166,895	357
6	72,469	34,667	37,802	323,745	158,872	164,873	358

(注) 分館を含む。

(1)貸出冊数は団体を含む。また、他図書館との相互貸借による借受図書を含む。

(2)東、西どちらかの図書館が開館している日数。

資料 市図書館課

## 126 市政記念館利用状況

(単位=件、人)

区 分		令和4年度	5年度	6年度
利用件数総数		248	318	302
ホール	音楽会	10	18	16
	演劇・演芸	-	-	-
	映画会	-	1	-
	講演会	20	18	25
	各種大会(1)	39	39	3
	展示会	11	40	17
	その他(2)	51	52	113
特別会議室		117	150	128
利用者総数		18,380	14,990	42,743

(注) (1)式典等の会議を含む。

(2)パーティー、リハーサル等。

資料 (株)ウッディーハウス

## 127 総合文化会館利用状況

(単位=件、人)

区 分		令和4年度	5年度	6年度
利用件数総数		1,032	1,092	1,093
大ホール	音楽会	70	82	59
	演劇・演芸(1)	20	22	26
	映画会	-	1	3
	講演会	5	4	2
	各種大会	38	30	32
	練習室	3	25	42
ホワイエ他		158	88	116
小ホール	音楽会	69	77	72
	講演会	4	2	1
	各種大会	2	8	9
	その他(2)	111	116	110
コミュニティセンター	会議室	113	107	108
	研修室	169	194	159
	展示室	201	262	277
	和室	69	74	77
利用者総数		55,478	69,956	68,767

(注) (1)ショー、演劇、舞踊。

(2)展示、映画、芸能、その他。

資料 市文化振興課

### 128 林業センター利用状況

(単位=件、人)

区 分		令和4年度	5年度	6年度
林業センター	311会議室	129	106	67
	312会議室	222	194	101
	313和室	33	164	106
	利用者数	4,706	4,423	4,744

資料 市農林課

### 129 西駅交流センター利用状況

(単位=件、人)

年度	区分	総数	会議室1	会議室2	会議室3	応接室	ホール
令和4	利用件数	914	166	195	232	62	259
	利用者数	13,574	1,405	2,865	1,303	928	7,073
5	利用件数	931	174	196	253	24	284
	利用者数	15,524	1,573	2,379	1,917	166	9,489
6	利用件数	955	159	202	240	80	274
	利用者数	13,773	1,451	2,629	1,404	993	7,296

資料 市市民協働推進課

### 130 西市民プラザ利用状況

(単位=件、人)

年度	区分	総数	展示室	料理室	市民活動団体 作業ゾーン		いきいき交流室			集会室	催し場	スタジオ			多目的室
					1	2	1	2	3			A	B	C	
					令和4	利用件数	3,287	173	6			418	557	204	
	利用者数	18,975	1,559	70	3,249	1,839	1,145	811	1,471	3,245	1,245	808	781	425	2,327
5	利用件数	3,527	189	22	440	765	160	92	264	324	96	205	401	246	323
	利用者数	22,163	2,537	77	3,239	2,849	1,054	931	1,705	3,121	1,778	787	918	493	2,674
6	利用件数	4,106	213	22	521	853	201	91	212	373	92	244	417	287	580
	利用者数	30,648	6,213	369	4,012	3,834	1,265	954	1,246	4,184	2,010	974	1,001	499	4,087

(注) フレキシブルスペース、FMまいつるの利用者を除く。

資料 市市民協働推進課

### 131 大丹生コミュニティセンター利用状況

(単位=件、人)

年度	区分	総数	多目的広場	アリーナ	プール	屋内 ゲートボール場	ミーティング ルーム
令和4	利用件数	1,456	54	344	937	62	59
	利用者数	10,225	1,293	5,254	937	729	2,012
5	利用件数	1,364	37	231	1,043	18	35
	利用者数	7,457	1,089	3,879	1,043	279	1,167
6	利用件数	581	104	234	160	28	55
	利用者数	9,559	2,816	3,709	1,174	521	1,339

資料 市生涯学習推進課

### 132 公民館等利用状況

(令和6年度)

(単位=回、人)

区分		中	まなびあむ	南	西	加佐	大浦	城南	合計	
公民館	学級講座	回数	78	238	41	94	46	19	250	766
		参加人数	1,859	5,806	2,523	2,732	2,669	369	1,499	17,457
	定期講座	回数	109	183	56	83	208	195	32	866
		参加人数	893	1,885	607	798	1,827	1,536	279	7,825
	その他の事業	回数	82	155	47	161	2	41	64	552
		参加人数	729	1,229	326	1,064	19	661	445	4,473
	小計	回数	269	576	144	338	256	255	346	2,184
		参加人数	3,481	8,920	3,456	4,594	4,515	2,566	2,223	29,755
各種団体	社会教育関係団体	回数	827	1,176	834	831	22	28	585	4,303
		参加人数	10,003	9,620	9,954	7,313	69	185	5,347	42,491
	自治団体	回数	336	53	527	155	19	105	128	1,323
		参加人数	6,918	572	8,891	1,421	260	1,171	1,317	20,550
	官公庁	回数	460	117	25	230	95	28	202	1,157
		参加人数	15,751	2,330	647	3,690	1,308	464	2,460	26,650
	その他の団体	回数	681	977	450	973	63	76	342	3,562
		参加人数	10,998	7,774	3,423	13,931	470	1,009	3,684	41,289
小計	回数	2,304	2,323	1,836	2,189	199	237	1,257	10,345	
	参加人数	43,670	20,296	22,915	26,355	2,107	2,829	12,808	130,980	
合計		回数	2,573	2,899	1,980	2,527	455	492	1,603	12,529
		参加人数	47,151	29,216	26,371	30,949	6,622	5,395	15,031	160,735

資料 市生涯学習推進課

### 133 男女共同参画センター利用状況

(単位=時間、人)

年度	区分	総数	多目的 ルーム	セミナー ルーム	ミーティング ルーム
令和4	時間	2,162	850	981	331
	人数	5,831	2,136	3,182	513
5	時間	2,333	983	977	373
	人数	6,099	2,128	3,367	604
6	時間	2,810	888	1,170	752
	人数	6,949	1,828	4,001	1,120

資料 市人権啓発推進課

### 134 商工観光センター利用状況

(単位=件、人)

年度	利用件数	利用人数
令和4	1,253	20,876
5	1,409	36,029
6	1,116	22,981
コンベンションホール	80	10,929
ホワイエ	1	23
展示交流室	87	4,021
OA研修室	122	1,291
大会議室	48	644
会議室1	159	2,051
会議室2	174	1,691
会議室3	67	700
和室1	256	1,057
和室2	122	574
来館者数(1)		70,164

(注) (1)貸館を含む。

資料 舞鶴商工会議所

### 135 勤労者福祉センター利用状況

(単位=件、人)

年度	利用件数	利用人数
令和4	1,456	23,844
5	1,493	28,416
6	1,565	30,185
ホール	273	9,362
洋室1	361	3,985
洋室2	223	3,243
和室1	386	7,429
和室2	322	6,166

資料 市産業活力課

### 136 東地区中心市街地複合施設利用状況

その1 五条立体駐車場

(単位=台)

年度	利用台数
令和4	19,446
5	17,220
6	-

その2 中心市街地コミュニティ施設

(単位=件、人)

年度	利用件数	利用人数
令和4	82	1,745
5	95	2,019
6	-	-

(注) 令和5年度末(令和6年3月31日)をもって施設閉鎖のため、令和6年度の数値なし。

資料 市産業活力課

### 137 文化財の状況

(各年4月1日現在)

(単位=件)

年次	総数	有形文化財								民俗文化財		記念物			文化財環境保全区
		建造物	美術工芸品							有形	無形	史跡	名勝	天然記念物	
			絵画	彫刻	工芸品	書籍典籍	古文書	考古資料	歴史資料						
令和5	255	64	25	39	15	4	21	13	13	21	17	2	5	13	3
6	257	64	27	39	15	4	21	13	13	21	17	2	5	13	3
7	260	64	28	41	15	4	21	13	13	21	17	2	5	13	3
指定	国指定	1	-	1	-	-	-	-	-	-	-	-	-	-	-
	国指定 重要文化財	21	4	5	10	-	-	1	-	-	1	-	-	-	-
	国指定 天然記念物	1	-	-	-	-	-	-	-	-	-	-	-	1	-
	府指定文化財	22	8	3	2	2	1	3	1	-	-	-	2	-	-
	市指定文化財(1)	126	10	10	25	12	2	11	7	13	17	5	1	1	12
登録	国登録文化財	20	20	-	-	-	-	-	-	-	-	-	-	-	-
	府登録文化財	17	3	-	-	-	-	2	-	1	11	-	-	-	-
	府暫定登録文化財	47	19	9	4	-	1	3	5	3	-	1	2	-	
その他	府文化財環境保全地区	3	-	-	-	-	-	-	-	-	-	-	-	-	3
	国重要美術品	2	-	-	-	1	-	1	-	-	-	-	-	-	-

(注) (1)府登録文化財・暫定登録文化財と重複するものがある。

資料 市文化振興課

### 138 田辺城資料館入館者数等

年度	入館者数 (人)			開館日数 (日)	展示品数 (点)
	総数	一般	学生(1)、未就学児		
令和4	16,464	15,200	1,264	299	138
5	14,560	13,433	1,127	302	138
6	13,822	12,820	1,002	295	138

(注) (1)小学生～大学生。

資料 市文化振興課

### 139 郷土資料館入館者数等

年度	入館者数（人）			開館日数（日）	展示品数（点）
	総数	一般	学生(1)、未就学児		
令和4	5,849	5,500	349	299	150
5	5,437	5,236	201	300	150
6	5,294	5,148	146	295	150

(注) (1)小学生～大学生。

資料 市文化振興課

### 140 市体育館利用状況

(単位=人)

年度	利用者数		
	総数	東体育館	文化公園 体育館
令和4	198,379	69,210	129,169
5	154,067	64,930	89,137
6	158,424	66,484	91,940
計	134,122	52,268	81,854
バドミントン	10,867	3,029	7,838
フットサル	12,785	7,163	5,622
バレーボール	16,825	1,938	14,887
テニス	71	71	-
バスケットボール	14,643	6,433	8,210
卓球	6,954	2,764	4,190
剣道	4,012	2,010	2,002
柔道	4,590	-	4,590
ソフトバレーボール	5,723	2,261	3,462
エアロビクス	6,445	-	6,445
空手	5,789	2,222	3,567
器具トレーニング	13,103	9,730	3,373
その他のスポーツ	32,315	14,647	17,668
その他の催物	24,302	14,216	10,086

資料 市スポーツ振興課

### 141 運動公園利用者数

(単位=人)

		令和4年度	5年度	6年度
東舞鶴運動公園	総数	61,589	59,870	61,375
	野球場	4,558	7,839	8,329
	陸上競技場	15,898	13,523	13,713
	テニスコート	37,855	35,197	36,356
	弓道場	3,278	3,311	2,977
伊佐津川運動公園	総数	34,611	33,471	34,799
	多目的グラウンド	9,017	9,096	9,805
	人口芝グラウンド	19,854	19,203	20,222
	テニスコート	5,740	5,172	4,772

資料 市スポーツ振興課

### 142 文化公園プール利用者数

(単位=人)

年度	総数	大人	小・中学生	幼児
令和5	15,334	6,514	6,792	2,028
6	16,693	6,996	7,505	2,192
7	16,908	7,087	7,532	2,289

資料 市スポーツ振興課

### 143 グリーンスポーツセンター利用状況

(単位=団体、人)

年度	総数		市内		市外		宿泊(人)	日帰り(人)
	団体数	利用者数	団体数	利用者数	団体数	利用者数		
令和4	48	6,586	39	4,301	9	2,285	3,790	2,796
5	55	6,615	51	4,919	4	1,696	2,631	3,923
6	41	4,882	38	3,582	3	1,300	2,385	2,497

資料 市生涯学習推進課

### 144 陶芸館利用者数

(単位=人)

年度	総数	大人	小・中学生、未就学児
令和4	2,567	1,960	607
5	2,397	1,752	645
6	2,654	1,922	732

資料 市文化振興課

### 145 五老スカイタワー入館者数

(単位=人)

年度	総数	大人	小・中学生、未就学児
令和4	46,245	41,432	4,813
5	49,775	44,758	5,017
6	47,214	43,174	4,040

資料 市土木課

### 146 赤れんが博物館入館者数等

年度	入館者数 (人)				開館日数 (日)	展示品数 (点)
	総数	一般	学生(1)	未就学児		
令和4	48,638	41,739	6,360	539	316	310
5	51,928	44,774	6,593	561	361	280
6	51,932	44,320	6,837	775	359	280

(注) (1)小学生～大学生。

資料 赤れんが博物館

### 147 引揚記念館入館者数等

年度	入館者数 (人)				開館日数 (日)	展示品数 (点) (2)
	総数	一般	学生(1)	未就学児		
令和4	52,315	43,689	8,154	472	350	2,000
5	53,680	45,983	7,243	454	310	2,000
6	49,489	41,685	7,287	517	273	2,000

(注) (1)小学生～大学生。

(2)概数である。

資料 舞鶴引揚記念館

## 148 宗教法人数

(各年3月31日現在)

(単位=法人)

年次	総数	神道			仏教	キリスト教	諸教
		計	神社	教派			
令和4	320	176	169	7	109	5	30
5	320	176	169	7	109	5	30
6	320	176	169	7	109	5	30

資料 『京都府統計書』

## 149 テレビ受信契約数

(各年3月31日現在)

(単位=件)

年次	放送受信契約数	衛星契約数(再掲)
令和5	31,112	13,329
6	30,683	13,320
7	30,006	13,098

(注) 契約数は、有料・無料の合計。

資料 『放送受信契約数統計要覧』

## 150 公園の設置状況

(令和7年4月1日現在)

(単位=ha)

名称	場所	面積	種別	名称	場所	面積	種別
総数	39(か所)	132.8	-	市場公園	字市場	0.89	街区公園
東舞鶴公園	字行永・森	12.1	総合公園	桜ヶ坪公園	行永東町	0.15	〃
青葉山ろく公園	字岡安	18.7	〃	竜宮公園	愛宕浜町	0.47	〃
舞鶴文化公園	字上安久	6.0	〃	常公園	常新町	0.23	〃
前島みなと公園	字浜	3.9	〃	溝尻公園	溝尻中町	0.17	〃
伊佐津川運動公園	字上安久・円満寺	4.8	〃	丸山公園	丸山口町	0.27	〃
舞鶴公園	字南田辺	2.2	近隣公園	大宮公園	字行永	0.36	〃
共楽公園	字余部上・余部下	2.2	〃	清美が丘公園	清美ヶ丘	0.23	〃
中舞鶴公園	字余部下	0.2	〃	大迫公園	字行永	0.15	〃
匂崎公園	字下安久	4.1	地区公園	朝来西公園	朝来西町	0.26	〃
夕潮台公園	字浜	4.1	〃	三宅公園	字北吸	0.27	〃
五老ヶ岳公園	字和田・下安久・上安	13.9	風致公園	大内野公園	大内野町	0.13	〃
槇山公園	字青井・東神崎	2.9	〃	貴船公園	溝尻町	0.26	〃
引揚記念公園	字平	6.2	〃	島崎公園	字松陰	0.09	〃
鹿原公園	字鹿原	0.7	〃	東門公園	字北吸	0.08	〃
舞鶴自然文化園	字多祢寺	34.7	〃	泉源寺公園	田中町	1.0	〃
舞鶴親海公園	字千歳	1.9	〃	西門公園	字余部下	0.32	〃
八島公園	字浜	0.41	街区公園	東舞鶴駅西公園	浜町	0.25	〃
松島公園	字溝尻・市場	0.58	〃	東舞鶴駅南公園	南浜町	0.42	〃
若宮公園	字余部上	0.31	〃	舞鶴赤れんがパーク	字北吸	6.9	歴史公園

資料 市土木課



# 8章

民生・労働・衛生  
公害・廃棄物

## 8-1 社会福祉

### 151 社会福祉施設の状況

(令和6年10月1日現在)

(単位=人)

施設の種類	名称	経営主体	従事者数		利用者数		
			専任	兼任	定員	現在員	
老人福祉施設	養護老人ホーム	安岡園	社会福祉法人	17	-	48	45
	特別養護老人ホーム	真愛の家寿荘	社会福祉法人	74	-	110	101
		やすらぎ苑	社会福祉法人	78	1	80	78
		安寿苑	社会福祉法人	41	1	50	49
		グリーンプラザ博愛苑	社会福祉法人	34	1	50	50
		グレイスヴィルまいづる	社会福祉法人	85	-	80	80
		ライフ・ステージ舞夢	社会福祉法人	19	8	29	29
		グリーンパーク愛宕	社会福祉法人	24	1	29	29
		やすらぎの郷	社会福祉法人	36	1	29	28
	ライフ・ステージ夢咲	社会福祉法人	21	3	29	29	
	軽費老人ホーム	ケアハウスシティコーポ安寿	社会福祉法人	4	1	30	27
		ケアハウスグリーンプラザ博愛	社会福祉法人	16	1	50	47
		ケアハウスグリーンパーク愛宕	社会福祉法人	20	1	29	29
障害者福祉施設	入所施設	こひつじの苑舞鶴	社会福祉法人	69	4	60	60
		みずなぎ学園	社会福祉法人	54	2	60	60

(注) 児童養護施設を除く入所施設等を掲載。

資料 市高齢者支援課、障害福祉・国民年金課

### 152 保育所の状況

(令和6年10月1日現在)

(単位=人)

名称	所在地	設置区分	職員数(1)	入所人員	
				定員	現在員
総数			64	500	359
中保育所	字余部下	市立	15	200	86
うみべのもり保育所	字浜	//	18	150	119
八雲保育園	字丸田	私立	11	70	64
やまもも保育園	字溝尻	//	20	80	90

(注) (1)常勤の専任職員数。

資料 市乳幼児教育推進課

### 153 認定こども園の状況

(令和6年10月1日現在)

(単位=人)

名称	所在地	設置区分	職員数(1)	入所人員					
				定員			現在員		
				計	1号	2・3号	計	1号	2・3号
総 数			315	1,462	341	1,121	1,334	249	1,085
舞鶴こども園	字円満寺	市立	37	93	46	47	74	17	57
相愛こども園	字魚屋	私立	28	120	15	105	125	19	106
ルンビニこども園	字寺内	〃	29	132	12	120	137	12	125
永福こども園(2)	字公文名	〃	30	115	25	90	84	12	72
永福こども園 (城屋園舎)	字城屋	〃	-	40	15	25	38	8	30
東山こども園	字倉谷	〃	22	150	15	135	121	13	108
さくらこども園	七条中町	〃	14	90	15	75	82	17	65
昭光保育園	字浜	〃	17	103	20	83	89	5	84
岡田こども園	字志高	〃	11	50	6	44	28	6	22
タンポポこども園	字泉源寺	〃	22	90	12	78	91	12	79
平こども園	字平	〃	9	85	15	70	65	4	61
なかすじこども園	字公文名	〃	17	72	12	60	70	4	66
朝日幼稚園	字浜	〃	10	25	15	10	26	14	12
森の子ら幼稚園	丸山口町	〃	8	30	15	15	27	17	10
朝来幼稚園	字吉野	〃	15	68	15	53	73	11	62
橘幼稚園	字浜	〃	35	114	45	69	131	52	79
シオン幼稚園	字浜	〃	11	85	43	42	73	26	47

(注) (1)常勤の専任職員数。(2)職員数は城屋園舎含む。

資料 市乳幼児教育推進課

154 社会福祉関係法による保護・措置・給付状況

(単位=人、千円)

法令		令和4年度	5年度	6年度
総数	実人員	20,091	20,809	21,171
	金額	5,465,378	5,883,743	6,343,952
生活保護法	実人員	898	864	817
	金額	1,467,403	1,378,312	1,453,591
児童福祉法（保育所）	実人員	379	387	371
	金額	516,286	544,801	596,081
子ども・子育て支援法 （認定こども園1号）	実人員	229	288	274
	金額	337,594	429,403	489,755
子ども・子育て支援法 （認定こども園2・3号）	実人員	1,044	1,111	1,105
	金額	1,108,597	1,365,130	1,475,420
老人福祉法（施設収容）	実人員	47	50	49
	金額	110,950	115,290	116,540
障害者総合支援法	延人員	17,494	18,109	18,555
	金額	1,924,548	2,050,807	2,212,565
母子保健法（栄養強化）	実人員(1)	-	-	-
	金額	-	-	-

(注) 実人員は、各年度3月31日現在。

(1)年間妊産婦と乳児別の合計。

資料 市高齢者支援課、障害福祉・国民年金課、福祉援護課、乳幼児教育推進課、こども家庭しあわせ課

### 155 生活保護法による保護状況

(単位=人、千円)

扶助別		令和4年度	5年度	6年度
総数	延人員	30,257	29,267	28,377
	金額	1,467,403	1,378,313	1,453,591
生活扶助	延人員	9,331	9,039	8,626
	金額	382,898	377,581	366,485
住宅扶助	延人員	8,478	8,229	8,015
	金額	193,632	186,858	182,473
教育扶助	延人員	257	236	255
	金額	2,388	2,200	1,975
出産扶助	延人員	-	1	2
	金額	-	4	366
生業扶助	延人員	177	159	122
	金額	2,779	2,062	1,266
葬祭扶助	延人員	14	10	17
	金額	2,587	1,322	2,511
就労自立給付金	延人員	11	11	7
	金額	443	561	315
進学給付準備金	延人員	1	2	4
	金額	300	400	1,200
施設事務費及び委託事務費	延人員	158	142	110
	金額	27,241	25,917	19,882
医療扶助	延人員	9,350	9,001	8,860
	金額	807,965	737,249	832,177
介護扶助	延人員	2,480	2,437	2,359
	金額	47,169	44,159	44,942
保護実数(1)	世帯数	734	716	681
	人員	898	864	817

(注) (1)3月31日現在。

資料 市福祉援護課

### 156 身体障害者手帳所持者数

(各年4月1日現在)

(単位=人)

年次	総数	視覚障害	聴覚平衡 機能障害	音声言語 機能障害	肢体不自由	内部障害
令和5	4,645	347	463	74	2,502	1,259
6	4,596	345	452	71	2,460	1,268
7	4,585	352	447	69	2,422	1,295

資料 市障害福祉・国民年金課

### 157 由良川学園利用状況

年度	由良川学園			
	従事者数(人)		利用者数(人)	開園日数(日)
	専任	兼任		
令和4	2	-	9,566	359
5	2	-	9,898	359
6	2	-	9,873	357

資料 市高齢者支援課

### 158 後期高齢者医療費状況

年度	被保険者数(人) (1)	医療費(費用額)			
		件数(件)	金額(千円)		
			自己負担	市負担	
令和4	14,033	368,485	12,485,434	1,004,103	923,340
5	14,549	385,143	12,730,561	1,036,993	940,292
6	14,997	398,511	13,442,380	1,083,020	990,462

(注) 京都府後期高齢者医療広域連合で運営されているため、各数値は広域連合から提供されたものである。

(1)各年度の月平均人数である。

資料 市保険医療課

## 159 介護保険の介護認定者数

(各年度末現在)

(単位=人)

年度	総数	要支援		要介護				
		要支援1	要支援2	要介護1	要介護2	要介護3	要介護4	要介護5
令和4	5,349	740	883	978	1,047	704	563	434
5	5,354	804	938	955	1,061	641	566	389
6	5,308	792	933	952	1,006	688	593	344
第1号被保険者	5,223	784	917	940	987	679	582	334
第2号被保険者	85	8	16	12	19	9	11	10

資料 市高齢者支援課

## 160 介護保険のサービス利用状況

### その1 居宅サービス

区分		令和4年度	5年度	6年度
訪問介護 (介護給付)	(回)	143,726	141,175	135,741
訪問入浴介護	(回)	5,312	5,547	5,395
訪問看護	(回)	35,276	37,958	40,624
訪問リハビリテーション	(回)	16,248	16,531	18,842
通所介護 (介護給付)	(回)	76,092	76,496	76,357
通所リハビリテーション (介護給付)	(回)	39,192	42,640	41,621
通所リハビリテーション (予防給付)	(人)	1,944	2,042	2,223
福祉用具貸与	(人)	29,954	29,332	29,472
短期入所生活介護	(日)	17,037	15,138	13,965
短期入所療養介護	(日)	5,874	5,591	6,015
特定施設入所者生活介護	(人)	110	111	113
居宅療養管理指導	(人)	4,058	4,128	3,939
福祉用具購入	(人)	502	428	328
住宅改修	(人)	401	337	276

### その2 地域密着型サービス

区分		令和4年度	5年度	6年度
認知症対応型通所介護	(回)	6,115	5,980	5,378
小規模多機能型居宅介護	(人)	1,538	1,576	1,598
認知症対応型共同生活介護	(人)	79	81	77
地域密着型特定施設入居者生活介護	(人)	26	26	29
定期巡回・随時対応型訪問介護看護	(人)	1,252	1,319	1,136
地域密着型通所介護	(回)	20,948	20,244	19,760

## 160 介護保険のサービス利用状況（つづき）

その3 介護予防・日常生活支援総合事業

区分	令和4年度	5年度	6年度
介護予防訪問介護相当サービス (人)	3,370	3,175	3,174
介護予防通所介護相当サービス (人)	4,914	5,051	5,450

資料 市高齢者支援課

## 161 共同募金の実績

(単位=千円)

年度	目標額	募金実績									達成率 (%)	配分額
		総額	戸別	街頭	法人	学校	職域	イベント	個人(1)	その他 (2)		
令和4	10,047	8,710	7,288	45	492	46	724	11	16	88	86.70	6,203
5	10,019	8,290	6,867	35	604	41	644	-	19	80	82.74	7,298
6	9,988	8,058	6,333	40	992	31	592	-	4	66	80.68	6,267

(注) (1)戸別募金以外の振込、持参等の個人寄付。

(2)募金箱や他の募金方法に該当しない募金。

資料 市社会福祉協議会

## 162 日赤社資収納実績

(単位=千円)

年度	目標額	収納額	達成率(%)
令和4	8,550	6,182	72.3
5	8,550	6,092	71.3
6	6,672	5,486	82.2

資料 市福祉企画課

## 8-2 広聴・相談

### 163 不良行為少年補導件数

(単位=件)

犯罪種別	令和4年度	5年度	6年度	犯罪種別	令和4年度	5年度	6年度
総数	18	9	-	不良交遊	-	-	-
乱暴・けんか	7	-	-	不健全娯楽(1)	-	-	-
家出	-	-	-	金品持ち出し	-	-	-
無断外泊	-	-	-	夜遊び・深夜はいかい	-	-	-
怠学・怠業	-	-	-	薬物乱用	-	-	-
飲酒	-	-	-	暴走行為	-	-	-
喫煙	11	9	-	その他	-	-	-

(注) (1)「盛り場はいかい」を含む。

資料 市子育て応援課

### 164 児童相談受付件数

(単位=件)

区分	令和4年度	5年度	6年度	区分	令和4年度	5年度	6年度
総数	289	288	269	発達障害相談	-	-	-
養護相談	164	144	126	△犯行相談	1	5	-
保健相談	-	-	-	触法行為等相談	22	8	10
肢体不自由相談	15	15	18	性格行動相談	5	5	5
視聴覚障害相談	1	1	2	不登校相談	-	2	-
言語発達障害等相談	-	-	-	適性相談	1	-	-
重症心身障害相談	1	2	3	しつけ相談	-	-	-
知的障害相談	78	85	94	その他	1	21	11

(注) 電話相談件数を含む。

資料 福知山児童相談所

## 165 市民相談の状況

その1 一般市民相談

(単位=件)

年度	総数	市行政	国府行政	交通事故	民事	家事	登記	その他
令和4	86	9	2	-	39	11	1	24
5	91	15	13	1	28	8	3	23
6	130	25	6	3	51	13	5	27

(注) 一般市民相談及び巡回市民・行政相談の件数

その2 消費生活相談

(令和6年度)

(単位=件)

区分		総数	苦情	問合せ	要望	区分	総数	苦情	問合せ	要望
総数		347	256	91	-	クリーニング	-	-	-	-
						レンタル・リース・賃借	2	1	1	-
商品	商品一般	101	54	47	-	工事・修理・管理・役務一般等	8	6	2	-
	食料品	29	24	5	-	金融・保険サービス	16	9	7	-
	住居品	14	13	1	-	運輸・通信サービス	25	23	2	-
	光熱水品	9	8	1	-	教育サービス	3	2	1	-
	被服品	15	13	2	-	教養・娯楽サービス	16	14	2	-
	保健衛生品	37	37	-	-	保健・福祉サービス	6	5	1	-
	教養娯楽品	11	9	2	-	他の役務	13	9	4	-
	車両・乗り物	5	5	-	-	内職・副業・ねずみ講	10	9	1	-
	土地・建物・設備	25	15	10	-	他の行政サービス	1	-	1	-
	他の商品	-	-	-	-	他の相談	1	-	1	-

その3 弁護士による専門相談

(単位=件)

年度	総数	行政	交通事故	民事	家事	その他
令和4	120	1	-	52	63	4
5	113	3	1	45	58	6
6	124	1	3	63	55	2

資料 市生活支援相談課

### 8-3 年金

#### 166 国民年金加入状況

(単位=人)

年度	被保険者							免除者			
	総数	強制加入被保険者			任意加入被保険者			総数	法定	申請	免除率 (%)
		計	第一号	第三号	計	若齢	高齢				
令和4	11,386	11,300	6,975	4,325	86	8	78	3,128	808	2,320	44.8
5	10,956	10,871	6,801	4,070	85	5	80	2,956	795	2,161	43.5
6	10,479	10,389	6,619	3,770	90	7	83	2,843	794	2,049	43.0

資料 市障害福祉・国民年金課

#### 167 国民年金支給状況

(単位=人、千円)

区分		令和4年度	5年度	6年度
総数	人数	25,843	25,647	25,402
	金額	17,649,369	17,907,602	18,269,729
老齢年金(1)	人数	24,255	24,088	23,865
	金額	16,299,808	16,550,359	16,896,286
障害年金(2)	人数	1,459	1,450	1,432
	金額	1,254,156	1,272,129	1,288,033
遺族年金(3)	人数	122	109	105
	金額	94,231	85,114	85,410
老齢福祉年金	人数	-	-	-
	金額	-	-	-
特別一時金	人数	-	-	…
	金額	-	-	…
死亡一時金	人数	7	…	…
	金額	1,174	…	…

(注) (1)老齢年金は新法・旧法の老齢給付を合計したもの。

(2)障害年金は新法・旧法の障害給付を合計したもの。

(3)遺族年金は新法・旧法の遺族給付及び寡婦年金を合計したもの。

資料 市障害福祉・国民年金課

## 8-4 国民健康保険

### 168 国民健康保険収支状況

(単位=人、千円)

年度	被保険者数	収入			支出			差引 過不足
		総額	保険料	その他	総額	保険給付費	その他	
令和4	15,240	8,094,674	1,255,235	6,839,439	8,051,305	5,762,078	2,289,227	43,369
5	14,149	7,330,024	1,183,613	6,146,411	7,276,863	5,237,115	2,039,748	53,161
6	13,094	6,939,049	1,197,010	5,742,039	6,888,365	4,804,023	2,084,342	50,683

(注) 四捨五入により総額は一致しない場合がある。

資料 市保険医療課

### 169 国民健康保険療養諸費の状況

区分	令和4年度	5年度	6年度
世帯数 (世帯)	10,244	9,617	9,035
総件数 (件)	257,140	241,857	224,968
総費用額 (千円)	6,717,740	6,103,707	5,576,178
保険者負担額 (千円)	4,993,521	4,524,003	4,119,622
1人当たり費用額 (円)	440,797	431,388	425,857
1件当たり費用額 (円)	26,125	25,237	24,787
1世帯当たり費用額 (円)	655,773	634,679	617,175
1人当たり保険者負担額 (円)	356,583	319,740	314,619
受診率(100人当たり件数) (件)	1,687.3	1,709	1,718.1

資料 市保険医療課

### 170 国民健康保険給付状況

(単位=件、千円)

区分	令和4年度		5年度		6年度		
	件数	金額	件数	金額	件数	金額	
総数 (1)	257,080	6,717,739	241,810	6,103,707	224,938	5,576,178	
療養の給付 (診療費)	総数	161,270	5,292,534	150,027	4,762,830	139,291	4,319,886
	入院	4,046	2,656,746	3,684	2,353,959	3,257	2,146,570
	入院外	125,938	2,215,363	116,853	2,018,547	107,735	1,785,296
	歯科	31,286	420,425	29,490	390,324	28,299	388,020
調剤	89,042	1,205,492	85,077	1,131,703	79,309	1,055,979	
食事療養費	3,527	113,847	3,531	100,937	3,151	90,954	
訪問看護	1,043	60,584	1,049	66,293	1,054	67,145	
療養費等	療養費	5,725	45,282	5,657	41,944	5,283	42,176
	移送費	-	-	-	-	1	38

(注) (1)総数の件数には、「食事療養費」を含まない。

資料 市保険医療課

## 8-5 労働

### 171 一般職業紹介状況

(単位=件)

年度	新規求職申込件数			新規求人数	就職件数		
	計	男	女		計	男	女
令和4	4,106	1,682	2,420	7,986	1,795	659	1,136
5	4,077	1,613	2,462	8,379	1,858	657	1,198
6	4,008	1,642	2,361	8,010	1,747	639	1,105

(注) 1.計には性別不詳を含む。

2.学卒を除き、パートタイムを含む。

3.ハローワークに来所せず、オンライン上で求職登録した求職者数や、求職者がハローワークインターネットサービスの求人に直接応募した就職件数等含む。

資料 舞鶴公共職業安定所

### 172 中高年齢者職業紹介状況

(単位=件)

年度	新規求職申込件数			紹介件数			就職件数		
	総数	フルタイム	臨時・パート	総数	フルタイム	臨時・パート	総数	フルタイム	臨時・パート
令和4	2,332	1,082	1,250	1,917	742	1,175	1,003	327	676
5	2,354	1,078	1,276	2,084	733	1,351	1,026	341	685
6	2,434	1,112	1,322	2,188	774	1,414	1,038	314	724

(注) 1.中高年齢者は「一般職業紹介状況」の内数で、45歳以上である。

2.ハローワークに来所せず、オンライン上で求職登録した求職者数や、求職者がハローワークインターネットサービスの求人に直接応募した就職件数等含む。

資料 舞鶴公共職業安定所

### 173 雇用保険適用給付状況

年度	適用事業所数 (事業所)	被保険者数 (人)	受給資格決定 件数 (件)	一般求職者給付 支給額 (千円)	就職促進給付 支給額 (千円)	日雇労働求職者 給付金支給額 (千円)
令和4	1,443	16,336	853	348,166	112,072	-
5	1,430	16,332	915	360,562	136,182	-
6	1,413	16,301	854	408,823	140,507	-

(注) 1.適用事業所数及び被保険者数は期末現在。

2.一般求職者給付支給額は、基本手当基本分にかかる数。

資料 舞鶴公共職業安定所

### 174 船員職業紹介状況

(単位=人)

年度	求人数	求職数	紹介数	成立数
令和4	12	11	5	2
5	20	9	4	2
6	24	7	4	1

資料 近畿運輸局京都運輸支局

### 175 法規別労働組合数及び組合員数

(各年6月30日現在)

(単位=組合、人)

年次	総数		労組法		行労法		地公労法		国公法		地公法	
	組合数	組合員数	組合数	組合員数	組合数	組合員数	組合数	組合員数	組合数	組合員数	組合数	組合員数
令和4	50	3,749	42	3,223	-	-	-	-	4	25	4	501
5	50	3,858	42	3,358	-	-	-	-	4	29	4	471
6	47	3,535	39	3,074	-	-	-	-	4	16	4	445

資料 府労働政策室

### 176 規模別労働組合数及び組合員数

(令和6年6月30日現在)

(単位=組合、人)

	組合数	組合員数
総数	47	3,535
1～29人	23	236
30～99人	14	643
100～199人	5	693
200～499人	4	1,341
500人以上	1	622

資料 府労働政策室

## 8-6 衛生

### 177 医療施設の状況

(各年10月1日現在)

(単位=施設、床)

年次	病院		診療所		歯科診療所	助産所
	施設数	病床数	施設数	病床数	施設数	施設数
令和5	7	1,327	62	76	35	6
6	7	1,327	61	76	35	6
7	7	1,267	62	70	35	11

(注) 出張専門を含む。

資料 府中丹東保健所

### 178 医療関係従事者数

その1 医師・歯科医師・薬剤師

(各年12月31日現在)

(単位=人)

年次	医師(1)	歯科医師(2)	薬剤師(3)
平成30	173	56	166
令和2	174	58	174
4	165	55	160
6	162	56	154

(注) (1)(2)(3)免許所有者である。

資料 医師・歯科医師・薬剤師統計

その2 保健師・看護師・准看護師・助産師

(各年12月31日現在)

(単位=人)

年次	保健師(1)	看護師(2)	准看護師(3)	助産師(4)
平成30	42	1,088	138	60
令和2	42	1,110	225	45
4	74	1,511	297	65
6	69	1,319	246	55

(注) 1.綾部市を含む。

2.平成30年及び令和2年は府中丹東保健所、令和4年及び6年は京都府統計書による。

(1)(2)(3)(4)従事者である。

資料 府中丹東保健所、京都府統計書

### 179 環境衛生営業施設数

(各年度末現在)

(単位=施設)

年度	総数	旅館(1)	公衆浴場	興行場	理容所	美容所	クリーニング所(2)
令和4	697	143	18	3	151	309	73
5	696	148	15	3	148	316	66
6	704	156	16	3	151	314	64

(注) 綾部市を含む。

(1)季節的簡易宿舎を含む。

(2)取次所を含む。

資料 府中丹東保健所

### 180 市民病院の従事者数

(各年5月1日現在)

(単位=人)

年次	総数	医師	看護師 (1)	薬剤師	放射線 技師	検査技師	給食職員 (2)	リハビリ 職員 (3)	事務職員	その他の 職員
令和5	104	5	55	3	2	2	1	5	13	18
6	110	5	53	3	2	2	1	5	12	27
7	118	5	59	3	2	2	1	4	13	29

(注) 1.非常勤・臨時職員を含む。 2.加佐診療所を含む。

(1)准看護師を含む。 (2)管理栄養士を含む。

(3)理学療法士、作業療法士、言語聴覚士を含む。

資料 舞鶴市民病院

### 181 市民病院の診療患者数

(単位=人)

診療科	令和4年度			5年度			6年度		
	計	入院患者(1)	外来患者	計	入院患者(1)	外来患者	計	入院患者(1)	外来患者
総数	32,677	31,809	868	32,630	32,290	340	33,039	32,799	240

(注) (1)入院患者は延在院患者数。

資料 舞鶴市民病院

### 182 加佐診療所の診療患者数

(単位=人)

年度	医科(内科、整形外科等)
令和4	3,140
5	2,439
6	2,793

資料 舞鶴市民病院

### 183 主要死因別死亡者数

(単位=人)

年次	総数	脳血管 疾患	悪性 新生物	心疾患	老衰	不慮の 事故	肺疾患 (1)	高血圧 性疾患	自殺	肝疾患	結核	その他
令和4	1,187	69	324	149	217	25	87	14	12	4	1	285
5	1,147	68	234	153	234	27	66	17	12	4	1	331
6	1,199	86	288	153	240	21	63	14	11	19	-	304

(注) (1)肺炎及び慢性閉塞性肺疾患を含む。

資料 人口動態調査

### 184 年齢別死亡者数

(単位=人)

年齢	令和4年	5年	6年		
			総数	男	女
総数	1,187	1,147	1,199	587	612
0歳	2	-	1	1	-
1～4	-	1	-	-	-
5～9	-	-	2	2	-
10～14	-	-	-	-	-
15～19	2	-	-	-	-
20～24	1	1	-	-	-
25～29	-	3	4	2	2
30～34	1	1	2	-	2
35～39	4	1	2	2	-
40～44	1	6	7	3	4
45～49	3	4	5	4	1
50～54	17	15	14	8	6
55～59	20	15	15	11	4
60～64	20	18	25	19	6
65～69	45	38	50	35	15
70～74	110	109	77	50	27
75～79	111	124	118	78	40
80～84	197	161	210	117	93
85～89	221	227	236	128	108
90～94	240	251	241	95	146
95～99	146	144	133	28	105
100歳以上	46	28	57	4	53

資料 人口動態調査

### 185 悪性新生物部位別死亡者数

(単位=人)

年次	総数	食道	胃	結腸	直腸・S状結腸移行部	肝臓	他の胆道	胆のう及び膵臓	気管・気管支及び肺	乳房	子宮	白血病	その他
令和4	324	5	30	26	13	23	15	27	76	10	6	3	90
5	234	9	21	22	5	11	10	27	48	12	6	10	53
6	288	2	38	32	9	15	13	18	59	6	5	8	83

資料 人口動態調査

### 186 予防接種実施状況

(単位=人)

区分	令和4年度	5年度	6年度	区分	令和4年度	5年度	6年度
ヒブワクチン	2,007	1,767	511	B C G	477	464	392
小児用肺炎球菌	2,015	1,765	1,563	MR(1)	1,022	1,041	919
B型肝炎	1,476	1,349	1,155	水痘	918	953	816
ロタウイルスワクチン	1,076	916	863	日本脳炎	2,754	2,168	2,096
五種混合(2)	-	-	1,020	子宮頸がん予防	880	810	2,308
四種混合	1,924	1,895	628	高齢者インフルエンザ	14,601	13,964	12,884
二種混合	609	541	545	新型コロナウイルス感染症(3)	-	-	4,838
ポリオ	-	-	-	高齢者用肺炎球菌	653	775	172

(注) (1)風しんと麻しんの混合ワクチン。

(2)(3)令和6年度より項目を追加。

資料 市こども家庭しあわせ課、健康づくり課

### 187 乳幼児健康診査実施状況

(単位=人、%)

年度	対象者	受診者	受診率	要精検者
令和4	2,114	2,029	96.0	233
5	1,945	1,862	95.7	188
6	2,138	2,025	94.7	195
1か月児(1)	360	335	93.1	4
3か月児	414	385	93.0	20
10か月児	422	400	94.8	26
1歳6か月児	462	440	95.2	18
3歳児	480	465	96.9	127

(注) (1)令和6年度より項目を追加。

資料 市こども家庭しあわせ課

## 188 健康診査実施状況

(単位=人)

区分	令和4年度		5年度		6年度	
	受診者	要精検者	受診者	要精検者	受診者	要精検者
健康診査	104	9	104	9	113	9
胃がん検診	1,647	153	1,749	154	1,338	102
子宮頸がん検診	2,611	46	2,625	43	2,531	42
乳がん検診	2,832	98	2,560	100	2,739	58
肺がん検診	3,279	102	3,638	102	3,513	101
結核検診	3,279	10	3,638	13	3,513	10
大腸がん検診	5,694	392	6,273	474	6,099	479
歯周疾患検診	297	201	262	182	307	196

(注) 要精検者について、健康診査にあつては保健指導該当者の人数である。

資料 市健康づくり課

## 189 市内の献血状況

(単位=人)

年度	総数	4月	5月	6月	7月	8月	9月	10月	11月	12月	1月	2月	3月
令和4	4,024	192	299	300	326	327	441	415	256	302	268	504	394
5	3,884	242	285	355	249	306	377	376	326	374	358	347	289
6	4,055	205	408	383	221	300	422	366	314	378	328	381	349

資料 市健康づくり課

## 190 感染症患者発生状況

(令和6年度)

(単位=人)

	総数	1類感染症	2類感染症		3類感染症
			結核	その他	
発生	18	-	14	-	4
死亡	4	-	4	-	-

(注) 1.綾部市を含む。

2.感染症の種別は以下のとおり。

1類感染症…エボラ出血熱、クリミア・コンゴ出血熱、ペスト他4種類。

2類感染症…急性灰白髄炎、結核、ジフテリア、鳥インフルエンザ(H5N1)、重症急性呼吸器症候群  
(病原体がコロナウイルス属SARSコロナウイルスであるものに限る。)

3類感染症…コレラ、細菌性赤痢、腸管出血性大腸菌感染症(O-157等)、腸チフス、パラチフス。

3.結核以外は居住地ではなく診断した医療機関の所在地で計上している。

資料 府中丹東保健所

### 191 狂犬病の予防状況

(単位=匹)

年度	登録数 (1)	予防注射延数	犬の引取頭数	捕獲数	返還数	動物愛護センター への搬送数	咬傷犬検診数
令和4	5,165	4,062	-	6	1	5	4
5	5,134	3,993	4	1	-	5	10
6	5,177	3,989	-	2	-	2	4

(注) 綾部市を含む。

(1)登録犬の累計。

資料 府中丹東保健所

### 192 斎場使用状況

(単位=件)

年度	総数	大人	小人(1)	胎児
令和4	1,212	1,200	2	10
5	1,197	1,194	-	3
6	1,308	1,293	4	11

(注) (1)12歳未満。

資料 市市民課

## 8-7 公害・廃棄物

### 193 公害苦情受理及び処理件数

(単位=件)

区分	年度	総数	大気汚染	水質汚濁	騒音・振動	悪臭	その他
受理件数	令和4	16	7	-	5	3	1
	5	11	5	-	1	5	-
	6	14	4	7	1	2	-
処理件数		14	4	7	1	2	-
未処理件数		-	-	-	-	-	-
他機関へ移送等件数		-	-	-	-	-	-
処理率(%)		100	100	100	100	100	-

資料 市生活環境課

### 194 ごみ及びし尿の処理状況

年度	市直営						許可・委託業者			
	清掃事務所		リサイクル事務所		し尿処理場		業者数		保有台数(3)	
	1日当たり 能力(t)	従業者数 (1)	1日当たり 能力(t)	従業者数 (1)	1日当たり 能力 (kl)	従業者数 (1)	ごみ (2)	し尿	貨物 自動車	ハイクーム車
令和4	140	24	40	46	49	7	4	3	50	19
5	120	24	33.59	45	49	6	4	3	50	20
6	120	37	40	45	49	6	4	3	50	20

(注) (1)宿直員、委託業者を含む。 (2)不燃物収集業者を含む。

(3)予備車を含む。

資料 市生活環境課

### 195 可燃ごみの排出量及び処理方法別処理量

年度	収集地域		年間排出量(t)			処理方法(t)	
	人口	世帯数	総数	収集量	持込量	焼却量	再生利用
令和4	77,222	39,205	18,695	15,948	2,747	18,967	243
5	75,790	38,849	17,969	15,284	2,685	18,156	232
6	74,337	38,498	17,339	14,618	2,721	17,480	463

資料 市生活環境課

### 196 不燃ごみ及び粗大ごみの排出量

年度	収集地域		年間排出量(t)				
	人口	世帯数	総数	不燃ごみ		粗大ごみ	
				収集量	持込量	収集量	持込量
令和4	77,222	39,205	3,071	1,605	645	47	774
5	75,790	38,849	2,897	1,520	604	45	728
6	74,337	38,498	2,852	1,456	610	42	744

資料 市生活環境課

### 197 不燃ごみ及び粗大ごみの処理方法別処理量

(単位=t)

年度	総数	埋立	再資源化	焼却	再利用
令和4	3,102	906	1,715	469	12
5	2,874	843	1,591	428	12
6	2,788	805	1,536	436	12

資料 市生活環境課

### 198 し尿の収集及び処理量

(単位=kℓ)

年度	収集地域		年間収集量	年間処理量	
	人口	世帯数		し尿処理場	農村還元
令和4	4,906	2,491	7,598	7,598	-
5	4,605	2,361	7,395	7,395	-
6	4,216	2,185	6,945	6,945	-

資料 市生活環境課

# 9章

## 土木・建設

## 9-1 土木

### 199 都市計画区域面積

(令和7年4月1日現在)

(単位=ha)

行政区域面積	都市計画区域			都市計画区域外
	総数	市街化区域	市街化調整区域	
34,206	26,298	2,089	24,209	7,908

(注) 各区域の面積の計と行政区域面積は、端数処理により一致しない場合がある。

資料 市都市計画課

### 200 用途地域面積

(令和7年4月1日現在)

(単位=ha)

総数	第1種低層 住居専用地域	第2種低層 住居専用地域	第1種中高層 住居専用地域	第2種中高層 住居専用地域	第1種 住居地域	第2種 住居地域
	2,089.9	288.1	14.7	220.8	69.0	452.5
準住居地域		近隣商業地域	商業地域	準工業地域	工業地域	工業専用地域
107.4		48.0	51.8	445.6	236.7	84.0

資料 市都市計画課

### 201 都市計画事業の状況

(単位=千円)

年度	総額	街路	都市下水道	公共下水道(1)	公園	都市災害
令和4	1,630,693	46,683	9,674	1,377,451	196,885	-
5	1,437,617	46,051	9,997	1,173,846	207,723	-
6	871,187	40,835	8,697	613,534	208,121	-

(注) (1)市単独事業を含む。(特定環境保全公共下水道は除く。)

資料 市建設総務課、上下水道部経営企画課

### 202 市単独事業の状況

(単位=千円)

年度	総額	道路改良	道路修繕	橋りょう 修繕	河川改修	災害復旧	公園	公共 下水道 (1)	都市 下水道	街路
令和4	1,062,621	208,802	159,611	4,447	78,935	-	155,158	399,311	9,674	46,683
5	1,226,368	204,714	188,477	3,134	98,614	165,737	163,215	346,429	9,997	46,051
6	1,212,853	245,244	291,226	7,733	119,045	25,825	171,832	302,416	8,697	40,835

(注) (1)特定環境保全公共下水道を含まない。 資料 市建設総務課、上下水道部経営企画課

## 203 災害復旧工事の状況

(単位=千円)

年度	総額	河川	道路	海岸	橋りょう	その他
令和4	-	-	-	-	-	-
5	271,733	181,525	88,737	-	-	1,471
6	115,439	93,021	22,418	-	-	-

(注) 単独事業費を含む。

資料 市建設総務課、農林水産基盤整備課

## 204 一般公共事業の状況

(単位=千円)

年度	総額	河川	道路・ 橋りょう	砂防	都市計画	海岸	公園
令和4	4,099,230	970,000	2,295,230	294,000	412,000	125,000	3,000
5	3,654,763	635,000	2,419,463	300,300	200,000	95,000	5,000
6	3,037,805	200,000	2,227,805	425,000	100,000	65,000	20,000

(注) 綾部市を含む。

資料 府中丹東土木事務所

## 205 府単独事業の状況

(単位=千円)

年度	総額	河川	道路・ 橋りょう	砂防	都市計画	海岸	公園	その他
令和4	1,399,329	264,000	446,200	109,129	13,000	30,000	-	537,000
5	1,496,512	263,350	500,900	145,662	15,000	20,000	-	551,600
6	1,540,762	259,000	501,000	182,162	25,000	22,000	-	551,600

(注) 綾部市を含む。

資料 府中丹東土木事務所

## 9-2 建設

### 206 家屋課税台帳による家屋数

(各年1月1日現在)

年次	棟数(棟)	床面積(m <sup>2</sup> )	評価額(千円)	1m <sup>2</sup> 当たり価格(円)
令和5	47,670	6,334,436	144,248,013	22,772
6	47,574	6,327,386	142,517,747	22,524
7	47,460	6,334,609	144,899,718	22,874
木造家屋	39,545	3,882,085	58,880,052	15,167
木造以外の家屋	7,915	2,452,524	86,019,666	35,074

(注) 非課税家屋を除く。

資料 市税務課

## 207 団地別公営住宅戸数

(令和7年4月1日現在)

(単位=戸)

団地名	総数	市営住宅	府営住宅	団地名	総数	市営住宅	府営住宅
総数	2,162	778	1,384	松陰	27	-	27
泉源寺	48	-	48	寿山	34	34	-
市場	98	62	36	芥子谷	110	-	110
行永	30	-	30	大野辺	35	35	-
大迫	55	55	-	清美が丘	213	-	213
常	145	-	145	森日の出	67	67	-
白鳥	276	112	164	朝来西	182	-	182
三宅	138	138	-	余部上	6	6	-
長浜	54	54	-	京田	83	-	83
加津良	38	38	-	片山	30	30	-
荒田	23	23	-	浮島	32	32	-
上安	103	14	89	片山南	21	21	-
福来	95	13	82	城北	16	16	-
伊佐津	95	-	95	高迫	80	-	80
				倉谷	28	28	-

資料 府中丹東土木事務所、市住宅課

## 208 下水道事業整備状況

(令和6年度末)

区分	公共下水道	特定環境保全 公共下水道	漁業集落 排水	農業集落 排水	浄化槽
計画管渠延長(m)	462,990	20,187	4,743	34,342	-
施行済管渠延長(m)	454,204	20,351	4,743	34,342	-
整備比率(%)	98	101	100	100	-
計画排水面積(ha)	2,257	71	11	115	-
施行済排水面積(ha)	1,862	71	11	115	-
排水面積比率(%)	83	100	100	100	-
水洗可能人口(人)	67,890	835	261	1,668	2,416
水洗化人口(人)	63,898	718	261	1,486	2,575
水洗化率(%)	94	86	100	89	-

資料 市上下水道部経営企画課

## 209 地価公示法による公示地価

(各年1月1日現在)

(単位=円/㎡)

標準値の所在及び地番	価格			用途地域
	令和5年	6年	7年	
行永東町13番1外	68,900	68,200	66,800	第一種住居地域
字南田辺小字北表町126番20	63,000	63,000	63,000	第二種中高層住居専用地域
溝尻中町9番17	58,100	57,300	56,500	第一種住居地域
字北吸小字糸1007番3	37,400	37,300	37,300	第一種中高層住居専用地域
字余部上小字余部上76番6	36,600	36,500	36,400	第一種住居地域
字倉谷小字滝元1316番4	62,000	61,700	61,500	第二種中高層住居専用地域
字七日市小字中才150番4	49,800	49,400	49,400	第一種低層住居専用地域
愛宕下町2番16	45,100	44,600	44,400	第一種中高層住居専用地域
字下安久小字村ノ内717番2	35,800	35,000	33,900	第一種住居地域
亀岩町119番	50,100	49,400	47,900	第一種低層住居専用地域
田中町24番14	48,400	47,900	47,300	第一種低層住居専用地域
字上安久小字洲崎651番36	34,600	34,200	33,800	準工業地域
字浜小字浜1019番1	64,400	64,400	64,400	第一種住居地域
字木ノ下小字木下367番	16,300	16,100	15,900	市街化調整区域
白屋町17番3外	11,800	11,700	11,700	市街化調整区域
字上福井小字三田地1032番2	22,100	21,900	21,700	市街化調整区域
字八戸地小字村中西556番1	5,530	5,500	5,470	市街化調整区域
字浜小字浜981番2	90,300	90,300	90,300	商業地域
字伊佐津小字ミソクロ西112番3外	75,700	75,700	75,700	第二種住居地域
字引土小字笹浪233番6外	76,500	76,500	75,700	商業地域
森町18番15	85,000	85,000	86,500	近隣商業地域
字福来小字幸尻188番6	58,800	58,700	58,500	準工業地域
字下福井小字新宮1183番26	30,200	30,200	30,200	準工業地域
字大波上小字寺ノ下530番3外	15,600	15,800	16,200	工業地域
字倉谷小字大縄1350番2	19,100	19,600	20,300	工業地域

資料 国土交通省地価公示



# 10章

## 行政

## 10-1 行政

### 210 市職員数

(令和7年4月1日現在)

(単位=人)

部課	総数	事務	技術他	部課	総数	事務	技術他
市長部局	487	405	82	市民環境部	55	52	3
				部長	1	1	-
				次長	1	1	-
				人権啓発・地域づくり室長	1	1	-
				人権啓発推進課	5	5	-
				市民交流センター	5	5	-
				市民協働推進課	5	5	-
政策推進部	32	31	1	市民課	8	8	-
部長	1	1	-	生活環境課	12	12	-
政策推進室長	1	1	-	環境施設課	6	3	3
企画政策課	12	11	1	西支所	9	9	-
デジタル推進室長	1	1	-	加佐分室	2	2	-
デジタル推進課	6	6	-				
秘書課	3	3	-	福祉部	69	58	11
広報広聴課	5	5	-	部長	1	1	-
改革推進課	2	2	-	福祉企画課	7	7	-
東京事務所	1	1	-	生活支援相談課	3	3	-
				高齢者支援課	24	13	11
総務部	34	30	4	障害福祉・国民年金課	8	8	-
部長	1	1	-	福祉援護課	14	14	-
危機管理室長	1	1	-	保険医療課	12	12	-
危機管理・防災課	6	5	1				
契約検査室長	1	-	1	健康・こども部	90	72	18
契約課	3	3	-	部長	1	1	-
指導検査課	2	-	2	健康総合対策室長	1	1	-
総務課	10	10	-	健康づくり課	11	4	7
人事課	10	10	-	地域医療課	4	4	-
				こどもまんなか室長	1	1	-
財務部	62	47	15	子育て応援課	8	8	-
部長	1	1	-	こども家庭しあわせ課	13	2	11
財政課	8	8	-	乳幼児教育推進課	51	51	-
資産マネジメント推進課	20	5	15				
税務課	20	20	-	産業振興部	63	58	5
収納推進課	13	13	-	部長	1	1	-
				次長	3	3	-
生涯学習部	28	27	1	産業活力課	10	10	-
部長	1	1	-	ふるさと応援課	5	5	-
次長	1	1	-	観光振興課	6	6	-
生涯学習推進課	5	5	-	舞鶴引揚記念館	6	6	-
文化振興課	10	9	1	みなと振興・国際交流課	7	7	-
スポーツ振興課	4	4	-	農林課	15	15	-
図書館課	7	7	-	水産課	3	3	-
				農林水産基盤整備課	7	2	5

210 市職員数 (つづき)

部課	総数	事務	技術他	部課	総数	事務	技術他
建設部	48	24	24	(会計関連)	6	6	-
部長	1	1	-	会計管理者	1	1	-
次長	1	1	-	会計課	5	5	-
国・府事業推進課	4	1	3				
建設総務課	9	9	-				
都市計画課	5	2	3				
土木課	21	4	17				
住宅課	7	6	1				
その他の部局	271	47	224	上下水道部	44	10	34
消防	128	-	128	教育委員会	27	23	4
市民病院	62	4	58	監査委員事務局	4	4	-
				議会事務局	6	6	-

(注) 短時間勤務職員、会計年度任用職員等を除く。

資料 市人事課

## 211 市議会の状況

年次	開会数	会期日数(日)	本会議日数(日)	付議件数(件)	出席率(%)	傍聴者数(人)
令和4	4	119	20	84	98.6	145
5	7	127	23	118	99.5	306
6	6	131	23	111	99.1	236

資料 市議会事務局

## 212 党派別市議会議員数

(令和7年12月31日現在)

(単位=人)

総数	自由民主党	公明党	日本共産党	日本維新の会	無所属
25	11	4	3	2	5

資料 市議会事務局

## 213 会派別市議会議員数

(令和7年12月31日現在)

(単位=人)

総数	自民党鶴政クラブ 議員団	新政クラブ 議員団	超党・市民 ファースト 議員団	公明党議員団	日本共産党 議員団
25	7	6	5	4	3

資料 市議会事務局

## 214 種類別付議件数

(単位=件)

年次	総数	市長提出					議会提出		
		条例	予算	決算	専決処分	その他	意見書	決議	その他
令和4	84	27	25	9	2	12	1	1	7
5	118	32	32	9	2	33	3	2	5
6	111	33	30	9	2	21	4	3	9
定例会	107	33	28	9	2	21	3	2	9
臨時会	4	-	2	-	-	-	1	1	-

(注) 1.選挙及び辞職許可、閉会中の継続審査、議案訂正、請願取下げの件については、件数に含まない。

2.選挙管理委員の選挙は、議長提案議案としている。

資料 市議会事務局

## 215 議決件数

(単位=件)

年次	総数	可決	認定	承認	同意	許可	修正可決	否決	その他
令和4	84	69	9	2	3	-	-	-	1
5	118	88	9	2	9	-	1	4	5
6	111	91	7	2	5	-	-	2	4
定例会	107	87	7	2	5	-	-	2	4
臨時会	4	4	-	-	-	-	-	-	-

資料 市議会事務局

## 216 請願及び陳情の処理状況

(単位=件)

年次	請願受理件数	採択	不採択	継続審査	その他	陳情受理件数
令和4	1	-	1	-	-	9
5	2	1	1	-	-	7
6	2	0	2	-	-	17

資料 市議会事務局

## 217 常任委員会開催状況

(単位=日、件)

年次	委員会開催日数 (1)	行政視察日数	審査件数	
			議案	請願(2)
令和4	58	18	70	-
5	46	17	94	2
6	60	22	87	1
総務消防委員会	13	5	21	1
産業建設委員会	13	5	10	-
福祉健康委員会	11	7	9	-
市民文教委員会	14	5	8	-
予算決算委員会	9	-	39	-

(注) (1)委員会協議会の開催日数を含む。

(2)延べ審査件数である。

資料 市議会事務局

## 10-2 選挙

### 218 選挙人名簿登録者数及び投票所数

(単位=人、か所)

登録日	登録者数			投票所数
	総数	男性	女性	
5.9.1	65,285	32,571	32,714	58
6.9.1	64,207	32,003	32,204	58
7.9.1	63,114	31,463	31,651	58

(注) 登録日は、毎年3月、6月、9月及び12月の1日で、1日が休日の場合は次の平日。

資料 市選挙管理委員会事務局

### 219 投票区別選挙人名簿登録者数

(令和7年9月1日現在)

(単位=人)

投票区	投票所	登録者数			投票区	投票所	登録者数		
		計	男性	女性			計	男性	女性
	<b>総数</b>	<b>63,114</b>	<b>31,463</b>	<b>31,651</b>	15	松尾寺駅	126	66	60
	<b>東地区計</b>	<b>36,070</b>	<b>18,421</b>	<b>17,649</b>	16	大波下集会所	407	196	211
1	舞鶴市役所	2,355	1,640	715	17	朝来小学校	1,495	735	760
2	三笠小学校	1,580	765	815	18	登尾公会堂	113	62	51
3	白糸中学校	1,734	860	874	19	河辺集会所	237	111	126
4	新舞鶴小学校	2,869	1,401	1,468	20	田井原子カ防災センター	196	91	105
5	東図書館	2,935	1,457	1,478	21	野原公民館	164	76	88
6	北浜市民交流センター	1,160	561	599	22	旧丸山小学校	222	115	107
7	倉梯小学校	2,320	1,151	1,169	23	瀬崎集会所	71	39	32
8	倉梯第二小学校	2,845	1,385	1,460	24	大丹生コミュニティセンター	173	88	85
9	白鳥団地集会所	454	178	276	25	上佐波賀集会所	101	43	58
10	青葉中学校	3,414	1,658	1,756	26	大浦会館	338	164	174
11	堂奥公会堂	366	173	193	27	さくらんぼ園	739	365	374
12	与保呂小学校	537	262	275	28	中総合会館	1,302	805	497
13	常公園管理事務所	1,639	748	891	29	中保育所	1,709	1,026	683
14	志楽小学校	3,479	1,718	1,761	30	和田中学校	990	482	508

### 219 投票区別選挙人名簿登録者数（つづき）

（令和7年9月1日現在）

（単位＝人）

投票区	投票所	登録者数			投票区	投票所	登録者数		
		計	男性	女性			計	男性	女性
	<b>西地区計</b>	<b>24,357</b>	<b>11,735</b>	<b>12,622</b>		<b>加佐地区計</b>	<b>2,687</b>	<b>1,307</b>	<b>1,380</b>
31	舞鶴市西支所	2,398	1,149	1,249	48	旧岡田上小学校	468	224	244
32	ルンビニこども園	978	508	470	49	岡田由里公民館	158	79	79
33	魚屋公民館	931	437	494	50	西方寺ふれあい会館	103	55	48
34	吉原小学校	892	415	477	51	岡田中基幹集落センター	88	44	44
35	福井小学校	1,609	795	814	52	上漆原自治会館	54	26	28
36	吉田公会堂	99	46	53	53	舞鶴市加佐分室	293	147	146
37	青井集会所	186	83	103	54	久田美集会所	273	121	152
38	高野小学校	1,973	954	1,019	55	下東公民館	426	208	218
39	城屋公民館	251	125	126	56	八雲区民センター	448	216	232
40	西舞鶴高等学校	3,877	1,868	2,009	57	蒲江公民館	82	42	40
41	中筋小学校	4,293	2,056	2,237	58	旧神崎小学校	294	145	149
42	真倉公会堂	199	104	95					
43	池内小学校	999	468	531					
44	上根公民館	79	37	42					
45	岸谷公民館	34	17	17					
46	余内小学校	4,077	1,954	2,123					
47	清美が丘団地集会所	1,482	719	763					

資料 市選挙管理委員会事務局

### 220 各種選挙投票状況

（単位＝人、％）

選挙区分	執行年月日	当日の有権者数			投票者数			投票率		
		総数	男性	女性	総数	男性	女性	総数	男性	女性
衆議院議員 (京都府5区)	令 3.10.31	67,349	33,597	33,752	39,349	19,868	19,481	58.43	59.14	57.72
	6.10.27	64,094	31,917	32,177	34,620	17,461	17,159	54.01	54.71	53.33
	8.2.8	62,578	31,118	31,460	31,491	16,034	15,457	50.32	51.53	49.13
参議院議員 (選挙区)	令 元.7.21	69,245	34,382	34,863	33,739	17,353	16,386	48.72	50.47	47.0
	4.7.10	66,481	32,981	33,500	34,112	17,263	16,849	51.31	52.34	50.30
	7.7.20	63,491	31,590	31,901	36,514	18,414	18,100	57.51	58.29	56.74
府知事	平 26.4.6	68,579	33,482	35,097	28,122	14,421	13,701	41.01	43.07	39.04
	30.4.8	67,926	33,356	34,470	28,001	14,111	13,890	41.22	42.30	40.18
	令 4.4.10	65,232	32,213	33,019	27,196	13,519	13,677	41.69	41.97	41.42
府議会議員	平 27.4.12	67,943	33,153	34,790	35,895	18,012	17,883	52.83	54.33	51.40
	31.4.7	67,237	33,010	34,227	28,899	14,618	14,281	42.98	44.28	41.72
	令 5.4.9	64,019	31,602	32,417	25,613	13,002	12,611	40.01	41.14	38.90

## 220 各種選挙投票状況（つづき）

（単位＝人、％）

選挙区分	執行年月日	当日の有権者数			投票者数			投票率		
		総数	男性	女性	総数	男性	女性	総数	男性	女性
市長	平 27.2.8	69,095	33,934	35,161	29,628	14,907	14,721	42.88	43.93	41.87
	31.2.3	68,468	33,794	34,674	28,175	14,102	14,073	41.15	41.73	40.59
	令 5.2.5	65,287	32,409	32,878	33,103	16,218	16,885	50.70	50.04	51.36
市議会議員	平 26.11.16	69,584	34,203	35,381	40,694	19,826	20,868	58.48	57.97	58.98
	30.11.18	68,260	33,556	34,704	38,741	18,971	19,770	56.76	56.54	56.97
	令 4.11.20	65,252	32,309	32,943	32,688	16,058	16,630	50.10	49.70	50.48

資料 市選挙管理委員会事務局

## 221 各種選挙候補者別得票数

※ その1～6は舞鶴市開票分

その1 参議院京都府選挙区選出議員選挙

（令和7年7月20日執行）

（単位＝票）

候補者		得票数	候補者		得票数
候補者名	所属党派名		候補者名	所属党派名	
総数		35,447	倉林 明子	日本共産党	3,007
新実 彰平	日本維新の会	8,879	酒井 常雄	国民民主党	2,710
西田 昌司	自由民主党	8,342	西郷 南海子	れいわ新選組	1,957
山本 和嘉子	立憲民主党	4,615	二之湯 真士	無所属	1,489
谷口 青人	参政党	4,225	木村 嘉孝	N H K 党	223

その2 参議院比例代表選出議員選挙

（令和7年7月20日執行）

（単位＝票）

党派名	得票数	党派名	得票数
総数	35,391.997	日本誠真会	144
日本共産党	2,237.047	社会民主党	282
日本維新の会	5,175	れいわ新選組	2,188
無所属連合	152	日本改革党	16
日本保守党	1,346	自由民主党	8,655.752
立憲民主党	3,153.623	再生の道	180
参政党	4,396.620	公明党	3,539
国民民主党	3,290.955	N H K 党	339
チームみらい	297		

## 221 各種選挙候補者別得票数（つづき）

### その3 衆議院小選挙区選出議員選挙

（令和8年2月8日執行）

（単位＝票）

候補者		得票数	候補者		得票数
候補者名	所属党派名		候補者名	所属党派名	
総数		29,262	山内 健	日本共産党	5,889
本田 太郎	自由民主党	23,373			

### その4 衆議院比例代表選出議員選挙

（令和8年2月8日執行）

（単位＝票）

党派名	得票数	党派名	得票数
総数	31,016	日本共産党	1,926
自由民主党	12,433	チームみらい	1,437
中道改革連合	4,737	れいわ新選組	789
日本維新の会	4,270	日本保守党	754
参政党	2,140	減税日本・ゆうこく連合	347
国民民主党	1,984	社会民主党	199

### その5 京都府知事選挙

（令和4年4月10日執行）

（単位＝票）

候補者		得票数	候補者		得票数
候補者名	所属党派名		候補者名	所属党派名	
総数		26,752	梶川 憲	無所属	5,082
西脇 隆俊	無所属	21,670			

### その6 京都府議会議員選挙

（令和5年4月9日執行）

（単位＝票）

候補者		得票数	候補者		得票数
候補者名	所属党派名		候補者名	所属党派名	
総数		25,250	池田 正義	自由民主党	9,941
小原 舞	無所属	12,816	杉本 玄太郎	日本共産党	2,493

### その7 舞鶴市長選挙

（令和5年2月5日執行）

（単位＝票）

候補者		得票数	候補者		得票数
候補者名	所属党派名		候補者名	所属党派名	
総数		32,773	森本 隆	無所属	2,857
鴨田 秋津	無所属	15,686	竹内 昌男	無所属	2,650
多々見 良三	無所属	11,580			

## 221 各種選挙候補者別得票数（つづき）

その8 舞鶴市議会議員選挙

（令和4年11月20日執行）

（単位＝票）

候補者		得票数	候補者		得票数
候補者名	所属党派名		候補者名	所属党派名	
総数		32,255 .999	広瀬 昇	日本維新の会	1,080
鴨田 秋津	日本維新の会	2,416	仲井 玲子	無所属	1,078
松田 弘幸	公明党	1,503	山本 治兵衛	自由民主党	1,049
眞下 隆史	無所属	1,459 .952	伊田 悦子	日本共産党	1,029
谷川 眞司	自由民主党	1,437	杉島 久敏	公明党	1,012
今西 克己	無所属	1,317	尾関 義之	自由民主党	977
福本 明日香	日本維新の会	1,290	川口 孝文	自由民主党	977
上羽 和幸	公明党	1,275	鯛 慶一	自由民主党	902
野瀬 貴則	無所属	1,266	高橋 秀策	無所属	893
小杉 悦子	日本共産党	1,240	水嶋 一明	無所属	873
南 正弘	無所属	1,224	西村 正之	無所属	864
小谷 繁雄	公明党	1,198	上野 修身	自由民主党	830
小西 洋一	日本共産党	1,126	眞下 弘明	無所属	640 .047
田畑 篤子	無所属	1,112	田村 優樹	無所属	633
肝付 隆治	自由民主党	1,111	河端 謙治	無所属	444

資料 市選挙管理委員会事務局

# 1 1 章

## 財政

## 11-1 財政

### 222 一般会計予算額

(単位=千円)

歳入		歳出	
年度・項目	予算額	年度・項目	予算額
令和5	36,793,470	令和5	36,793,470
6	36,169,180	6	36,169,180
7	40,490,920	7	40,490,920
市税	11,438,700	議会費	314,270
地方譲与税	360,400	総務費	5,553,390
利子割交付金	7,900	民生費	13,961,210
配当割交付金	108,300	衛生費	3,395,410
株式等譲渡所得割交付金	161,800	労働費	58,840
法人事業税交付金	200,900	農林水産業費	916,910
地方消費税交付金	1,990,800	商工費	826,790
環境性能割交付金	60,500	土木費	4,051,180
ゴルフ場利用税交付金	2,900	消防費	3,720,660
自動車取得税交付金	1	教育費	4,081,150
国 <sub>有</sub> 提供施設等 所在市町村助成交付金	138,000	災害復旧費	-
地方特例交付金	61,100	公債費	3,601,110
地方交付税	7,821,000	予備費	10,000
交通安全対策特別交付金	6,000		
分担金・負担金	57,498		
使用料・手数料	679,106		
国庫支出金	6,489,606		
府支出金	3,439,487		
財産収入	152,921		
寄附金	512,458		
繰入金	1,784,706		
繰越金	1		
諸収入	800,936		
市債	4,215,900		

(注) 各年度とも当初予算である。

資料 市財政課

## 223 特別会計予算額

(単位=千円)

会計	令和5年度	6年度	7年度
総額	17,916,260	17,996,100	17,739,780
国民健康保険事業	7,113,310	7,358,130	7,112,840
貯木事業	2,000	2,000	2,300
駐車場事業	24,370	35,110	36,530
介護保険事業	9,247,250	8,963,140	8,886,410
後期高齢者医療事業	1,529,330	1,637,720	1,701,700

(注) 各年度とも当初予算である。

資料 市財政課

## 224 公営企業会計予算額

(令和7年度)

(単位=千円)

会計	収入(歳入)		支出(歳出)	
	収益的収入	資本的収入	収益的支出	資本的支出
水道事業	1,915,400	540,800	1,791,200	1,521,300
下水道事業	3,394,400	1,871,700	3,253,500	3,044,200
病院事業	1,109,380	53,480	1,151,070	89,910

(注) 当初予算である。

資料 市財政課

## 225 財源別歳入予算額(一般会計)

(単位=千円)

財源	令和5年度		6年度		7年度	
	予算額	構成比(%)	予算額	構成比(%)	予算額	構成比(%)
総額	36,793,470	100.0	36,169,180	100.0	40,490,920	100.0
依存財源	21,701,852	58.9	21,995,665	60.8	25,064,594	61.9
交付税	7,012,000	19.0	7,693,000	21.3	7,821,000	19.3
国・府支出金等	9,515,151	25.9	9,201,764	25.4	9,929,093	24.5
市債	2,254,000	6.1	1,964,400	5.4	4,215,900	10.4
自主財源	15,091,618	41.1	14,173,515	39.2	15,426,326	38.1

(注) 各年度とも当初予算である。

資料 市財政課

## 226 経費別歳出予算額（一般会計）

（単位＝千円）

財源	令和5年度		6年度		7年度	
	予算額	構成比(%)	予算額	構成比(%)	予算額	構成比(%)
総額	36,793,470	100.0	36,169,180	100.0	40,490,920	100.0
消費的経費	24,307,221	66.1	24,652,140	68.1	27,260,857	67.3
人件費	6,737,877	18.3	6,827,006	18.9	7,363,665	18.2
扶助費	8,200,167	22.3	8,257,599	22.8	8,906,582	22.0
物件費	5,737,419	15.6	5,935,212	16.4	7,116,610	17.6
維持補修費	261,596	0.7	256,389	0.7	260,604	0.6
補助費等	3,370,164	9.2	3,375,934	9.3	3,613,396	8.9
投資的経費	4,499,773	12.2	3,656,777	10.1	5,216,430	12.9
普通建設事業費	4,499,773	12.2	3,656,777	10.1	5,216,430	12.9
災害復旧事業費	-	-	-	-	-	-
公債費	3,726,870	10.1	3,646,530	10.1	3,601,110	8.9
その他	4,259,606	11.6	4,213,733	11.7	4,412,523	10.9
積立金	83,728	0.3	91,854	0.3	314,474	0.8
投資及び出資金貸付金	702,355	1.9	633,668	1.8	591,873	1.5
繰出金	3,463,523	9.4	3,478,211	9.6	3,496,176	8.6
予備費	10,000	0.0	10,000	0.0	10,000	0.0

（注）各年度とも当初予算である。

資料 市財政課

## 227 決算額の推移

（単位＝千円）

年度	歳入		歳出	
	一般会計	特別会計	一般会計	特別会計
令和2	45,361,434	17,662,388	44,708,125	17,412,898
3	42,517,727	18,100,068	40,944,559	17,528,851
4	39,257,502	18,269,494	38,206,373	17,898,640
5	39,677,756	17,608,595	38,592,126	17,245,201
6	40,158,611	17,425,798	38,853,156	17,121,542

資料 市財政課

228 一般会計決算額

(令和6年度)

(単位=千円)

歳入		歳出	
項目	決算額	項目	決算額
総額	40,158,611	総額	38,853,156
市税	11,326,782	議会費	299,630
地方譲与税	348,012	総務費	5,894,655
利子割交付金	6,041	民生費	14,483,244
配当割交付金	129,784	衛生費	3,061,631
株式等譲渡所得割交付金	161,089	労働費	52,421
法人事業税交付金	213,839	農林水産業費	761,115
地方消費税交付金	1,983,469	商工費	732,230
環境性能割交付金	61,883	土木費	4,015,456
ゴルフ場利用税交付金	3,510	消防費	1,673,329
自動車取得税交付金	-	教育費	4,018,257
国有提供施設等 所在市町村助成交付金	138,895	災害復旧費	224,775
地方特例交付金	409,585	公債費	3,636,413
地方交付税	8,484,030		
交通安全対策特別交付金	5,583		
分担金・負担金	48,268		
使用料・手数料	635,475		
国庫支出金	7,895,124		
府支出金	3,410,158		
財産収入	159,275		
寄附金	453,735		
繰入金	116,260		
繰越金	1,085,630		
諸収入	997,016		
市債	2,085,168		

資料 市財政課

## 229 特別会計決算額

(令和6年度)

(単位=千円)

会計	歳入	歳出
総額	17,425,798	17,121,542
国民健康保険事業	6,939,048	6,888,365
貯木事業	660	660
駐車場事業	47,533	37,728
介護保険事業	8,817,083	8,575,793
後期高齢者医療事業	1,621,473	1,618,996

(注) 特別会計の額及び総額については、会計毎の端数処理により一致しない場合がある。

資料 市財政課

## 230 公営企業会計決算額

(令和6年度)

(単位=千円)

会計	収入(歳入)		支出(歳出)	
	収益的収入	資本的収入	収益的支出	資本的支出
水道事業	1,971,448	536,041	1,687,920	1,359,323
下水道事業	3,503,044	1,275,386	3,152,767	2,469,497
病院事業	1,001,514	51,594	1,055,343	91,989

資料 市財政課

## 231 資産の状況

(令和7年3月31日現在)

土地(m <sup>2</sup> )	建物(m <sup>2</sup> )	立木(m <sup>3</sup> )	浮標(個)	地上権(m <sup>2</sup> )	有価証券(千円)	出資による権利(千円)	基金(千円)
3,765,538	347,363	10,384	5	—	476,238	133,741	9,828,609

資料 市資産マネジメント推進課

## 232 市債借入現在高

(各年度末現在)

(単位=千円)

用途	令和4年度	5年度	6年度
総額	68,029,756	65,810,553	63,194,584
総務債	2,140,729	2,138,264	2,143,151
民生債	1,022,724	919,470	879,625
衛生債	4,530,059	4,739,143	4,421,252
労働債	4,324	18,815	18,405
農林水産業債	585,531	613,554	621,870
商工債	49,665	44,237	38,805
土木債	6,868,655	6,497,484	6,326,180
消防債	576,751	782,807	1,053,414
教育債	2,695,733	2,708,079	2,930,349
辺地債	706,852	628,447	555,778
災害復旧債	507,614	611,573	586,213
減税補てん債	66,331	35,422	12,930
臨時税収補てん債	-	-	-
臨時財政対策債	15,211,798	13,995,919	12,708,854
上水道債	7,421,297	7,310,873	7,208,479
市民病院債	1,061,181	997,140	930,566
簡易水道債	-	-	-
下水道債	24,580,512	23,769,326	22,758,713
駐車場債	-	-	-

資料 市財政課

## 11-2 租税

### 233 市税

(単位=千円)

年度	予算額 A	調定済額 B	収納済額 C	不納欠損額	収入未済額	C/A (%)	C/B (%)
令和4	11,411,600	11,895,423	11,657,683	18,135	219,605	102.2	98.0
5	11,466,300	11,844,311	11,589,001	11,955	243,355	101.1	97.8
6	10,943,400	11,573,172	11,326,782	16,771	229,619	103.5	97.9
市民税	4,120,800	4,461,893	4,362,297	7,006	92,590	105.9	97.8
固定資産税	5,914,600	6,167,550	6,027,330	8,513	131,707	101.9	97.7
軽自動車税	307,800	331,989	325,416	1,252	5,322	105.7	98.0
市たばこ税	595,700	605,409	605,409	-	-	101.6	100.0
特別土地保有税	-	-	-	-	-	-	-
入湯税	4,500	6,331	6,331	-	-	140.7	100.0

(注) 四捨五入により総額は一致しない場合がある。

資料 市税務課、市収納推進課

### 234 国税及び府税

(単位=千円)

国税 (1)				府税			
年度	徴収決定済額 A	収納済額 B	B/A(%)	年度	調定額 A	収入額 B	B/A(%)
令和3	13,666,322	13,468,632	98.6	令和4	3,472,535	3,408,206	98.1
4	13,710,081	13,511,004	98.5	5	3,350,620	3,283,013	98.0
5	14,539,169	14,309,783	98.4	6	3,112,030	3,057,677	98.3
源泉所得税	-	-	-	個人府民税	2,499,549	2,451,149	98.1
源泉所得税及 復興特別所得税	3,898,494	3,893,076	99.9				
申告所得税	141	141	100.0	個人事業税	91,777	87,127	94.9
申告所得税及 復興特別所得税	1,252,503	1,208,292	96.5				
法人税	1,807,535	1,786,685	98.8	狩猟税	3,514	3,514	100.0
地方法人税	186,945	184,856	98.9				
相続税	1,255,786	1,229,330	97.9	軽油引取税	360,347	360,347	100.0
消費税	-	-	-				
消費税及 地方消費税	6,129,397	5,999,057	97.9	不動産取得税	151,852	150,549	99.1
酒税	x	x	x				
たばこ税及 たばこ特別税	-	-	-	ゴルフ場利用税	4,991	4,991	100.0
揮発油税及 地方揮発油税	-	-	-				
その他	x	x	x				

(注) (1)令和6年度データについては、編集時点で未公表のため、令和5年度の数値を掲載。

資料 大阪国税局統計情報、府中丹広域振興局、市税務課、市収納推進課

### 235 個人市民税の納税義務者数

(各年7月1日現在)

(単位=人)

年次	総数	均等割のみを納める者	所得割のみを納める者	均等割と所得割を納める者
令和5	39,899	3,637	-	36,262
6	39,785	5,910	-	33,875
7	39,978	3,504	-	36,474

資料 市税務課

### 236 固定資産税の実納税義務者数

(各年1月1日現在)

(単位=人)

年次	総数	土地	家屋	償却資産
令和5	32,831	23,433	27,038	779
6	32,658	23,407	27,005	783
7	32,438	23,411	26,912	793

(注) 交付金を除く。

資料 市税務課

### 237 償却資産

(各年1月1日現在)

(単位=千円)

年次	総額	構築物	機械・装置	船舶	車両・運搬具	工具・器具・備品
令和5	36,298,412	8,486,430	21,971,954	170,141	309,262	5,360,625
6	39,224,036	8,555,766	24,490,112	212,527	288,918	5,696,713
7	37,982,660	9,166,939	22,272,891	603,321	317,145	5,622,364

(注) 「市長が価格等を決定したもの」の課税標準額である。

資料 市税務課



# 付録

## 付録1 京都市町村別人口及び世帯数

(令和2年10月1日現在)

市町村名	世帯数		人口				人口密度 (人/km <sup>2</sup> )	平均年齢 (歳)
	総数 (世帯)	増減率 (%)	総数 (人)	男 (人)	女 (人)	増減率 (%)		
京都府	1,190,527	3.3	2,578,087	1,231,468	1,346,619	△ 1.2	559.0	47.8
京都市	729,524	3.4	1,463,723	692,279	771,444	△ 0.8	1,768.1	47.4
福知山市	33,632	4.5	77,306	38,504	38,802	△ 2.1	139.9	48.1
舞鶴市	35,188	1.4	80,336	40,244	40,092	△ 4.4	234.8	49.0
綾部市	13,735	△ 0.2	31,846	15,239	16,607	△ 5.8	91.7	52.9
宇治市	73,595	0.4	179,630	86,301	93,329	△ 2.7	2,659.6	48.0
宮津市	7,292	△ 5.8	16,758	7,942	8,816	△ 9.1	97.0	55.6
亀岡市	34,431	1.5	86,174	41,654	44,520	△ 3.7	383.3	48.1
城陽市	30,484	2.0	74,607	35,864	38,743	△ 2.9	2,280.9	49.7
向日市	23,525	10.2	56,859	27,119	29,740	6.5	7,365.2	46.3
長岡京市	33,728	3.8	80,608	38,793	41,815	0.6	4,204.9	46.6
八幡市	30,554	4.4	70,433	34,030	36,403	△ 3.1	2,892.5	48.8
京田辺市	31,693	6.7	73,753	36,111	37,642	4.1	1,718.4	43.9
京丹後市	20,138	△ 1.6	50,860	24,357	26,503	△ 7.6	101.4	53.1
南丹市	13,195	3.2	31,629	15,392	16,237	△ 4.6	51.3	50.9
木津川市	29,802	11.8	77,907	37,295	40,612	7.0	915.2	44.3
大山崎町	6,549	9.3	15,953	7,710	8,243	5.1	2,672.2	46.0
久御山町	6,322	1.7	15,250	7,432	7,818	△ 3.5	1,100.3	48.6
井手町	3,161	3.3	7,406	3,594	3,812	△ 6.4	410.5	51.0
宇治田原町	3,421	5.8	8,911	4,501	4,410	△ 4.4	153.2	48.4
笠置町	522	△ 8.9	1,144	541	603	△ 16.4	48.6	61.3
和束町	1,379	△ 4.6	3,478	1,617	1,861	△ 12.1	53.6	57.6
精華町	13,530	5.9	36,198	17,226	18,972	△ 0.5	1,409.6	45.7
南山城村	1,023	△ 4.2	2,391	1,125	1,266	△ 9.8	37.3	58.3
京丹波町	5,217	△ 4.2	12,907	6,113	6,794	△ 10.7	42.6	56.2
伊根町	849	△ 2.7	1,928	946	982	△ 8.6	31.1	57.5
与謝野町	8,038	△ 1.3	20,092	9,539	10,553	△ 8.0	185.4	52.8

(注) 「増減率」は、平成27年国勢調査に対する。

資料 国勢調査

付録2 舞鶴市行政組織表

(令和7年4月1日現在)

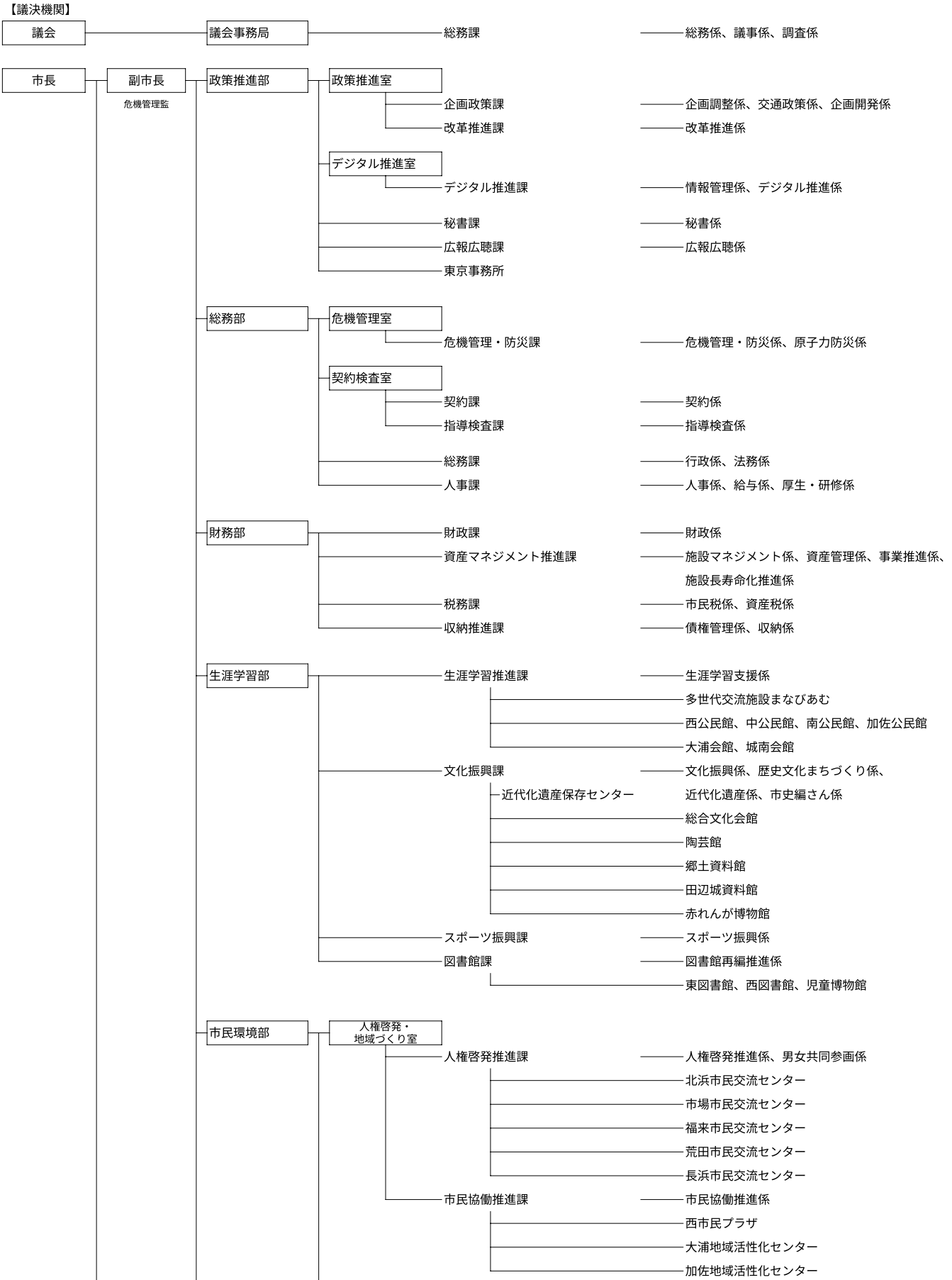

付録2 舞鶴市行政組織表 (つづき)

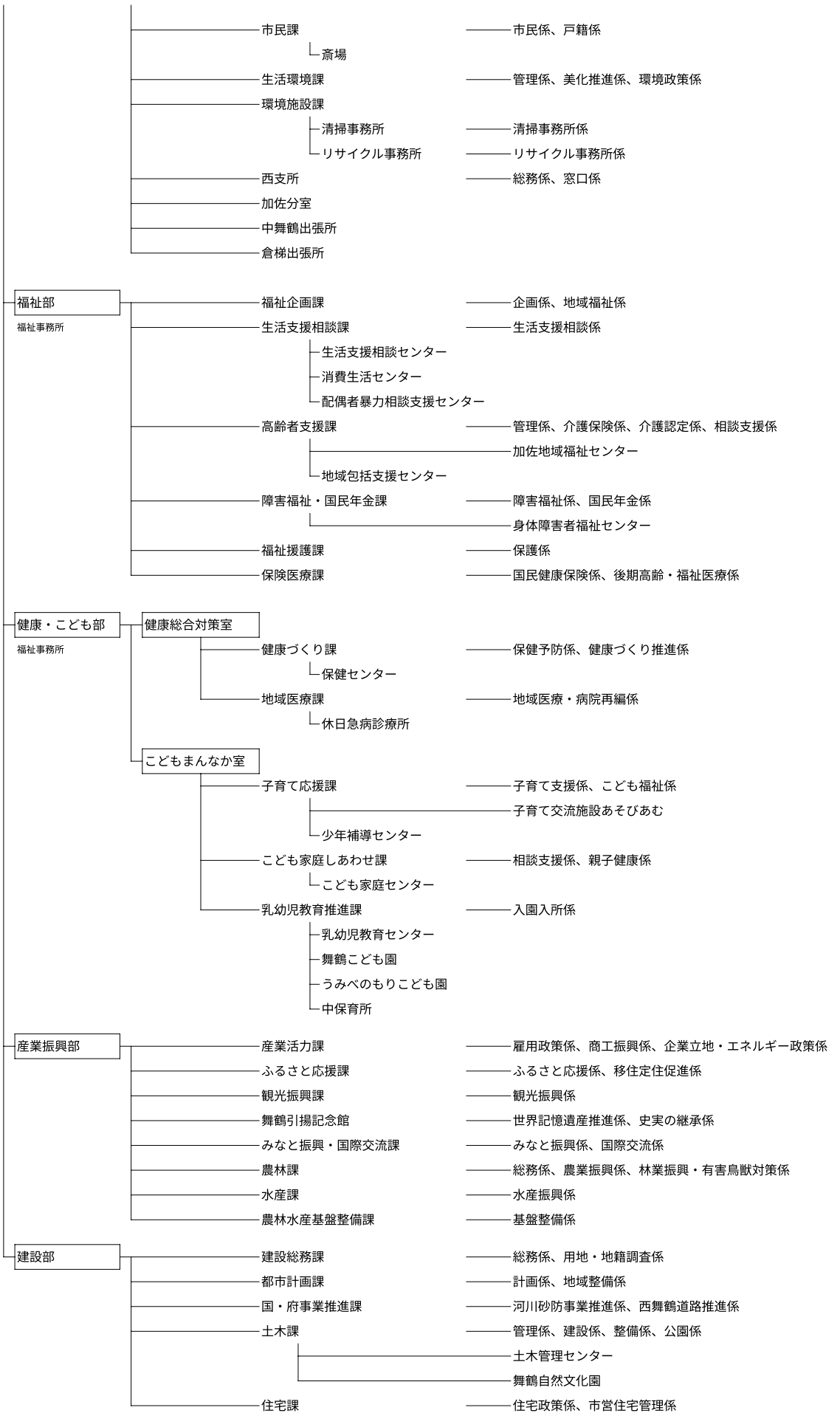

付録2 舞鶴市行政組織表（つづき）

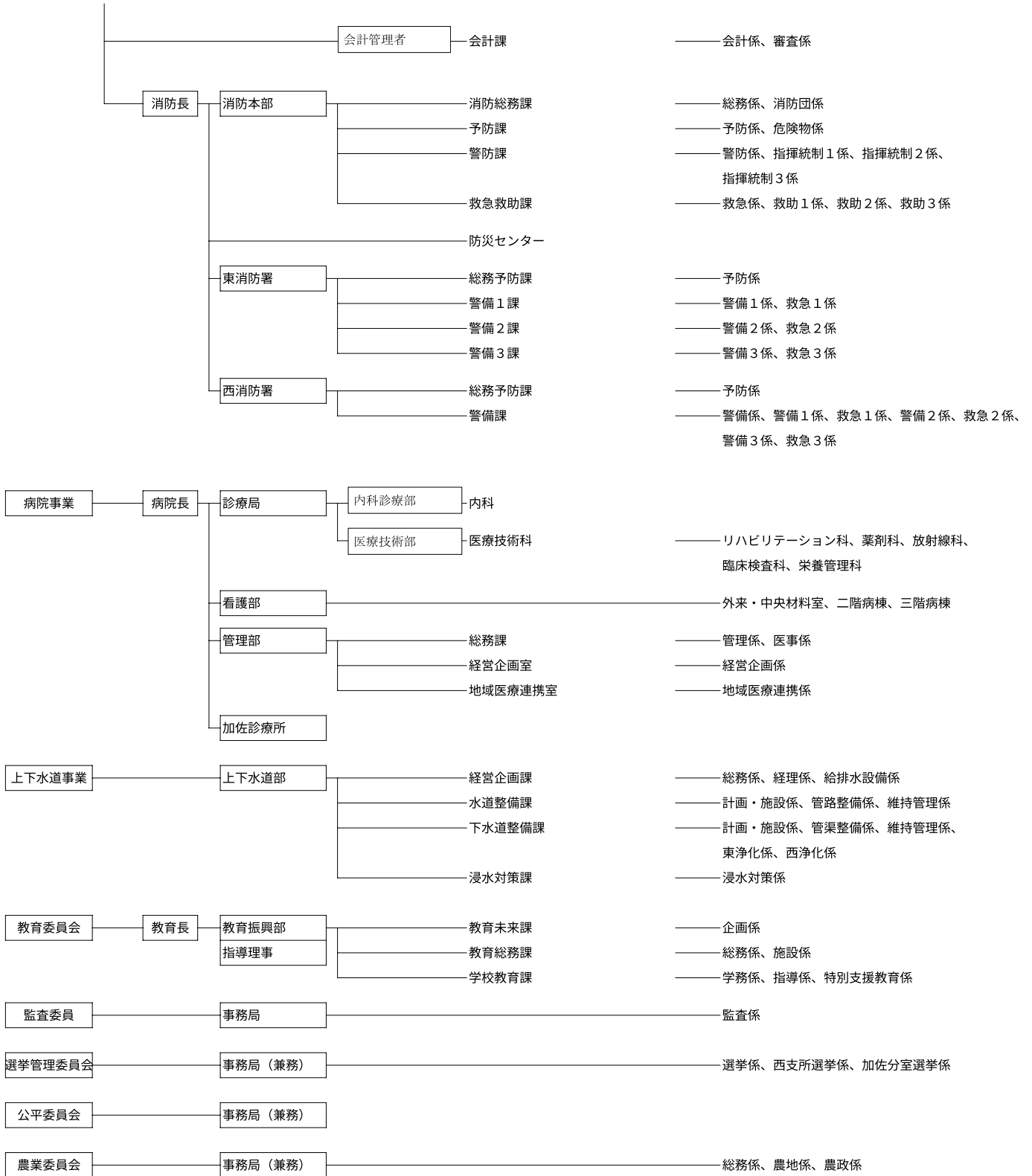

## 付録3 舞鶴市の歴史

年月日	主要事項	年月日	主要事項
昭和18. 5.27	舞鶴市・東舞鶴市合併、舞鶴市誕生	昭和30. 6. 1	若狭湾が国定公園に指定
7.27	舞鶴市初代市長に立花一氏就任	31. 8.27	三浜峠道路開通
19. 1.20	舞鶴市徽章制定	32. 5.27	加佐町を編入
10. 1	京都府舞鶴保健所設置	33. 1. 3	ソ連船「スターリー・ポリシェビック号」 が木材を積んで戦後初めて入港
20. 7.30	米機（B 2 9）来襲爆弾投下 海軍工廠で死者83人、負傷者247人	6. 3	舞鶴港日ソ定期航路の寄港地に指定
8.15	終戦	11.15	舞鶴引揚援護局閉局
9.28	舞鶴港が引揚港に指定される	34. 9.26	伊勢湾台風により甚大な被害を受ける
10. 2	旧海軍の上水道施設を引継ぎ給水開始	35.12. 4	舞鶴と京都、西大浦間の市外電話が即時通話となる
10. 8	釜山から引揚第1船雲仙丸西港へ入港	36. 6.21	ソ連ナホトカ市と姉妹都市となる
10.22	財団法人共済会舞鶴共済病院開院	37. 4.15	舞鶴公園に彰古館開設
11.24	厚生省舞鶴引揚援護局設置	8. 2	市長に手紙を出す旬間設置
12. 1	国立舞鶴病院開院	38. 4. 6	新市庁舎完成
21. 1.15	市長に川北正太郎氏就任	39. 6.24	親善使節団が訪ソ
3.11	NHK舞鶴放送局開局	8.16	第1回舞鶴・ナホトカ姉妹都市通信体育競 技大会開催
4. 1	飯野産業株式会社舞鶴造船所設立	10.16	舞鶴市少年補導センター設置
7. 2	双葉寮開設	40. 3.26	近畿圏整備計画による都市開発区域に指定
10.19	舞鶴商工会議所設立	4.26	国立舞鶴工業高等専門学校開校
22. 4. 1	舞鶴海洋気象台開設	5.13	ナホトカ親善使節団来鶴
4. 5	公選初代の舞鶴市長に柳田秀一氏当選	10. 1	第1回市民体育祭開催
6.21	舞鶴市民の歌制定	10.25	終末処理場完成
11. 1	市立舞鶴市民病院開院	41. 4.11	舞鶴総合職業訓練所開設
23. 3. 7	新警察法の改正により東・西警察は府警 察より分離し、舞鶴市警となる	6.21	市営プール完成
3. 7	舞鶴市消防局（東・西消防署）自治体消防発足	42. 7. 1	東乳児保育所開設
5. 1	舞鶴海上保安本部開庁	43. 3	西大浦地区パイロット事業みかん園開拓完了
10. 1	舞鶴国民健康保険発足	4. 1	交通災害共済制度発足
10.31	市内の公立高校が京都府立東舞鶴高等学校、 同西舞鶴高等学校に再編成	4. 2	青葉大橋開通
24. 4. 1	東・中保育所開設	9. 3	市民会館完成
25. 3.26	舞鶴市東・西分離住民投票実施	44. 7.22	戸島を「青少年の島」として開放
4. 1	東・中・西公民館設置	45. 3. 8	引揚記念公園完成
6. 4	旧軍港市転換法について住民投票実施	4. 1	舞鶴市総合計画策定
6.28	旧軍港市転換法が公布され、平和産業港湾 都市として発足	5.18	岸谷地区に大火、13戸36人被災
8. 2	舞鶴市長に嵯峨根達雄氏当選	8. 4	舞鶴・小樽間高速フェリー「すずらん丸」 （9,300トン）就航
11. 2	舞鶴市議会リコール投票が行われ、賛成多 数でリコール成立	46. 7.19	舞鶴陸橋（公文名）開通
26. 4. 1	海上保安学校設立	47. 6.30	近畿自動車道舞鶴線基本計画に組入れ
6. 4	野原地区に大火、59戸全焼	9.16	台風20号大きなツメあとを残す（被害総額 21億500万円）
8.21	舞鶴漁港が第3種漁港に指定	12.15	清掃工場操業開始
27. 8. 1	海上警備隊舞鶴地方総監部設置	48. 1.29	桑飼下遺跡の発掘調査開始
9. 6	日本板硝子株式会社舞鶴工場操業開始	5.27	市史「史料編」刊行
10. 1	養護老人ホーム若宮寮開設	8.21	市民病院新館完成
28. 4. 1	京都府舞鶴事務局設置	49. 2.28	舞鶴市体育館完成
5.15	日赤舞鶴病院開院	4. 1	舞鶴市倉梯第二小学校開校
6.15	府道小倉・西舞鶴線開通	6.16	国鉄中舞鶴線跡に自転車歩行者専用道開通
7. 3	全国高校野球府下予選で西舞鶴高校初優勝	7. 8	舞鶴港湾合同庁舎完成
8. 4	舞鶴甚句、舞鶴風流音頭を制定	50. 4. 9	南乳児保育所開設
9.22	旧海軍の水道施設舞鶴市に譲与	7. 8	舞鶴・ワニノ間に日ソ定期配船スタート
9.25	台風13号により甚大な被害、死者53人、 重軽傷者131人、被害総額57億円余	11. 1	市郷土資料館開館
29. 7. 1	警察法の改正により市警察は府警察に移管	11.28	西港第3埠頭完成
7.16	新榎トンネル「和鶴通洞」開通	12.11	三笠小学校体育館焼失
8. 5	舞鶴市長に佐谷靖氏当選	51. 3.28	メディカルセンター完成
		4. 2	中央公民館設置
		5.22	市野球場開設

## 付録3 舞鶴市の歴史（つづき）

年月日	主要事項	年月日	主要事項
昭和51.9.5	第1回「ちゃったまつり」開催	昭和57.3.26	中国大連市との友好都市提携で先遣団訪中
10.1	燃えないごみの分別収集開始	4.1	地域雇用開発推進事業モデル地域に指定
11.19	舞鶴港木材団地完成	5.8	舞鶴市と大連市との友好都市締結調印式
52.2.16	舞鶴海洋気象台開設以来最低気温-8.8℃を記録	5.13	身体障害者福祉センター開設
3.29	休日急病診療所開設	5.2	ナホトカ市青年使節団来鶴
4.24	舞鶴市長に立道團造氏当選	5.3	大連市へ答礼の市友好代表団訪中
6.25	舞鶴市名誉市民条例制定、佐谷靖氏に名誉市民の称号を贈る	6.29	自然休養村管理センター「大浦ハイランド」開設
8.1	日中友好の船「耀華号」舞鶴港から出港	7.1	市史「通史編下」刊行
10.6	地方自治法施行30周年にあたり舞鶴市が自治功労表彰を受賞	9.8	市青年使節団がナホトカ市訪問
53.2.6	公選初代舞鶴市長柳田秀一氏に名誉市民証・章を贈る	10.28	明倫小学校の新校舎完成
7.24	大内陸橋開通	58.2.6	市長に町井正登氏が再選
8.7	舞鶴市民日ソ親善の船訪ソ団（202人）ナホトカなど4市訪問	3.24	大浦中学校が36年の歴史を閉じる
10.3	建設省から「モデル地方生活圏総合整備計画」の中心都市に指定	3.31	国保八雲病院の新病棟完成
11.2	特定不況地域に指定	4.27	清津港経由の日中航路第1船が舞鶴港に入港
11.21	近畿自動車道舞鶴線の舞鶴・福知山間が整備計画に格上げ	5.28	舞鶴市民日中友好の船が400人を乗せて出港
54.2.18	舞鶴市長に町井正登氏当選	8.2	市民病院西棟完成
4.7	京都府立舞鶴養護学校開校	9.14	ナホトカ市民友情の船（団長ブハンツォフ市長ら200人）入港
6.1	合同公民館（勤労者福祉センター・東公民館婦人会館）開館	9.27	ナホトカ市へ「舞鶴市港湾関係者使節団」派遣
6.9	府立こども療育センター開設	10.2	市制40周年記念、第1回市長杯争奪市民バレーボール大会開催
7.7	まいづる児童合唱団結成	11.1	市制40周年・総合文化会館落成記念式典開催 市の木「ケヤキ」と市の花「ツツジ」が決定
8.11	舞鶴市など北部4市13町モデル定住圏に選定	59.2.9	史上最高積雪83センチを記録
9.17	ナホトカ市民友情の船訪日団(195人)来鶴	5.26	まいづる産業まつりを市民グラウンドで開催
11.13	国道27号線新相生橋・市役所間の4車線開通	6.5	舞鶴港が日中貿易の基本港に指定
11.13	南公民館の新館完成	7.8	加佐運動広場完成
11.3	市公設地方卸売市場完成	8.26	府舞鶴漕艇センター開設
55.5.7	舞鶴市海運友好団中国を訪問	60.3.13	舞鶴港駅が廃止、80年の歴史を閉じる
6.2	老人福祉センター「文庫山学園」開設	4.24	養護老人ホーム「安岡園」開園
11.23	第1回「市民マラソン大会」開催	5.16	近畿自動車道舞鶴線と国道27号線を結ぶ堀トンネル開通
56.2.25	中国民間海運友好団来鶴	10.7	海外引揚40周年記念「引揚港“まいづる”を偲ぶ全国の集い」開催
2.26	「舞鶴市新総合計画」策定	61.2.8	舞鶴西総合会館完成
3.3	近畿自動車道舞鶴線舞鶴・福知山間のルート発表	3.13	舞鶴西港第二埠頭完成
4.15	京都職業訓練短期大学校開校	5.31	大連市へ市民病院医療団訪中
5.1	障害者福祉都市に指定	6.4	舞鶴市行政改革大綱まとまる
5.16	グリーンスポーツセンター開設	7.24	舞鶴市文化公園体育館完成
5.23	田辺城築城400年記念事業 舞鶴公園の整備完成	8.28	大連市との友好都市提携3周年記念碑完成
7.15	ヨット使節団がナホトカ市訪問	10.1	京都府旅券事務所北部取扱所が西総合会館に開設
8.7	姉妹都市提携20周年記念使節団がナホトカ市訪問（林田知事・町井市長ほか8名）	11.28	大連市医療視察団来鶴
9.14	ナホトカ市民友情の船入港	62.2.3	運輸省が宮津線廃止を承認
10.11	舞鶴市海運代表訪ソ、ソ連極東船舶公団との間で覚書に調印	2.8	市長に町井正登氏が三選
11.26	近畿自動車道舞鶴線の起工式が春日町で行われる	3.18	近畿自動車道舞鶴線の福知山・丹南間開通
12.8	国道27号線京田・真倉バイパス開通	4.6	大浦小学校（平小・原小統合）開校
12.25	都市計画法による市街化区域及び市街化調整区域の区域区分（線引き）の告示	4.29	「舞鶴市民日中友好の翼」（団長町井市長ら260人）大連市などを訪問
57.1.30	青葉山ろく公園スキー場開設	6.1	新大波トンネル開通
		8.25	「ナホトカ市民の船」（380人）入港
		9.1	国土開発幹線自動車道（高速国道）の予定路線に舞鶴・敦賀間が組み入れられる
		9.22	市議会議員定数32人に削減決まる
		10.2	東港の前島埠頭（北工区）完成
		11.1～3	“ポートフェアまいづる”開催

## 付録3 舞鶴市の歴史（つづき）

年月日	主要事項	年月日	主要事項
昭和63.2.17	新加佐公民館・加佐分室完成	平成3.10.6～7	「ナホトカ市民の船」(376人)入港
3.24	近畿自動車道舞鶴線の丹南・吉川間開通	10.15	自治省の「国際交流のまち」に指定される
4.24	舞鶴引揚記念館開館	10.17	舞鶴と台湾を結ぶ日台航路の第1船プリモリエ丸入港
6.6	林道三浜・瀬崎線開通	10.2	舞鶴で初開催の近畿・東海・北陸ブロック民俗芸能大会に「小橋の振物」が参加
7.16	宮福鉄道・宮福線開業	11.1	第1回小学生駅伝競走大会開催
9.4～7	京都国体夏季大会漕艇競技開催	11.12	引揚記念館入館者50万人突破
9.13	グネズディーロフ・ナホトカ市長来鶴	12.3	舞鶴自動車道・舞鶴東～大飯間が整備計画に格上
9.17	市史「現代編」刊行	12.17	東体育館北側のレンガ倉庫が市指定文化財に
10.16	京都国体秋季大会軟式野球競技及びバレーボール競技開催	4.1.17	ヘリ基地に関連し、大阪防衛施設局、舞鶴地方総監部と覚書をかわす
平成1.1.31	近畿自動車道舞鶴線の堀・堂奥間が整備計画路線に、堂奥・敦賀間が基本計画路線に決定	3.3	倉谷工業団地でキリンビバレッジ舞鶴工場が操業開始
2.5	大連から戦後初の貨物船入港	3.24	市議会がヘリ基地の建設促進を決議
3.29	西港に多目的クレーン完成 コンテナ船初入港	4.5	青葉山ろく公園に「ちびっこグレンデ」がオープン
4.17	舞鶴市斎場完成	4.1	石炭火力発電所の環境影響調査始まる
4.21	新東図書館開館	4.23	在宅支援センター・デイサービスセンター「真愛の家」が竣工
4.3	舞鶴市民日中友好東北の旅訪中団（団長井上市議会議長ら47人）大連市などを訪中	4.23	西港第2埠頭の3号、4号岸壁の改築工事が完成
8.26～27	地名誕生120周年記念行事開催	4.3	前島埠頭にシティゲートモニュメントを設置
10.6	「ナホトカ市民の船」(381人)入港	5.7	友好都市提携10周年記念「舞鶴市民日中友好の翼」が大連市を訪問
10.21	“ポートフェアまいづる89”開催	5.3	まいづる田辺城まつりが開催される
～25	海王丸入港	5.31	田辺城城門が完成
11.16	国道175号地頭トンネル開通	6.9	東舞鶴駅付近連続立体交差・同周辺区画整理事業が起工
12.5～7	大連市政府代表団（団長魏富海市長）が来鶴	8.1～6	大連市少年使節団が来訪
2.3.1	舞鶴と韓国・釜山間の定期航路開設、第1船が入港	9.19	文庫山学園の利用者が80万人を突破
3.15	府道池辺・京田線の堀・京田間が開通	9.22	引揚記念館の入場者が引揚者と同数の66万4,531人に
4.1	北近畿タンゴ鉄道宮津線開業	10.1	市役所別館が完成
4.3～5	国際ツバキ大会舞鶴大会を開催	11.1	鹿原公園が竣工
4.26	近畿自動車道堀・堂奥間に施行命令	5.3.21	大丹生小学校が閉校
4.28	新しい社会福祉会館が完成	4.1	住民基本台帳の電算処理がスタート
5.3	舞鶴プレ植樹祭を開催	4.14	清掃事務所が完成
6.7	近畿自動車道堀・堂奥間の路線決定	4.15	東舞鶴公園の弓道場が竣工
6.27	「ベイエリア探訪 in 北海道」視察団が北海道を訪問	4.26	浜地区の海岸に“しおじプラザ”が完成
～7.1	文化公園プールがオープン	5.23	第1回目の舞鶴インターナショナル・バイアスロン大会を開催
7.2	青葉山ろく公園にパターゴルフ場がオープン	5.24	京都縦貫自動車道・綾部宮津道路が起工、地頭で工事が本格化
8.6	第4次舞鶴市総合計画が議会で可決	5.27	市制50周年記念式典を開催
9.19～20	台風19号により被害、被害総額5億3千万円	7.29～8.9	大連市訪問舞鶴少年使節団が大連市を訪問
10.2～21	90近畿まちづくりサミット舞鶴会議が開催	8.4	府北部4市3町が北近畿地方拠点都市地域に指定される
11.3	第1回舞鶴市都市デザイン賞決定	8.11	“ジャパンシーヨットレース1993舞鶴”が行われる
12.12	新西図書館開館	～16	大阪資生堂(株)舞鶴工場が竣工
3.1.16	舞鶴市環境センター操業開始	10.1	ねりんピック'93京都グラウンドゴルフ～4交流大会を開催
2.3	市長に町井正登氏四選	10.14	大連市の政府訪問団が来訪
3.2	野原小学校を閉校し、大浦小学校に統合	10.24	舞鶴消防創立50周年記念式典を開く
3.21	田井小学校を閉校し、大浦小学校に統合	10.26	舞鶴市議会が「舞鶴市議会50年のあゆみ」を発刊
3.26	舞鶴自動車道福知山・舞鶴西間が開通		
6.1	京都縦貫自動車道の綾部宮津道路の路線を示す方向杭の除幕式が行われる		
8.6	舞鶴市友好代表団がナホトカ市へ出発、姉妹都市提携30周年記念式に出席		
9.1	防災フェア開催		
9.21～23	「環日本海フォーラム in Maizuru」開催		

## 付録3 舞鶴市の歴史（つづき）

年月日	主要事項	年月日	主要事項
平成5.11.1	舞鶴社会保険事務所が業務を開始		を含め約1,700人が参加
11.6	赤れんが博物館がオープン	平成7.10.7	舞鶴市戦後50周年記念事業記念式典を開催
11.16	前島埠頭に前島みなと公園が完成	11.7	舞鶴港和田埠頭建設工事が本格的に始まる
11.19	近畿自動車道・舞鶴東一大飯間に施行命令	11.19	子ども議会を開催
12.22	大連市人民代表大会代表団が訪問	11.21	舞鶴港F A Zの第三セクター「舞鶴21」の創立総会が京都市内のホテルで開催
6.1.20	舞鶴自動車道の東西間が起工		舞鶴市戦後50周年記念事業「シベリア抑留画展」を京都市美術館で開催
2.1	印鑑登録の電算処理がスタート	11.27	舞鶴火力発電所の「工事中の防災」と「環境保全」の二協定に調印
2.1	「舞鶴市長寿社会プラン」と「舞鶴市老人保健福祉計画」を策定	11.3	舞鶴発電所の準備工事に着手
3.28	「舞鶴消防のあゆみ」を発刊	12.1	喜多埠頭全面供用開始
4.1	(財) コミュニティ振興公社を設立	8.1.11	地域防災計画の震災対策編がまとまる
4.15	西舞鶴駅前緑地が竣工	1.12	老人福祉センター「文庫山学園」の利用者が100万人を突破
5.24	大浦森林公園が完成	2.3	中ポンプ場の建設工事が着工
5.27	引揚記念館の増築工事が完成	2.15	京都縦貫自動車道第7トンネルが貫通
6.23	引揚記念館の入館者が100万人を突破	3	全市域の水洗化を目指す「舞鶴市水洗化総合計画」を発表
7.3	青葉山ろく自転車歩行者専用道が完成	3	第4次舞鶴市総合計画の後期計画が決まる
7.7	舞鶴-韓国間に新定期航路開設され第1船が入港	3.28	「舞鶴市新行政改革大綱」を決定
7.26	J R舞鶴線電化・高速化促進協議会を設立	4.15	市民病院の南棟が完成、MRI（磁気共鳴断層撮影装置）などを導入
8.5	舞鶴港がF A Zの計画策定地域に決定	4.18	五老スカイタワーの入場者が10万人を突破
8~9	夏季小雨により、湯水対策本部を設置	4.26	加佐地域福祉センター（由良川学園）が完成
10.1	市議会が舞鶴発電所の是非を問う公聴会を開催	4	まいづる大使に二谷英明氏やコシノ・ジュンコ氏ら7人を委嘱
10.4	ヘリコプター基地の連絡道路建設が始まる	~6	教育相談ルームが開設
10.5	成生地区に漁業集落排水処理施設が完成	5.7	J R舞鶴線電化・高速化促進大会を開催
10.13	林道三浜空山線が完成	6.1	訪問看護ステーションが開設される
10.14~16	英国ポーツマス市長が来鶴	6.14	「由良川地域水防災対策計画」が決まる
10.15	MAIZURUメモリアルホール（市政記念館）が開館	7.12	舞鶴ナホトカ姉妹都市提携35周年式典を開催
10.25	大君トンネルが開通	7.13	J R舞鶴線の電化の方針決定が明らかになる
11.9	舞鶴発電所について市民から公聴会の開催を求める条例の直接請求		J R東舞鶴駅付近連続立体交差化事業の高架開通式が開催される
11.1	舞鶴自動車道・舞鶴東~大飯間の路線発表	7.3	浦入遺跡から「笠百私印」を発見
11.28	市史「年表編」を刊行、市史の編さんが終了	7	旧岡田橋河川水辺公園が完成
12.2	舞鶴発電所計画が、国の「電源開発基本計画」に組み入れられる	8.2	舞鶴港T S L導入推進協議会が設立
12.3	「和田埠頭」の建設で、漁業補償などの調印が行われる	8.13	南舞鶴デイサービスセンターの建設に着手
12.11	市民会館の大規模改修が完成。郷土資料館を同館に移設	9.2	舞鶴火力発電建設所が開設
7.1.17	阪神・淡路大震災。復興支援	9.7	陶芸館がオープン
2.12	任期満了に伴う市長選挙で江守光起市長誕生	9.19	舞鶴港F A Z計画で支援センター棟、物流棟の建設に着手
3.24	舞鶴港「地域輸入促進計画（F A Z）」が国の承認を受ける	10.1	三条プロムナードがグッドデザイン賞を受賞
4.1	複合的な高齢者福祉施設「安寿苑」の開所式	10.6	鉄道高架下を通る七条通りが開通
5.1	水浄化センター第1期工事完成し通水式を行う	10.7	大浦会館が完成
5.25	道芝トンネルが完成し竣工式を開く	10.14	「災害時の相互応援に関する協定」を福知山市など3市3町と締結
5.26	町井前市長に名誉市民の称号を贈る	10.23	リサイクルプラザの建設に着手
7.1	建設省の手づくり郷土賞に大波白屋線（青葉グリーンロード）が選ばれる	11.2	大浦森林公園が完成
7.27~8.5	舞鶴市少年使節団が大連市を訪問	~6	帆船「海王丸」が寄港
7.29	国土庁から国際化推進モデル都市に選ばれる	11.14~15	舞鶴カニフォーラムが開催される
8.3	ナホトカ市児童合唱団が来訪（8日まで）	11.26	由良川橋が完成
8.17	舞鶴・韓国定期航路に高麗海運が参入。第1船入港	12.6	J R東舞鶴駅の北口が完成
8.21	五老スカイタワーが完成し竣工式	12.1	「舞鶴港港湾計画」が改定される
9.1	総合防災訓練を実施。30の関係機関と市民		

## 付録3 舞鶴市の歴史(つづき)

年月日	主要事項	年月日	主要事項
平成9.1.2	ナホトカ号タンカー油流出事故	平成12.5.29	戸籍の電算化スタート
3.14	舞鶴市が「世界に開かれたまち」として自治大臣賞を受賞	6.1	市情報公開条例が施行
3.21	東・西図書館をオンライン化	2	引揚記念館の入館者が200万人に
3.25	喜多埠頭が完成	7.5	成生岬で日本一のスタジイ巨木を確認
4.8	府道・小倉西舞鶴線の天台踏切の高架事業が完成	9.3	天皇后両陛下が舞鶴ご訪問
4.21	五老ヶ岳公園にカフェテラスが完成	13.3.10	中総会館がオープン
5.1	友好都市提携15周年を記念し「舞鶴市民～14日中友好の翼訪問団」が大連市を訪問	22	自衛隊ヘリ基地が開港
5.23	身体障害者福祉センターが創立15周年。愛称を「ひまわり」に	31	舞鶴市縫製工場が閉鎖
6.1	中地区に公共下水道の中ポンプ場が完成	4.1	(財)花と緑の公社発足
7.29	インターネットに舞鶴市ホームページを開設	9.17	米国で同時多発テロ、市内でも厳重警戒
8.1	全国高校総合体育大会「京都総体」で漕艇～11	10	狂牛病問題で、学校給食などに影響
9.1	中丹地区の農協が合併。京都丹の国農協が誕生	12.27	市議会議員の定数を30人に
9.12	金剛院一帯が府の「歴史的環境保全地域」に指定される	14.2～	テロ対策特別措置法で舞鶴在籍の護衛艦派遣
10.1	舞鶴港F A Z事業の中核施設となる「舞鶴21ビル」等が完成	4	「舞鶴自動車道」の名称が福井県への延伸にともない「舞鶴若狭自動車道」に変更
10.11	英国ポーツマス市と姉妹都市提携決定(調印は平成10年5月に)	8.5	住民基本台帳ネットワークシステムが稼動
10.13	J R舞鶴線の電化・高速化工事に着工	9.4	新舞鶴小学校で給食調理業務を民間委託
10.18	舞鶴港とれとれセンターが開業	10.16	舞鶴港とれとれセンターに道の駅がオープン
10.28	関西電力舞鶴発電所が本格着工	15.2.9	江守光起市長三選
11.1	市民病院が開設50周年	3.2	京都縦貫自動車道、綾部宮津道路(舞鶴大江～宮津天橋立間、11.3キロ)が開通
10.1.14	舞鶴市地域防災計画・一般災害対策編を抜本改革	9	舞鶴若狭自動車道(舞鶴東～小浜西間、24.5キロ)が開通
2.4	府道小倉西舞鶴線のバイパス(小倉～溝尻間)が開通	15	JR小浜線(敦賀～東舞鶴間、84.3キロ)が電化開業
2.4	浦入遺跡群から国内最大級の丸木舟が出土	31	岡田中小学校が休校
3.8	京都縦貫自動車道の綾部～舞鶴大江間が開通	4.7	子ども総合相談センターが開設
3.18	舞鶴自動車道の舞鶴西～舞鶴東間が開通	25	西市民プラザがオープン
3.21	海上自衛隊「舞鶴飛行場」(仮称)が一部運用開始	5.27	市制60周年記念式典を開催
3.31	丸山小学校が閉校。122年の歴史に幕	29	松尾寺の「絹本著色終南山曼荼羅図」が国の重要指定文化財に
5.1	リサイクルプラザが完成。不燃ごみ6種9分別収集開始	6.5	舞鶴市障害者支援センターが開設
5.15	英国ポーツマス市と姉妹都市提携(15日は、ポーツマス市において調印)	10.26	舞鶴消防創立60周年記念式典を開催
8.18	JR舞鶴線電化工事のため列車運休。東舞鶴～綾部間をバスで代行輸送	12.25	「舞鶴旧鎮守府水道施設」が国の重要指定文化財に
9.22	台風7号により被害。被害総額17億2,500万円	16.2.6	松尾寺の仏舞が国の重要無形民族文化財に
12.19	商工観光センターがオープン	3.31	休日急病診療所が閉鎖
11.2.7	市長選挙で江守市長が再選	4.1	東消防署の新庁舎が完成、移転
3.13	舞鶴自動車道(福知山～舞鶴西間)の4車線化工事が始まる	13	城南会館利用開始
23	北朝鮮不審船で海上自衛隊が初の警備行動	28	東消防署に併設の防災センター利用開始
5.1	舞鶴クインブリッジを含む市道大波下浦入線が開通	8.4	舞鶴発電所第1号機が稼動
9.17	神崎のホフマン式輪窯(旧煉瓦窯)が国の登録有形文化財に	9.3	舞鶴湾内定期航路が廃止
9.25	西駅交流センターが完成	10.20～21	台風23号襲来、甚大な被害。死者6名
10.2	JR舞鶴線が電化開業	17.3.31	青井小学校が閉校
11.23	大連・青島(中国)との定期航路が開設	4.1	個人情報保護条例を施行
12.2.17	16年ぶりの豪雪、積雪量78センチを記録	東・西警察署が統合し舞鶴警察署が発足	東・西警察署が統合し舞鶴警察署が発足
3.1	天台寺の木造観音菩薩立像が市指定文化財に	4.1	京都府立舞鶴養護学校が開校
		10.1	指定ごみ袋による可燃ごみ有料化スタート
		18.1.	記録的な豪雪で交通渋滞や家屋にも被害 市内6漁協が合併 舞鶴市漁業協同組合が発足
		2.8	囲碁の八大棋戦の一つ「棋聖戦」七番勝負の第3局が舞鶴で開催
		4	子供を守れ、各地域で見守り隊が発足、安全マップを作製
		7.22	都市と農村の交流拠点、農業公園「舞鶴ふるるファーム」が開園
		7	北朝鮮がミサイル発射実験強行 緊張高まる

付録3 舞鶴市の歴史（つづき）

年月日	主要事項	年月日	主要事項
平成18.11.18	市議会議員選挙 市民の代表30人が決まる		隊と海上保安庁音楽隊ジョイントコンサート実施
19.2.11	任期満了に伴う市長選挙で齋藤彰市長誕生	平成25.5.15	サン・プリンセス初寄港をはじめ、大型クルーズ船頻りに寄港（クルーズ元年）
3.17	引揚記念館 入館者数300万人突破		台風18号襲来、市内に甚大な被害発生
4.28	歴史・文化資産を生かした拠点「まいづる智恵蔵」オープン	9.15～16	療養病床に特化した新市民病院が開業
6.7	ダイワボウマテリアルズ舞鶴工場で大規模火災発生 永年の功績に終止符をうち工場閉鎖（9月）	26.4.30	海フェスタ京都開催
8.14	猛暑で観測史上2番目の気温38.1度を記録	7.19～8.3	舞鶴若狭自動車道全線開通
11.6	ケンコーマヨネーズ西日本工場が操業開始	7.2	引揚資料がユネスコ世界記憶遺産の国内候補に決定
20.5.8	青少年の健全育成を図り、地域での安全対策強化	6.12	全中学校で学校給食の導入完了
5.12	姉妹都市提携10周年を記念し、代表団がポーツマス市を訪問	10.23	市長選挙で多々見市長が再選
6.9	北吸、浜地区の「赤れんが倉庫群」が国の重要文化財に指定(指定名称は「舞鶴旧鎮守府倉庫施設」)	27.2.8	東保育所・東乳児保育所・南乳児保育所が開所
6.25	環境省が定める「平成の名水百選」に「大杉の清水」と「真名井の清水」の2つが認定	3.31	うみべのもり保育所が開所
7.23	暑すぎる夏 観測史上最高の38.6度を記録	4.1	北近畿タンゴ鉄道が京都丹後鉄道として運行開始
9.6	引揚最終船入港50周年・引揚記念館開館20周年の記念行事を開催	4.1	舞鶴YMCA国際福祉専門学校が開校
21.4.1	長く利用されてきた府青少年の島「戸島」が、安全面等の理由で利用廃止に	4.25	子育て交流施設「あそびあむ」開設
5.2	ユニバーサル造船(株)で建造されていた新南極観測船「しらせ」が完成し、引渡式の後舞鶴港を出港	8	総合文化会館大ホールがリニューアル
11.9	赤れんが博物館 入館者数100万人突破	7.18	京都縦貫自動車道全線開通
11.22	新大川橋・バイパス道路（上東～八田間、1,175メートル）が開通	9.28	引揚記念館がリニューアルオープン
11.22	東駅周辺土地区画整備事業が完了し、東駅周辺の南北市街地が一体に	10.1	引揚記念館所蔵資料が「ユネスコ世界記憶遺産」に登録決定
22.3.14	舞鶴国際埠頭（和田）完成。記念式典に3万人来場	10.25	舞鶴市休日急病診療所を開設
6.12	まいづる智恵蔵の入館者15万人突破	12	市役所本庁舎の窓口再配置工事が完了
8.31	舞鶴火力発電所第2号機が稼働、第1号機と合わせて180万キロワットを供給可能に	28.2.12	市議会議員の欠員 繰上補充による当選人が決定
9.15	南極観測艦「しらせ」が最初の観測を終え寄港	2.28	市民会館閉館、郷土資料館・西公民館は西総合会館へ移転
11.14	市議会議員選挙 定数を30人から2人減員し、新人8人を含む市民の代表28人が決まる	3.5	北陸新幹線京都府北部ルート誘致促進同盟会を設立
23.1.8	市役所本館の耐震補強工事实施	4.1	城北中・加佐中学校区で小中一貫教育スタート
～12.15		4.18	コミュニティFM「FMまいづる」の放送スタート
2.6	任期満了に伴う市長選挙で多々見良三市長誕生	4.25	旧軍港4市に残る近代化遺産が「日本遺産」に認定
3.11	東日本大震災発生に対し救援・支援活動	7.2	舞鶴医療センター新病棟が完成
3.15	榎配水池が新たに完成し供用開始	7.4	「子どもなんでも相談窓口」を開設
3.2	白糸中学校の新校舎が完成	10.13	引揚記念館 入館者数400万人突破
4.2	加佐地区の学校再編により、5小学校2中学校を閉校、岡田・由良川小学校、加佐中学校が開校	29.4.21	秋篠宮同妃両殿下お成り（引揚記念館ご視察）
6.21	ナホトカ市との姉妹都市提携50周年	8.7	山陰新幹線京都府北部ルート誘致・鉄道高速化整備促進同盟会の設置
10.29	第26回国民文化祭・京都2011開催。市の催しには2日間で5万7,400人来場	9.17～18	台風18号襲来、市内に甚大な被害発生
～11.6		10.21～23	台風21号襲来、市内に甚大な被害発生
11.8	地域医療再生の修正計画まとまる	11.2	地方自治法施行70周年記念総務大臣表彰受賞
11.11	京都舞鶴港が日本海側拠点港に選定	12	29年の京都舞鶴港コンテナ取扱貨物量、クルーズ客船入港数が過去最高を記録
24.2.2	観測史上最高の87センチの積雪を記録	30.4.1	伊佐津川運動公園が全面オープン
4.23	文化庁長官表彰（文化芸術創造都市部門）受賞	4.24	引揚記念館グランドオープン
5.19	舞鶴赤れんがパークグランドオープン	7.5～7	平成30年7月豪雨による甚大な被害。死者1名
7.21	大連市友好都市提携30周年、「日中友好の翼」派遣	11.18	市議会議員選挙 定数を28人から2人減員し、市民の代表26人が決まる
7.3	京都舞鶴港と韓国浦項港間でクルーズ客船試験運行	31.2.3	市長選挙で多々見市長が再選
10.1	中学校給食を市内3校で開始	4.1	舞鶴こども園が開園
25.5.18	市制施行70周年記念式典開催、海上自衛隊舞鶴音楽	令和1.5.20	松尾寺を含む西国三十三箇所の観音巡礼が、日本遺産に認定される
		7.1	舞鶴市が内閣府からSDGs未来都市、SDGsモデル事業に選定される
		2.5	舞鶴市特別定額給付金を給付（対象者一人につき10万円）
		～8.	
		2.6.19	「舞鶴鎮守府島嶼施設」（蛇島ガソリン庫）が日本遺産構成文化財に追加認定される

付録3 舞鶴市の歴史（つづき）

年月日	主要事項	年月日	主要事項
令和2.7. ～9.	舞鶴市共生型MaaS「meemo（ミーモ）」 実証実験を高野地区および加佐地区で実施		
3.1.18	新型コロナウイルスワクチン接種推進本部を設置		
2.1	舞鶴文化公園体育館レスリング場を供用開始		
4	GIGAスクール構想で小中学校に1人1台タブレット		
4.1	ソプラノ歌手田中彩子さん文化親善大使に就任		
7	東京オリンピックでウズベキスタン共和国の柔道代表選手団の事前合宿をホストタウンとして受入れ		
7.18	多世代交流施設「まなびあむ」開館		
4.2.	「由良川緊急治水対策（舞鶴市域）」が完成		
4.1	Park-PFI制度を活用した民間事業者による赤れんがパークの運営開始		
7.1	子育て支援サービス「まいココ」運用開始		
9.1	「配偶者暴力相談支援センター」設置		
10.15	「みなとオアシス京都舞鶴うみとびら」登録		
11.20	市議会議員選挙 定数を26人から1人減員し、市民の代表25人が決まる		
5.1.15	市議会議員の欠員 繰上補充による当選人が決定（2名）		
2.5	任期満了に伴う市長選挙で鴨田秋津市長誕生		
3.10	「舞鶴市電子図書館」の運用開始		
4.1	「舞鶴市消防団」が誕生		
5.27	市制施行80周年記念式典開催		
8.14	台風7号襲来、市内に甚大な被害発生		
9.16	飛鳥II寄港30周年記念		
11.6	赤れんが博物館開館30周年		
11.27	「海舞鶴みなと橋」供用開始		
6.1.2～	令和6年能登半島地震の被災地へ職員を派遣		
3.1	「舞鶴防災アプリ」の運用開始		
4.12	京都丹後鉄道宮舞線開通100周年		
8.5	市役所前駐車場整備工事が完了		
8.9	城屋野村寺間バイパス道路開通		
8.29	中学校給食の無償化開始		
7.2.12	悠仁親王殿下が引揚記念館をご視察		
4.1	西舞鶴駅前西口のロータリー完成、供用開始		
5.23	まいづる親善大使プロジェクト始動		
5.24	新たな白鳥トンネル（府道小倉西舞鶴線）の供用を開始		
10.12	戦後80年平和記念式典開催		
11.23	舞鶴市民大運動会初開催		
8.2.21	舞鶴市西消防署が新庁舎完成に伴い移転		

付録4 小地域位置図

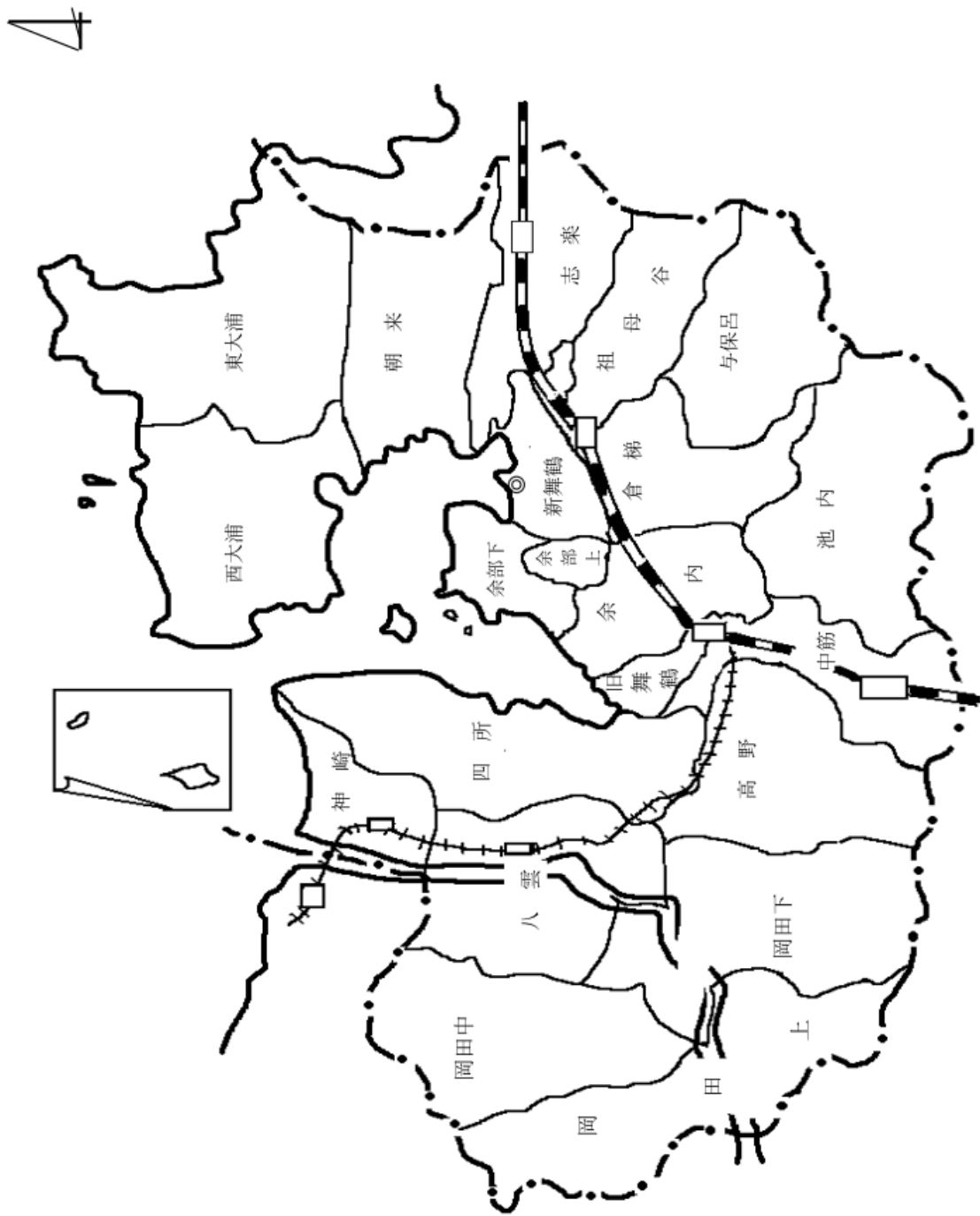

---

---

令和8年6月編集

舞鶴市統計書 令和7年版

編集発行 舞鶴市総務部総務課行政係

〒625-8555 京都府舞鶴市字北吸1044番地

Tel 0773-66-1044 Fax 0773-62-5099

---

---